

**Las universidades españolas.  
Una perspectiva autonómica.**

**2018**

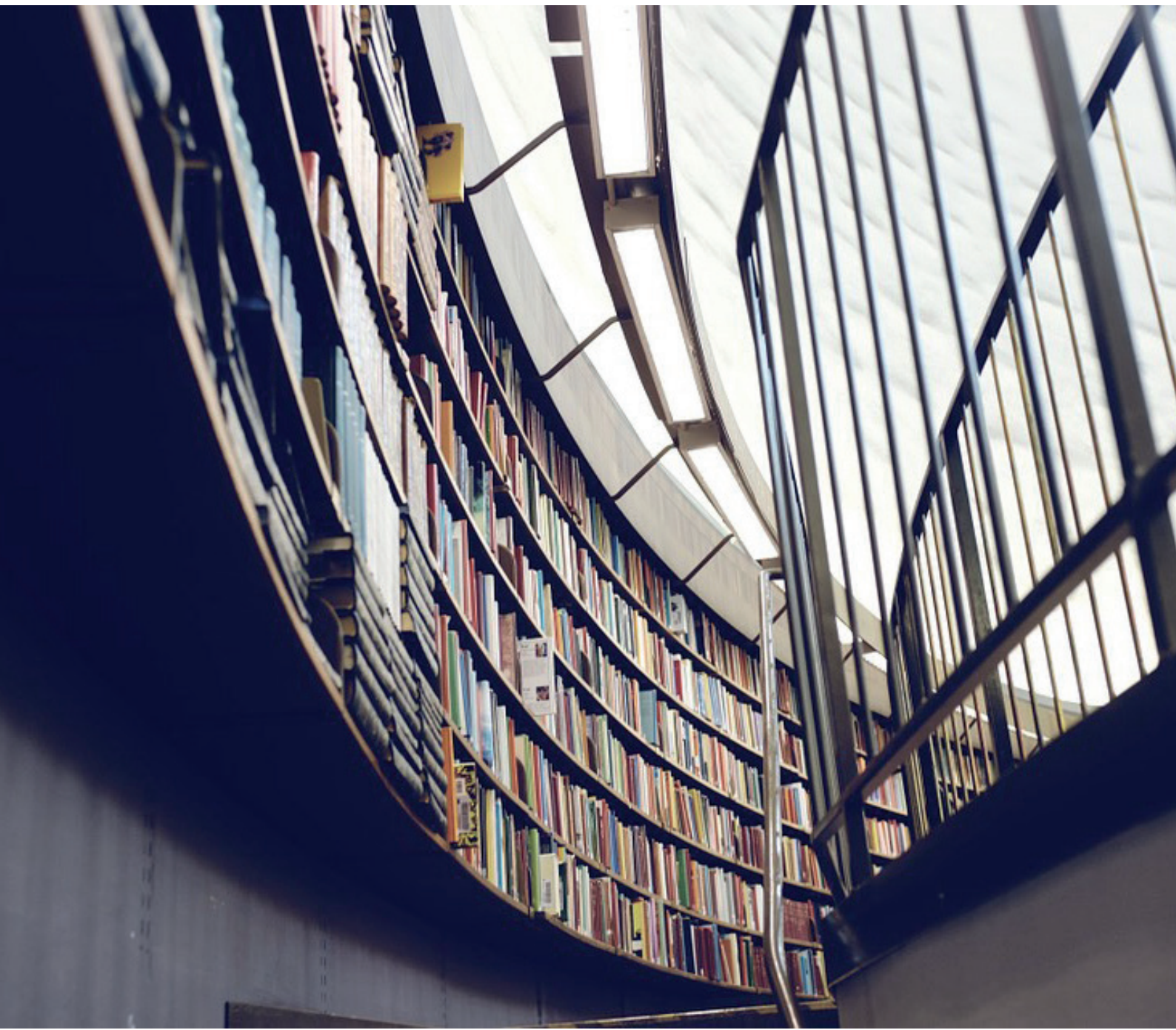



**Las universidades españolas.  
Una perspectiva autonómica.**

**2018**

**Dirección:** Martí Parellada

**Supervisión:** Francesc Solé Parellada

**Elaboración de contenidos:** Montserrat Álvarez

**Portada, diseño gráfico y maquetación:** EPA Disseny SL

Este documento se encuentra disponible en formato pdf en la página web de la Fundación CYD

ISBN: 978 -84 -695-9090-4

Fundación CYD:

Pl. Francesc Macià, 4 - 08021 Barcelona

[www.fundacióncyd.org](http://www.fundacióncyd.org)

## Índice

|  |     |
|--|-----|
| Introducción .....                                   | 4   |
| 1. España .....                                      | 5   |
| 2. Andalucía .....                                   | 40  |
| 3. Aragón .....                                      | 63  |
| 4. Asturias .....                                    | 77  |
| 5. Baleares .....                                    | 90  |
| 6. Canarias .....                                    | 103 |
| 7. Cantabria .....                                   | 121 |
| 8. Cataluña .....                                    | 136 |
| 9. Castilla-La Mancha .....                          | 163 |
| 10. Comunidad Valenciana .....                       | 176 |
| 11. Castilla y León .....                            | 200 |
| 12. Extremadura .....                                | 223 |
| 13. Galicia .....                                    | 236 |
| 14. La Rioja .....                                   | 252 |
| 15. Madrid .....                                     | 266 |
| 16. Murcia .....                                     | 302 |
| 17. Navarra .....                                    | 319 |
| 18. País Vasco .....                                 | 333 |
| 19. Universidades no presenciales y especiales ..... | 348 |

## Introducción

En la publicación *Las universidades españolas. Una perspectiva autonómica. 2018* se incluye la información más destacada del *Informe CYD 2017* detallada por comunidades autónomas y universidades. Más en concreto, se ofrecen 19 informes; en el primero se muestran las variables e indicadores utilizados desglosados por comunidades autónomas y en los restantes, para cada una de ellas (y también para el conjunto de las universidades no presenciales y especiales), se ofrecen los datos diferenciados por universidades. En general, la referencia temporal es el curso 2016-2017 y el año 2016, aunque hay excepciones, como es el caso de la estructura y oferta universitaria, que se refiere al curso 2017-2018, los indicadores sobre el desempeño académico de matriculados y egresados (curso 2015-2016) o los resultados de los graduados superiores en el mercado de trabajo (año 2017).

En cada informe individual los datos incluidos se presentan siguiendo una estructura similar a la del mencionado *Informe CYD 2017*. De esta manera, en primer lugar se ofrecen los rasgos básicos del sistema universitario español: matriculados, total y características personales, índice de especialización por ramas de enseñanza, indicadores de desempeño académico de los matriculados de grado y máster (total y por géneros), estructura universitaria y oferta (titulaciones impartidas; plazas ofertadas, demanda y matrícula de nuevo ingreso en universidades públicas presenciales), personal (docente e investigador y de administración y servicios), total y características personales, y diferentes indicadores de ingresos y gastos, así como la relación que se establece entre ambos. En segundo lugar se ofrece información de los graduados universitarios y el mercado de trabajo: egresados, total y características personales, porcentaje de titulados en STEM (*science, technology, engineering and mathematics*), indicadores de desempeño académico de los egresados de grado y máster (total y por géneros), resultados laborales de los graduados superiores (solo disponible para comunidades autónomas), como, por ejemplo, la tasa de actividad, empleo y paro o el desajuste entre la oferta y la demanda de empleo de alta cualificación, y porcentaje de adultos que realizan formación permanente. En tercer lugar se ofrece información sobre investigación y transferencia en las universidades españolas: recursos dedicados a investigación -gastos en I+D y personal- (solo disponible para comunidades autónomas), publicaciones científicas, solicitudes de patentes y participación en proyectos de I+D.

Las fuentes de información utilizadas para extraer los datos, variables e indicadores han sido diversas pero se puede destacar al Sistema Integrado de Información Universitaria (SIIU) del Ministerio de Educación y Formación Profesional, al INE (Instituto Nacional de Estadística), al Servicio Público de Empleo Estatal, a la OEPM (Oficina Española de Patentes y Marcas) y al grupo SCImago. Para más detalle, se remite al *Informe CYD 2017*.

# 1

# ESPAÑA



1. Sistema universitario español: rasgos básicos

**Matriculados. Estudios de grado. Total y por género, edad y nacionalidad.  
Curso 2016-2017**

|                           | Total            | % sobre total | Ratio matriculados/<br>población<br>2016 (miles) | % de mujeres | % de 18 a 21<br>años (edad<br>típica) | % de alumnos de<br>nacionalidad<br>extranjera |
|---------------------------|------------------|---------------|--|--------------|---------------------------------------|---|
| <b>Total</b>              | <b>1.303.252</b> | <b>100,0</b>  | <b>28,0</b>                                      | <b>54,7</b>  | <b>48,9</b>                           | <b>4,4</b>                                    |
| <b>U. presenciales</b>    | <b>1.111.254</b> | <b>85,3</b>   | <b>23,9</b>                                      | <b>54,6</b>  | <b>56,5</b>                           | <b>4,7</b>                                    |
| Andalucía                 | 211.623          | 16,2          | 25,2   | 54,8         | 54,0                                  | 2,5   |
| Aragón                    | 29.688           | 2,3           | 22,6   | 53,3         | 61,0                                  | 4,6   |
| Asturias                  | 18.501           | 1,4           | 18,0   | 54,3         | 59,4                                  | 1,0   |
| Baleares                  | 11.538           | 0,9           | 9,9  | 58,6         | 48,9                                  | 5,1   |
| Canarias                  | 35.056           | 2,7           | 16,2   | 57,2         | 54,1                                  | 3,4   |
| Cantabria                 | 10.025           | 0,8           | 17,3   | 49,8         | 58,8                                  | 3,6   |
| Castilla y León           | 67.342           | 5,2           | 27,8   | 55,7         | 56,3                                  | 4,0   |
| Castilla-La Mancha        | 22.582           | 1,7           | 11,1   | 56,1         | 54,6                                  | 2,1   |
| Cataluña                  | 172.625          | 13,2          | 23,2   | 54,2         | 60,2                                  | 6,6   |
| Com. Valenciana           | 121.675          | 9,3           | 24,7   | 54,7         | 52,6                                  | 6,2   |
| Extremadura               | 18.837           | 1,4           | 17,6   | 54,6         | 50,8                                  | 0,9   |
| Galicia                   | 51.182           | 3,9           | 18,9   | 55,1         | 52,5                                  | 1,5   |
| La Rioja                  | 3.638            | 0,3           | 11,6   | 57,4         | 62,0                                  | 4,0   |
| Madrid                    | 231.172          | 17,7          | 35,5   | 53,8         | 57,2                                  | 6,9   |
| Murcia                    | 42.757           | 3,3           | 29,0   | 55,5         | 52,2                                  | 4,1   |
| Navarra                   | 14.783           | 1,1           | 23,1   | 54,2         | 70,2                                  | 7,4   |
| País Vasco                | 48.230           | 3,7           | 22,2   | 53,6         | 66,1                                  | 2,1   |
| <b>U. no presenciales</b> | <b>191.998</b>   | <b>14,7</b>   | <b>4,1</b>                                       | <b>55,2</b>  | <b>4,9</b>                            | <b>3,0</b>                                    |

Fuente: Estadística de estudiantes. Sistema Integrado de Información Universitaria (SIIU) e INE para la población

**Matriculados. Estudios de máster oficial. Total y por género, edad y nacionalidad.  
Curso 2016-2017**

|                           | Total          | % sobre total | Ratio matriculados/<br>población<br>2016 (miles) | % de mujeres | % de menos<br>de 25 años | % de alumnos de<br>nacionalidad extranjera | De los cuales,<br>% de América<br>Latina y el Caribe |
|---------------------------|----------------|---------------|--|--------------|--------------------------|--|--|
| <b>Total</b>              | <b>190.143</b> | <b>100,0</b>  | <b>4,08</b>                                      | <b>54,4</b>  | <b>36,2</b>              | <b>20,4</b>                                | <b>59,6</b>  |
| <b>U. presenciales</b>    | <b>147.650</b> | <b>77,7</b>   | <b>3,17</b>                                      | <b>53,2</b>  | <b>42,5</b>              | <b>21,3</b>                                | <b>53,6</b>  |
| Andalucía                 | 20.363         | 10,7          | 2,42   | 56,2         | 43,9                     | 10,9                                       | 49,3   |
| Aragón                    | 2.221          | 1,2           | 1,69   | 53,7         | 51,6                     | 6,8  | 24,0   |
| Asturias                  | 1.799          | 0,9           | 1,75   | 51,6         | 50,9                     | 13,0                                       | 37,2   |
| Baleares                  | 1.324          | 0,7           | 1,14   | 61,9         | 29,6                     | 9,1  | 33,3   |
| Canarias                  | 2.201          | 1,2           | 1,02   | 57,6         | 41,1                     | 7,3  | 42,9   |
| Cantabria                 | 1.466          | 0,8           | 2,52   | 51,9         | 35,5                     | 23,7                                       | 80,1   |
| Castilla y León           | 7.205          | 3,8           | 2,97   | 49,8         | 41,0                     | 28,7                                       | 45,1   |
| Castilla-La Mancha        | 1.760          | 0,9           | 0,86   | 50,7         | 46,5                     | 10,7                                       | 69,7   |
| Cataluña                  | 28.061         | 14,8          | 3,76   | 52,3         | 43,7                     | 36,4                                       | 51,6   |
| Com. Valenciana           | 18.479         | 9,7           | 3,75   | 54,4         | 40,8                     | 14,4                                       | 58,0   |
| Extremadura               | 1.568          | 0,8           | 1,46   | 58,9         | 35,4                     | 4,3  | 70,1   |
| Galicia                   | 5.696          | 3,0           | 2,11   | 56,6         | 43,1                     | 6,2  | 54,4   |
| La Rioja                  | 368            | 0,2           | 1,18   | 48,9         | 46,7                     | 3,5  | 30,8   |
| Madrid                    | 41.250         | 21,7          | 6,34   | 52,5         | 42,6                     | 24,9                                       | 58,4   |
| Murcia                    | 5.728          | 3,0           | 3,89   | 55,1         | 32,1                     | 9,7  | 46,2   |
| Navarra                   | 2.897          | 1,5           | 4,52   | 39,1         | 28,4                     | 36,9                                       | 45,6   |
| País Vasco                | 5.264          | 2,8           | 2,43   | 51,6         | 56,6                     | 16,0                                       | 52,6   |
| <b>U. no presenciales</b> | <b>40.665</b>  | <b>21,4</b>   | <b>0,87</b>                                      | <b>58,5</b>  | <b>13,9</b>              | <b>17,2</b>                                | <b>86,3</b>  |
| <b>U. especiales</b>      | <b>1.828</b>   | <b>1,0</b>    | <b>0,04</b>                                      | <b>54,3</b>  | <b>26,9</b>              | <b>13,7</b>                                | <b>71,6</b>  |

Fuente: Estadística de estudiantes. Sistema Integrado de Información Universitaria (SIU) e INE para la población

**Matriculados. Estudios de doctorado. RD 99/2011. Total y por género, edad y nacionalidad. Curso 2016-2017**

|                           | Total         | % sobre total | Ratio matriculados/<br>población<br>2016 (miles) | % de mujeres | % de 30 años y<br>menos | % de alumnos<br>de nacionalidad<br>extranjera | De los cuales,<br>% de América<br>Latina y el Caribe |
|---------------------------|---------------|---------------|--|--------------|-------------------------|---|--|
| <b>Total</b>              | <b>71.318</b> | <b>100,0</b>  | <b>1,53</b>                                      | <b>49,7</b>  | <b>43,0</b>             | <b>24,9</b>                                   | <b>54,4</b>  |
| <b>U. presenciales</b>    | <b>69.350</b> | <b>97,2</b>   | <b>1,49</b>                                      | <b>49,9</b>  | <b>43,9</b>             | <b>25,2</b>                                   | <b>54,3</b>  |
| Andalucía                 | 11.529        | 16,2          | 1,37   | 48,6         | 41,0                    | 24,5  | 56,4   |
| Aragón                    | 1.880         | 2,6           | 1,43   | 52,6         | 47,0                    | 14,7  | 64,1   |
| Asturias                  | 1.363         | 1,9           | 1,32   | 52,5         | 46,7                    | 14,6  | 55,8   |
| Baleares                  | 711           | 1,0           | 0,61   | 49,6         | 37,0                    | 22,9  | 59,5   |
| Canarias                  | 1.224         | 1,7           | 0,57   | 47,3         | 43,8                    | 13,7  | 44,0   |
| Cantabria                 | 510           | 0,7           | 0,88   | 46,5         | 48,2                    | 12,9  | 53,0   |
| Castilla y León           | 4.374         | 6,1           | 1,80   | 49,5         | 38,0                    | 30,5  | 68,0   |
| Castilla-La Mancha        | 1.317         | 1,8           | 0,65   | 45,8         | 40,4                    | 15,2  | 74,5   |
| Cataluña                  | 13.377        | 18,8          | 1,79   | 50,8         | 46,9                    | 36,4  | 46,5   |
| Com. Valenciana           | 7.675         | 10,8          | 1,56   | 49,7         | 42,9                    | 24,7  | 60,5   |
| Extremadura               | 768           | 1,1           | 0,72   | 49,2         | 35,9                    | 21,7  | 49,1   |
| Galicia                   | 4.256         | 6,0           | 1,57   | 52,1         | 45,6                    | 20,6  | 42,9   |
| La Rioja                  | 201           | 0,3           | 0,64   | 48,8         | 51,7                    | 11,9  | 41,7   |
| Madrid                    | 13.211        | 18,5          | 2,03   | 49,5         | 44,7                    | 23,7  | 55,1   |
| Murcia                    | 2.448         | 3,4           | 1,66   | 49,1         | 40,4                    | 12,9  | 46,3   |
| Navarra                   | 1.142         | 1,6           | 1,78   | 49,5         | 51,1                    | 28,2  | 69,3   |
| País Vasco                | 3.364         | 4,7           | 1,55   | 52,9         | 46,9                    | 19,4  | 56,9   |
| <b>U. no presenciales</b> | <b>1.900</b>  | <b>2,7</b>    | <b>0,04</b>                                      | <b>40,5</b>  | <b>10,2</b>             | <b>13,5</b>                                   | <b>65,8</b>  |
| <b>U. especiales</b>      | <b>68</b>     | <b>0,1</b>    | <b>0,00</b>                                      | <b>32,4</b>  | <b>47,1</b>             | <b>42,6</b>                                   | <b>55,2</b>  |

Fuente: Estadística de estudiantes. Sistema Integrado de Información Universitaria (SIUI) e INE para la población

## Índice de especialización en las diversas ramas de enseñanza, según total de matriculados. Curso 2016-2017

|                           | Ciencias Sociales y Jurídicas | Ingeniería y Arquitectura | Artes y Humanidades | Ciencias de la Salud | Ciencias     |
|---------------------------|-------------------------------|---------------------------|---------------------|----------------------|--------------|
| <b>Total</b>              | <b>100,0</b>                  | <b>100,0</b>              | <b>100,0</b>        | <b>100,0</b>         | <b>100,0</b> |
| <b>U. presenciales</b>    | <b>96,7</b>                   | <b>110,7</b>              | <b>91,3</b>         | <b>99,6</b>          | <b>108,1</b> |
| Andalucía                 | 101,1                         | 101,2                     | 105,4               | 83,6                 | 125,9        |
| Aragón                    | 91,3                          | 117,3                     | 77,9                | 107,4                | 128,1        |
| Asturias                  | 82,9                          | 136,2                     | 112,5               | 83,4                 | 147,1        |
| Baleares                  | 122,1                         | 60,3                      | 85,9                | 75,4                 | 145,1        |
| Canarias                  | 102,7                         | 94,1                      | 101,1               | 103,9                | 84,2         |
| Cantabria                 | 91,6                          | 150,1                     | 60,6                | 107,1                | 58,4         |
| Castilla y León           | 100,0                         | 96,9                      | 96,0                | 103,2                | 106,3        |
| Castilla-La Mancha        | 105,5                         | 106,7                     | 83,7                | 95,9                 | 77,4         |
| Cataluña                  | 87,1                          | 111,2                     | 105,2               | 111,6                | 122,1        |
| Com. Valenciana           | 89,0                          | 116,1                     | 86,2                | 120,0                | 100,3        |
| Extremadura               | 108,1                         | 94,6                      | 48,7                | 98,5                 | 142,5        |
| Galicia                   | 90,9                          | 122,4                     | 89,5                | 94,3                 | 135,0        |
| La Rioja                  | 113,8                         | 100,8                     | 92,7                | 45,1                 | 161,8        |
| Madrid                    | 100,3                         | 122,0                     | 80,7                | 92,5                 | 85,5         |
| Murcia                    | 98,1                          | 73,5                      | 86,5                | 141,0                | 98,4         |
| Navarra                   | 101,0                         | 132,8                     | 41,2                | 111,0                | 59,7         |
| País Vasco                | 104,6                         | 122,3                     | 82,0                | 75,5                 | 98,6         |
| <b>U. no presenciales</b> | <b>118,5</b>                  | <b>40,0</b>               | <b>148,7</b>        | <b>102,4</b>         | <b>54,3</b>  |
| <b>U. especiales</b>      | <b>142,6</b>                  | <b>8,5</b>                | <b>159,5</b>        | <b>51,7</b>          | <b>93,3</b>  |

$$\frac{E_j / E_t}{E_i / E_t} \times 100$$

Nota: El índice de especialización se calcula como:  $\frac{E_j / E_t}{E_i / E_t} \times 100$ , donde E hace referencia a los estudiantes matriculados, i es la rama de enseñanza, j la comunidad autónoma y t el total, es decir, el valor para España. Un valor superior a 100 indica que, en comparación con España, esa comunidad autónoma j está especializada en la rama i.

Fuente: Elaboración propia a partir de la Estadística de estudiantes. Sistema Integrado de Información Universitaria (SIIU)

## Indicadores de desempeño académico, matriculados estudios de grado, curso 2015-2016

| AMBOS SEXOS               | Tasa de rendimiento (%) | Número medio de créditos matriculados por alumno | Créditos matriculados en segunda y sucesivas matriculadas s/total créditos matriculados (%) | Tasa de abandono estudio en primer año (%) | Tasa global de abandono estudio (%) | Tasa global de transición al máster (%) | Tasa de transición al máster en la propia universidad (%) |
|---------------------------|-------------------------|--|---|--|-------------------------------------|---|---|
| <b>Total</b>              | <b>77,7</b>             | <b>51,8</b>                                      | <b>13,7</b>   | <b>21,8</b>                                | <b>35,2</b>                         | <b>22,9</b>                             | <b>13,0</b>   |
| <b>U. presenciales</b>    | <b>80,0</b>             | <b>55,7</b>                                      | <b>13,1</b>   | <b>17,3</b>                                | <b>27,5</b>                         | <b>23,4</b>                             | <b>13,4</b>   |
| Andalucía                 | 76,8                    | 58,6   | 15,2  | 19,2                                       | 29,4                                | 23,6                                    | 13,8  |
| Aragón                    | 79,8                    | 55,5   | 13,6  | 17,3                                       | 28,4                                | 21,1                                    | 14,4  |
| Asturias                  | 75,0                    | 55,4   | 15,7  | 22,5                                       | 33,7                                | 34,7                                    | 20,1  |
| Baleares                  | 76,9                    | 50,2   | 14,6  | 28,8                                       | 36,0                                | 27,7                                    | 16,2  |
| Canarias                  | 75,0                    | 54,7   | 18,2  | 24,0                                       | 38,3                                | 23,5                                    | 12,7  |
| Cantabria                 | 78,0                    | 53,8   | 15,4  | 18,8                                       | 30,8                                | 28,6                                    | 18,7  |
| Castilla - La Mancha      | 79,0                    | 54,1   | 16,6  | 14,9                                       | 27,2                                | 20,8                                    | 13,0  |
| Castilla y León           | 81,1                    | 54,8   | 13,1  | 12,2                                       | 20,1                                | 17,6                                    | 7,5   |
| Cataluña                  | 84,5                    | 54,4   | 8,8   | 17,1                                       | 30,2                                | 21,9                                    | 11,8  |
| Com. Valenciana           | 82,2                    | 54,8   | 11,9  | 19,2                                       | 27,5                                | 26,9                                    | 17,1  |
| Extremadura               | 79,2                    | 52,6   | 14,4  | 22,1                                       | 24,9                                | 25,0                                    | 15,3  |
| Galicia                   | 73,9                    | 55,4   | 18,4  | 17,8                                       | 25,1                                | 30,2                                    | 18,7  |
| La Rioja                  | 78,2                    | 56,7   | 14,4  | 20,2                                       | 33,8                                | 24,9                                    | 15,2  |
| Madrid                    | 81,5                    | 55,8   | 11,6  | 14,7                                       | 24,5                                | 22,0                                    | 12,0  |
| Murcia                    | 76,3                    | 53,4   | 15,6  | 16,3                                       | 27,9                                | 22,6                                    | 12,8  |
| Navarra                   | 86,7                    | 57,9   | 9,0   | 14,8                                       | 27,2                                | 21,2                                    | 11,3  |
| País Vasco                | 80,7                    | 56,3   | 13,6  | 15,2                                       | 23,2                                | 29,5                                    | 18,2  |
| <b>U. no presenciales</b> | <b>53,2</b>             | <b>30,0</b>                                      | <b>20,3</b>   | <b>41,1</b>                                | <b>64,5</b>                         | <b>11,8</b>                             | <b>6,3</b>  |

Nota: La tasa de rendimiento se define como la ratio, en porcentaje, entre los créditos aprobados y los matriculados. La tasa de abandono del estudio en primer año se define como la proporción de estudiantes de nuevo ingreso en el curso X, no titulados en ese curso y no matriculados en ese estudio en el curso X+1 ni X+2. La tasa global de abandono del estudio se define como la suma de las tasas parciales de abandono en primer, segundo y tercer año, definidas las dos últimas como la proporción de estudiantes de nuevo ingreso en el curso X, matriculados en el mismo estudio en el curso X+1 y no titulados, y no matriculados en ese estudio en el curso X+2 ni X+3; y la proporción de estudiantes de nuevo ingreso en el curso X, matriculados en el mismo estudio en el curso X+2 y no titulados, y no matriculados en ese estudio en el curso X+3 ni X+4. La tasa global de transición al máster se refiere al porcentaje de estudiantes que al finalizar un grado comienzan un máster en el curso inmediatamente posterior, en cualquier universidad del sistema universitario español. También se ofrece la tasa de transición en la propia universidad en la que se estudió el grado.

Fuente: Anuario de indicadores universitarios. Sistema Integrado de Información Universitaria (SIUI)

| HOMBRES                   | Tasa de rendimiento (%) | Número medio de créditos matriculados por alumno | Créditos matriculados en segunda y sucesivas matriculas /total créditos matriculados (%) | Tasa de abandono estudio en primer año (%) | Tasa global de abandono estudio (%) | Tasa global de transición al máster (%) | Tasa de transición al máster en la propia universidad (%) |
|---------------------------|-------------------------|--|--|--|-------------------------------------|---|---|
| <b>Total</b>              | <b>72,5</b>             | <b>51,1</b>                                      | <b>16,6</b>  | <b>25,0</b>                                | <b>39,7</b>                         | <b>27,4</b>                             | <b>16,5</b>   |
| <b>U. presenciales</b>    | <b>74,6</b>             | <b>54,9</b>                                      | <b>16,2</b>  | <b>20,9</b>                                | <b>32,9</b>                         | <b>27,9</b>                             | <b>16,8</b>   |
| Andalucía                 | 70,4                    | 58,1   | 18,5   | 24,0                                       | 36,3                                | 29,2                                    | 17,6  |
| Aragón                    | 74,5                    | 54,5   | 16,6   | 21,2                                       | 35,3                                | 26,1                                    | 18,5  |
| Asturias                  | 69,5                    | 55,0   | 17,8   | 27,8                                       | 40,4                                | 41,5                                    | 25,8  |
| Baleares                  | 70,8                    | 49,9   | 17,2   | 33,4                                       | 41,0                                | 31,2                                    | 17,6  |
| Canarias                  | 69,7                    | 54,1   | 21,0   | 29,5                                       | 45,2                                | 28,8                                    | 15,3  |
| Cantabria                 | 73,2                    | 53,3   | 17,8   | 22,5                                       | 37,3                                | 37,5                                    | 25,8  |
| Castilla - La Mancha      | 72,9                    | 53,3   | 20,5   | 20,9                                       | 36,0                                | 27,9                                    | 17,4  |
| Castilla y León           | 75,5                    | 53,4   | 16,3   | 14,5                                       | 26,3                                | 19,2                                    | 8,3   |
| Cataluña                  | 79,8                    | 53,4   | 11,4   | 20,2                                       | 35,1                                | 26,1                                    | 15,5  |
| Com. Valenciana           | 77,8                    | 53,7   | 14,5   | 21,9                                       | 32,0                                | 32,4                                    | 21,8  |
| Extremadura               | 73,1                    | 51,8   | 17,8   | 26,0                                       | 31,3                                | 31,2                                    | 16,4  |
| Galicia                   | 66,3                    | 54,9   | 23,2   | 22,0                                       | 30,5                                | 34,5                                    | 21,6  |
| La Rioja                  | 71,9                    | 56,3   | 17,5   | 24,7                                       | 42,8                                | 29,0                                    | 18,4  |
| Madrid                    | 76,3                    | 55,3   | 14,8   | 17,9                                       | 28,3                                | 26,0                                    | 15,4  |
| Murcia                    | 70,7                    | 52,2   | 18,3   | 19,9                                       | 31,9                                | 27,3                                    | 15,5  |
| Navarra                   | 82,0                    | 57,2   | 12,4   | 17,6                                       | 36,4                                | 28,7                                    | 17,5  |
| País Vasco                | 74,6                    | 55,8   | 17,5   | 19,0                                       | 29,2                                | 34,6                                    | 23,3  |
| <b>U. no presenciales</b> | <b>50,2</b>             | <b>29,3</b>                                      | <b>20,8</b>  | <b>43,1</b>                                | <b>65,9</b>                         | <b>16,7</b>                             | <b>10,2</b>   |
| MUJERES                   | Tasa de rendimiento (%) | Número medio de créditos matriculados por alumno | Créditos matriculados en segunda y sucesivas matriculas /total créditos matriculados (%) | Tasa de abandono estudio en primer año (%) | Tasa global de abandono estudio (%) | Tasa global de transición al máster (%) | Tasa de transición al máster en la propia universidad (%) |
| <b>Total</b>              | <b>81,9</b>             | <b>52,4</b>                                      | <b>11,4</b>  | <b>19,0</b>                                | <b>31,3</b>                         | <b>19,9</b>                             | <b>10,8</b>   |
| <b>U. presenciales</b>    | <b>84,5</b>             | <b>56,3</b>                                      | <b>10,6</b>  | <b>14,1</b>                                | <b>22,8</b>                         | <b>20,5</b>                             | <b>11,1</b>   |
| Andalucía                 | 81,9                    | 59,0   | 12,5   | 15,0                                       | 23,4                                | 20,4                                    | 11,6  |
| Aragón                    | 84,3                    | 56,4   | 11,1   | 13,6                                       | 22,2                                | 17,9                                    | 11,8  |
| Asturias                  | 79,6                    | 55,8   | 14,0   | 17,4                                       | 27,9                                | 30,5                                    | 16,6  |
| Baleares                  | 81,2                    | 50,4   | 12,8   | 25,4                                       | 32,2                                | 25,8                                    | 15,4  |
| Canarias                  | 78,8                    | 55,1   | 16,0   | 19,6                                       | 32,7                                | 20,4                                    | 11,2  |
| Cantabria                 | 82,4                    | 54,3   | 13,1   | 15,1                                       | 24,6                                | 22,2                                    | 13,6  |
| Castilla - La Mancha      | 83,8                    | 54,7   | 13,4   | 10,0                                       | 20,0                                | 16,2                                    | 10,2  |
| Castilla y León           | 85,5                    | 56,0   | 10,6   | 10,1                                       | 15,4                                | 16,5                                    | 6,9   |
| Cataluña                  | 88,3                    | 55,3   | 6,8  | 14,3                                       | 26,1                                | 19,2                                    | 9,3   |
| Com. Valenciana           | 85,7                    | 55,7   | 9,7  | 16,8                                       | 23,6                                | 23,2                                    | 14,0  |
| Extremadura               | 84,2                    | 53,3   | 11,6   | 18,5                                       | 19,3                                | 21,2                                    | 14,7  |
| Galicia                   | 79,8                    | 55,7   | 14,6   | 14,2                                       | 20,9                                | 27,9                                    | 17,1  |
| La Rioja                  | 82,9                    | 57,0   | 12,1   | 16,1                                       | 25,8                                | 22,0                                    | 13,0  |
| Madrid                    | 85,9                    | 56,3   | 9,0  | 12,0                                       | 21,2                                | 19,4                                    | 9,8   |
| Murcia                    | 80,6                    | 54,3   | 13,5   | 13,1                                       | 24,3                                | 19,6                                    | 11,0  |
| Navarra                   | 90,6                    | 58,4   | 6,3  | 12,1                                       | 19,2                                | 16,0                                    | 7,1   |
| País Vasco                | 86,0                    | 56,9   | 10,3   | 11,4                                       | 17,9                                | 25,8                                    | 14,5  |
| <b>U. no presenciales</b> | <b>55,5</b>             | <b>30,5</b>                                      | <b>19,8</b>  | <b>39,5</b>                                | <b>63,3</b>                         | <b>9,1</b>                              | <b>4,2</b>  |

## Indicadores de desempeño académico, matriculados estudios de máster oficial, curso 2015-2016

| AMBOS SEXOS               | Tasa de rendimiento (%) | Número medio de créditos matriculados por alumno | Créditos matriculados en segunda y sucesivas matriculas s/total créditos matriculados (%) | Tasa de abandono estudio en primer año (%) | Tasa global de abandono estudio (%) |
|---------------------------|-------------------------|--|---|--|-------------------------------------|
| <b>Total</b>              | <b>89,07</b>            | <b>45,87</b>                                     | <b>3,49</b>   | <b>13,33</b>                               | <b>23,39</b>                        |
| <b>U. presenciales</b>    | <b>89,72</b>            | <b>47,99</b>                                     | <b>3,07</b>   | <b>13,04</b>                               | <b>22,06</b>                        |
| Andalucía                 | 90,44                   | 50,11  | 3,34  | 11,87                                      | 23,48                               |
| Aragón                    | 92,09                   | 50,26  | 2,99  | 13,16                                      | 18,45                               |
| Asturias                  | 93,38                   | 50,02  | 3,25  | 6,33                                       | 16,56                               |
| Baleares                  | 88,51                   | 40,58  | 7,48  | 13,77                                      | 27,13                               |
| Canarias                  | 92,20                   | 49,68  | 3,47  | 6,42                                       | 15,31                               |
| Cantabria                 | 92,88                   | 47,89  | 3,59  | 8,95                                       | 22,42                               |
| Castilla - La Mancha      | 91,26                   | 48,22  | 4,26  | 9,55                                       | 15,87                               |
| Castilla y León           | 95,80                   | 54,02  | 1,62  | 5,44                                       | 7,74                                |
| Cataluña                  | 89,33                   | 47,24  | 1,42  | 17,81                                      | 22,79                               |
| Com. Valenciana           | 91,58                   | 47,13  | 3,30  | 10,79                                      | 25,40                               |
| Extremadura               | 91,00                   | 45,73  | 1,24  | 14,99                                      | 22,66                               |
| Galicia                   | 90,41                   | 46,05  | 4,58  | 8,62                                       | 12,30                               |
| La Rioja                  | 89,80                   | 46,46  | 2,63  | 7,14                                       | 9,43                                |
| Madrid                    | 85,73                   | 47,72  | 3,86  | 17,77                                      | 26,82                               |
| Murcia                    | 89,72                   | 44,02  | 3,36  | 9,03                                       | 25,85                               |
| Navarra                   | 98,09                   | 50,27  | 0,92  | 8,81                                       | 9,10                                |
| País Vasco                | 93,37                   | 47,18  | 3,75  | 8,37                                       | 15,01                               |
| <b>U. no presenciales</b> | <b>85,52</b>            | <b>37,32</b>                                     | <b>5,69</b>   | <b>15,36</b>                               | <b>33,98</b>                        |
| <b>U. especiales</b>      | <b>91,80</b>            | <b>43,37</b>                                     | <b>3,44</b>   | <b>5,56</b>                                | <b>16,77</b>                        |

Nota: La tasa de rendimiento se define como la ratio, en porcentaje, entre los créditos aprobados y los matriculados. La tasa de abandono del estudio en primer año se define como la proporción de estudiantes de nuevo ingreso en el curso X, no titulados en ese curso y no matriculados en ese estudio en el curso X+1 ni X+2. La tasa global de abandono del estudio se define como la suma de las tasas parciales de abandono en primer, segundo y tercer año, definidas las dos últimas como la proporción de estudiantes de nuevo ingreso en el curso X, matriculados en el mismo estudio en el curso X+1 y no titulados, y no matriculados en ese estudio en el curso X+2 ni X+3; y la proporción de estudiantes de nuevo ingreso en el curso X, matriculados en el mismo estudio en el curso X+2 y no titulados, y no matriculados en ese estudio en el curso X+3 ni X+4.

Fuente: Anuario de indicadores universitarios. Sistema Integrado de Información Universitaria (SIUI)

| <b>HOMBRES</b>            | <b>Tasa de rendimiento (%)</b> | <b>Número medio de créditos matriculados por alumno</b> | <b>Créditos matriculados en segunda y sucesivas matriculas s/total créditos matriculados (%)</b> | <b>Tasa de abandono estudio en primer año (%)</b> | <b>Tasa global de abandono estudio (%)</b> |
|---------------------------|--------------------------------|---|--|---|--|
| <b>Total</b>              | <b>88,11</b>                   | <b>45,59</b>  | <b>3,79</b>  | <b>14,94</b>                                      | <b>25,53</b>                               |
| <b>U. presenciales</b>    | <b>89,08</b>                   | <b>47,79</b>  | <b>3,34</b>  | <b>14,63</b>                                      | <b>24,41</b>                               |
| Andalucía                 | 88,98                          | 49,86   | 3,87   | 13,71   | 25,87                                      |
| Aragón                    | 90,68                          | 49,70   | 3,34   | 18,49   | 22,07                                      |
| Asturias                  | 91,20                          | 51,55   | 3,92   | 8,40  | 17,34                                      |
| Baleares                  | 86,09                          | 39,27   | 8,30   | 9,09  | 32,27                                      |
| Canarias                  | 90,38                          | 49,71   | 3,59   | 8,85  | 17,93                                      |
| Cantabria                 | 91,51                          | 47,68   | 4,11   | 10,87   | 23,74                                      |
| Castilla - La Mancha      | 90,30                          | 47,61   | 4,45   | 11,48   | 18,65                                      |
| Castilla y León           | 95,24                          | 54,20   | 1,96   | 5,27  | 7,32                                       |
| Cataluña                  | 88,89                          | 47,13   | 1,61   | 19,64   | 24,79                                      |
| Com. Valenciana           | 90,01                          | 46,92   | 3,79   | 12,96   | 26,85                                      |
| Extremadura               | 89,16                          | 44,19   | 1,79   | 15,73   | 27,80                                      |
| Galicia                   | 88,60                          | 45,98   | 4,92   | 11,18   | 13,92                                      |
| La Rioja                  | 87,00                          | 43,46   | 2,47   | 10,00   | 20,45                                      |
| Madrid                    | 86,21                          | 47,34   | 4,14   | 18,87   | 29,90                                      |
| Murcia                    | 86,69                          | 42,51   | 3,59   | 12,29   | 30,92                                      |
| Navarra                   | 98,23                          | 50,66   | 0,85   | 10,29   | 8,98                                       |
| País Vasco                | 92,26                          | 47,43   | 4,13   | 9,24  | 18,08                                      |
| <b>U. no presenciales</b> | <b>82,16</b>                   | <b>36,13</b>  | <b>6,45</b>  | <b>17,33</b>                                      | <b>34,29</b>                               |
| <b>U. especiales</b>      | <b>92,94</b>                   | <b>43,13</b>  | <b>2,69</b>  | <b>5,71</b>                                       | <b>18,34</b>                               |
| <b>MUJERES</b>            | <b>Tasa de rendimiento (%)</b> | <b>Número medio de créditos matriculados por alumno</b> | <b>Créditos matriculados en segunda y sucesivas matriculas s/total créditos matriculados (%)</b> | <b>Tasa de abandono estudio en primer año (%)</b> | <b>Tasa global de abandono estudio (%)</b> |
| <b>Total</b>              | <b>89,88</b>                   | <b>46,11</b>  | <b>3,23</b>  | <b>12,01</b>                                      | <b>21,63</b>                               |
| <b>U. presenciales</b>    | <b>90,27</b>                   | <b>48,17</b>  | <b>2,83</b>  | <b>11,72</b>                                      | <b>20,14</b>                               |
| Andalucía                 | 91,55                          | 50,30   | 2,93   | 10,57   | 21,78                                      |
| Aragón                    | 93,31                          | 50,75   | 2,69   | 9,06  | 15,78                                      |
| Asturias                  | 95,32                          | 48,72   | 2,66   | 4,90  | 16,04                                      |
| Baleares                  | 89,85                          | 41,35   | 7,03   | 16,12   | 23,73                                      |
| Canarias                  | 93,69                          | 49,66   | 3,37   | 4,73  | 13,73                                      |
| Cantabria                 | 94,41                          | 48,14   | 3,01   | 7,39  | 21,38                                      |
| Castilla - La Mancha      | 92,20                          | 48,84   | 4,08   | 7,32  | 12,47                                      |
| Castilla y León           | 96,39                          | 53,82   | 1,25   | 5,63  | 8,11                                       |
| Cataluña                  | 89,74                          | 47,34   | 1,25   | 16,26   | 21,17                                      |
| Com. Valenciana           | 92,87                          | 47,30   | 2,89   | 9,09  | 24,39                                      |
| Extremadura               | 92,37                          | 46,95   | 0,83   | 14,46   | 19,36                                      |
| Galicia                   | 91,72                          | 46,10   | 4,34   | 6,76  | 11,15                                      |
| La Rioja                  | 92,32                          | 49,54   | 2,77   | 4,55  | 1,61                                       |
| Madrid                    | 85,32                          | 48,06   | 3,62   | 16,79   | 23,78                                      |
| Murcia                    | 92,15                          | 45,31   | 3,17   | 6,55  | 22,03                                      |
| Navarra                   | 97,83                          | 49,60   | 1,06   | 6,81  | 9,24                                       |
| País Vasco                | 94,42                          | 46,95   | 3,39   | 7,71  | 12,77                                      |
| <b>U. no presenciales</b> | <b>87,98</b>                   | <b>38,24</b>  | <b>5,13</b>  | <b>13,81</b>                                      | <b>33,72</b>                               |
| <b>U. especiales</b>      | <b>90,64</b>                   | <b>43,61</b>  | <b>4,20</b>  | <b>5,38</b>                                       | <b>14,98</b>                               |

## Estructura universitaria, curso 2017-2018

|                           | Campus o sedes | % sobre total | Centros      | % sobre total | Departamentos | % sobre total |
|---------------------------|----------------|---------------|--------------|---------------|---------------|---------------|
| <b>Total</b>              | <b>348</b>     | <b>100,0</b>  | <b>1.046</b> | <b>100,0</b>  | <b>2.891</b>  | <b>100,0</b>  |
| <b>U. presenciales</b>    | <b>235</b>     | <b>67,5</b>   | <b>1.019</b> | <b>97,4</b>   | <b>2.788</b>  | <b>96,4</b>   |
| Andalucía                 | 34             | 9,8           | 159          | 15,2          | 522           | 18,1          |
| Aragón                    | 7              | 2,0           | 26           | 2,5           | 79            | 2,7           |
| Asturias                  | 7              | 2,0           | 19           | 1,8           | 38            | 1,3           |
| Baleares                  | 1              | 0,3           | 15           | 1,4           | 19            | 0,7           |
| Canarias                  | 12             | 3,4           | 35           | 3,3           | 89            | 3,1           |
| Cantabria                 | 3              | 0,9           | 17           | 1,6           | 37            | 1,3           |
| Castilla y León           | 18             | 5,2           | 93           | 8,9           | 173           | 6,0           |
| Castilla-La Mancha        | 4              | 1,1           | 41           | 3,9           | 38            | 1,3           |
| Cataluña                  | 50             | 14,4          | 165          | 15,8          | 404           | 14,0          |
| Com. Valenciana           | 28             | 8,0           | 85           | 8,1           | 299           | 10,3          |
| Extremadura               | 4              | 1,1           | 18           | 1,7           | 40            | 1,4           |
| Galicia                   | 7              | 2,0           | 81           | 7,7           | 123           | 4,3           |
| La Rioja                  | 1              | 0,3           | 6            | 0,6           | 11            | 0,4           |
| Madrid                    | 32             | 9,2           | 159          | 15,2          | 570           | 19,7          |
| Murcia                    | 8              | 2,3           | 39           | 3,7           | 127           | 4,4           |
| Navarra                   | 6              | 1,7           | 21           | 2,0           | 71            | 2,5           |
| País Vasco                | 13             | 3,7           | 40           | 3,8           | 148           | 5,1           |
| <b>U. no presenciales</b> | <b>73</b>      | <b>21,0</b>   | <b>25</b>    | <b>2,4</b>    | <b>103</b>    | <b>3,6</b>    |
| <b>U. especiales</b>      | <b>40</b>      | <b>11,5</b>   | <b>2</b>     | <b>0,2</b>    | <b>0</b>      | <b>0,0</b>    |

|                           | Institutos de investigación | % sobre total | Escuelas de doctorado | % sobre total | Hospitales | % sobre total | Fundaciones | % sobre total |
|---------------------------|-----------------------------|---------------|-----------------------|---------------|------------|---------------|-------------|---------------|
| <b>Total</b>              | <b>541</b>                  | <b>100,0</b>  | <b>50</b>             | <b>100,0</b>  | <b>57</b>  | <b>100,0</b>  | <b>74</b>   | <b>100,0</b>  |
| <b>U. presenciales</b>    | <b>539</b>                  | <b>99,6</b>   | <b>50</b>             | <b>100,0</b>  | <b>56</b>  | <b>98,2</b>   | <b>71</b>   | <b>95,9</b>   |
| Andalucía                 | 58                          | 10,7          | 13                    | 26,0          | 9          | 15,8          | 8           | 10,8          |
| Aragón                    | 13                          | 2,4           | 1                     | 2,0           | 1          | 1,8           | 2           | 2,7           |
| Asturias                  | 12                          | 2,2           | 0                     | 0,0           | 3          | 5,3           | 1           | 1,4           |
| Baleares                  | 7                           | 1,3           | 1                     | 2,0           | 0          | 0,0           | 0           | 0,0           |
| Canarias                  | 25                          | 4,6           | 0                     | 0,0           | 0          | 0,0           | 0           | 0,0           |
| Cantabria                 | 4                           | 0,7           | 1                     | 2,0           | 0          | 0,0           | 4           | 5,4           |
| Castilla y León           | 34                          | 6,3           | 2                     | 4,0           | 5          | 8,8           | 14          | 18,9          |
| Castilla-La Mancha        | 1                           | 0,2           | 1                     | 2,0           | 0          | 0,0           | 0           | 0,0           |
| Cataluña                  | 76                          | 14,0          | 5                     | 10,0          | 0          | 0,0           | 14          | 18,9          |
| Com. Valenciana           | 140                         | 25,9          | 5                     | 10,0          | 11         | 19,3          | 6           | 8,1           |
| Extremadura               | 6                           | 1,1           | 1                     | 2,0           | 1          | 1,8           | 2           | 2,7           |
| Galicia                   | 35                          | 6,5           | 6                     | 12,0          | 12         | 21,1          | 7           | 9,5           |
| La Rioja                  | 1                           | 0,2           | 1                     | 2,0           | 0          | 0,0           | 4           | 5,4           |
| Madrid                    | 91                          | 16,8          | 7                     | 14,0          | 9          | 15,8          | 6           | 8,1           |
| Murcia                    | 5                           | 0,9           | 3                     | 6,0           | 0          | 0,0           | 0           | 0,0           |
| Navarra                   | 15                          | 2,8           | 2                     | 4,0           | 1          | 1,8           | 3           | 4,1           |
| País Vasco                | 16                          | 3,0           | 1                     | 2,0           | 4          | 7,0           | 0           | 0,0           |
| <b>U. no presenciales</b> | <b>2</b>                    | <b>0,4</b>    | <b>0</b>              | <b>0,0</b>    | <b>1</b>   | <b>1,8</b>    | <b>3</b>    | <b>4,1</b>    |
| <b>U. especiales</b>      | <b>0</b>                    | <b>0,0</b>    | <b>0</b>              | <b>0,0</b>    | <b>0</b>   | <b>0,0</b>    | <b>0</b>    | <b>0,0</b>    |

Nota: Se han sumado los datos desagregados por universidades. En los campus/sedes están contabilizados dos veces los cuatro que utiliza la Universidad Internacional de Andalucía (especial) que pertenecen a su vez a otras universidades presenciales.

Fuente: Estadística de universidades, centros y titulaciones. Sistema Integrado de Información Universitaria (SIU)

## Titulaciones de grados, másteres oficiales y doctorados impartidas, curso 2017-2018

|                           | Grados       | % sobre total | % no estrictamente presencial | % de cuatro años | Másteres oficiales | % sobre total | % no estrictamente presencial | % de un año, entre 60 y menos de 90 créditos ECTS | Doctorados   | % sobre total |
|---------------------------|--------------|---------------|-------------------------------|------------------|--------------------|---------------|-------------------------------|---|--------------|---------------|
| <b>Total</b>              | <b>2.869</b> | <b>100,0</b>  | <b>8,4</b>                    | <b>94,9</b>      | <b>3.907</b>       | <b>100,0</b>  | <b>22,0</b>                   | <b>76,8</b>                                       | <b>1.391</b> | <b>100,0</b>  |
| <b>U. presenciales</b>    | <b>2.757</b> | <b>96,1</b>   | <b>4,6</b>                    | <b>94,7</b>      | <b>3.632</b>       | <b>93,0</b>   | <b>16,9</b>                   | <b>75,8</b>                                       | <b>1.363</b> | <b>98,0</b>   |
| Andalucía                 | 394          | 13,7          | 0,3                           | 96,2             | 575                | 14,7          | 15,0                          | 84,0  | 163          | 11,7          |
| Aragón                    | 69           | 2,4           | 0,0                           | 91,3             | 56                 | 1,4           | 10,7                          | 87,5  | 47           | 3,4           |
| Asturias                  | 53           | 1,8           | 1,9                           | 96,2             | 60                 | 1,5           | 11,7                          | 58,3  | 25           | 1,8           |
| Baleares                  | 35           | 1,2           | 0,0                           | 94,3             | 35                 | 0,9           | 11,4                          | 85,7  | 24           | 1,7           |
| Canarias                  | 92           | 3,2           | 1,1                           | 92,4             | 75                 | 1,9           | 17,3                          | 73,3  | 32           | 2,3           |
| Cantabria                 | 44           | 1,5           | 0,0                           | 97,7             | 52                 | 1,3           | 34,6                          | 80,8  | 20           | 1,4           |
| Castilla y León           | 250          | 8,7           | 12,0                          | 96,0             | 247                | 6,3           | 23,5                          | 76,1  | 98           | 7,0           |
| Castilla-La Mancha        | 47           | 1,6           | 0,0                           | 93,6             | 35                 | 0,9           | 14,3                          | 74,3  | 17           | 1,2           |
| Cataluña                  | 508          | 17,7          | 3,3                           | 95,7             | 748                | 19,1          | 17,8                          | 69,0  | 240          | 17,3          |
| Com. Valenciana           | 250          | 8,7           | 3,2                           | 91,6             | 413                | 10,6          | 15,5                          | 73,8  | 161          | 11,6          |
| Extremadura               | 60           | 2,1           | 0,0                           | 96,7             | 45                 | 1,2           | 24,4                          | 75,6  | 19           | 1,4           |
| Galicia                   | 125          | 4,4           | 2,4                           | 95,2             | 175                | 4,5           | 12,6                          | 69,7  | 130          | 9,3           |
| La Rioja                  | 19           | 0,7           | 0,0                           | 100,0            | 12                 | 0,3           | 16,7                          | 66,7  | 10           | 0,7           |
| Madrid                    | 543          | 18,9          | 9,6                           | 94,3             | 734                | 18,8          | 15,5                          | 80,0  | 219          | 15,7          |
| Murcia                    | 97           | 3,4           | 9,3                           | 90,7             | 146                | 3,7           | 32,9                          | 83,6  | 45           | 3,2           |
| Navarra                   | 60           | 2,1           | 0,0                           | 93,3             | 64                 | 1,6           | 4,7                           | 62,5  | 37           | 2,7           |
| País Vasco                | 111          | 3,9           | 5,4                           | 96,4             | 160                | 4,1           | 13,1                          | 70,0  | 76           | 5,5           |
| <b>U. no presenciales</b> | <b>112</b>   | <b>3,9</b>    | <b>100,0</b>                  | <b>100,0</b>     | <b>238</b>         | <b>6,1</b>    | <b>99,2</b>                   | <b>89,5</b>                                       | <b>24</b>    | <b>1,7</b>    |
| <b>U. especiales</b>      | <b>na</b>    | <b>na</b>     | <b>na</b>                     | <b>na</b>        | <b>37</b>          | <b>0,9</b>    | <b>21,6</b>                   | <b>89,2</b>                                       | <b>4</b>     | <b>0,3</b>    |

Nota: Cada titulación es imputada a cada universidad en la que se imparte. Esto afecta a la suma agregada por comunidades autónomas, universidades según tipo y total. na es no aplica.  
Fuente: Estadística de universidades, centros y titulaciones. Sistema Integrado de Información Universitaria (SIIU)

## Oferta de plazas, demanda y matrícula de nuevo ingreso por preinscripción, curso 2017-2018, universidades públicas presenciales, titulaciones de grado

|                    | Oferta         | % sobre total | Demanda        | % sobre total | Matrícula de nuevo ingreso | % sobre total | Tasa ocupación (%) | Tasa preferencia (%) | Tasa adecuación (%) |
|--------------------|----------------|---------------|----------------|---------------|----------------------------|---------------|--------------------|----------------------|---------------------|
| <b>Total</b>       | <b>245.203</b> | <b>100,0</b>  | <b>379.267</b> | <b>100,0</b>  | <b>218.976</b>             | <b>100,0</b>  | <b>89,3</b>        | <b>154,7</b>         | <b>74,7</b>         |
| Andalucía          | 51.384         | 21,0          | 76.117         | 20,1          | 46.755                     | 21,4          | 91,0               | 148,1                | 69,3                |
| Aragón             | 6.536          | 2,7           | 13.489         | 3,6           | 5.794                      | 2,6           | 88,7               | 206,4                | 79,3                |
| Asturias           | 4.934          | 2,0           | 7.925          | 2,1           | 4.346                      | 2,0           | 88,1               | 160,6                | 82,6                |
| Baleares           | 3.335          | 1,4           | 5.979          | 1,6           | 2.959                      | 1,4           | 88,7               | 179,3                | 87,8                |
| Canarias           | 10.405         | 4,2           | 16.616         | 4,4           | 8.556                      | 3,9           | 82,2               | 159,7                | 81,3                |
| Cantabria          | 2.547          | 1,0           | 5.717          | 1,5           | 1.958                      | 0,9           | 76,9               | 224,5                | 88,5                |
| Castilla y León    | 15.938         | 6,5           | 30.552         | 8,1           | 12.963                     | 5,9           | 81,3               | 191,7                | 79,5                |
| Castilla-La Mancha | 5.939          | 2,4           | 11.178         | 2,9           | 5.111                      | 2,3           | 86,1               | 188,2                | 88,7                |
| Cataluña           | 37.541         | 15,3          | 49.969         | 13,2          | 36.340                     | 16,6          | 96,8               | 133,1                | 86,9                |
| Com. Valenciana    | 24.870         | 10,1          | 34.893         | 9,2           | 22.452                     | 10,3          | 90,3               | 140,3                | 68,9                |
| Extremadura        | 5.350          | 2,2           | 9.832          | 2,6           | 3.833                      | 1,8           | 71,6               | 183,8                | 82,4                |
| Galicia            | 11.459         | 4,7           | 17.681         | 4,7           | 10.762                     | 4,9           | 93,9               | 154,3                | 73,0                |
| La Rioja           | 1.000          | 0,4           | 2.644          | 0,7           | 923                        | 0,4           | 92,3               | 264,4                | 90,1                |
| Madrid             | 45.602         | 18,6          | 61.220         | 16,1          | 39.546                     | 18,1          | 86,7               | 134,3                | 62,0                |
| Murcia             | 7.929          | 3,2           | 16.738         | 4,4           | 6.961                      | 3,2           | 87,8               | 211,1                | 79,2                |
| Navarra            | 1.720          | 0,7           | 3.175          | 0,8           | 1.648                      | 0,8           | 95,8               | 184,6                | 87,8                |
| País Vasco         | 8.714          | 3,6           | 15.542         | 4,1           | 8.069                      | 3,7           | 92,6               | 178,4                | 80,6                |

Nota: La matrícula se refiere a los alumnos que acceden a cada enseñanza por preinscripción. La demanda es el número de preinscritos o solicitantes de cada titulación en primera opción. En las titulaciones sin límite de plazas se ha computado la oferta en primer año que figura en la memoria de verificación del título. La tasa de ocupación se refiere a la ratio matrícula/oferta y valora si los centros universitarios pueden cubrir las plazas que ofrecen con matriculados de nuevo ingreso por preinscripción, esto es, evalúa la eficiencia productiva del sistema. La tasa de preferencia se refiere a la ratio demanda/oferta y valora qué porcentaje de la oferta se cubriría con estudiantes que quieren cursar la enseñanza en primera opción, es decir, revela, en términos relativos, el nivel de demanda de la enseñanza. La tasa de adecuación se define como la relación porcentual entre la matrícula de nuevo ingreso en primera opción por preinscripción y la matrícula total de nuevo ingreso por preinscripción. Fuente: Estadística de universidades, centros y titulaciones. Sistema Integrado de Información Universitaria (SIU)

## PDI (personal docente e investigador) y características principales del PDI, curso 2016-2017

|                           | Total PDI      | % sobre total | Ratio PDI/ población 2016 (miles) | % PDI ETC s/ PDI total | % de doctores | % de funcionarios | % de contratados indefinidos | % de mujeres | % de menores de 40 años | % de 60 y más años | % de extranjeros |
|---------------------------|----------------|---------------|-----------------------------------|------------------------|---------------|-------------------|------------------------------|--------------|-------------------------|--------------------|------------------|
| <b>Total</b>              | <b>120.383</b> | <b>100,0</b>  | <b>2,59</b>                       | <b>68,5</b>            | <b>71,7</b>   | <b>36,0</b>       | <b>20,9</b>                  | <b>41,3</b>  | <b>19,4</b>             | <b>14,9</b>        | <b>2,6</b>       |
| <b>U. presenciales</b>    | <b>117.696</b> | <b>97,8</b>   | <b>2,53</b>                       | <b>68,3</b>            | <b>71,4</b>   | <b>36,3</b>       | <b>20,5</b>                  | <b>41,1</b>  | <b>19,2</b>             | <b>15,0</b>        | <b>2,6</b>       |
| Andalucía                 | 17.321         | 14,4          | 2,06                              | 80,4                   | 80,6          | 47,8              | 18,2                         | 38,9         | 16,0                    | 14,7               | 1,4              |
| Aragón                    | 4.109          | 3,4           | 3,12                              | 68,4                   | 71,3          | 35,4              | 14,3                         | 45,1         | 19,3                    | 16,9               | 1,5              |
| Asturias                  | 2.076          | 1,7           | 2,02                              | 84,4                   | 86,8          | 60,3              | 10,7                         | 39,9         | 12,9                    | 18,1               | 1,3              |
| Baleares                  | 1.410          | 1,2           | 1,21                              | 58,4                   | 60,6          | 31,6              | 10,2                         | 41,2         | 25,9                    | 10,9               | 2,3              |
| Canarias                  | 3.405          | 2,8           | 1,57                              | 74,2                   | 76,0          | 51,1              | 9,8                          | 39,3         | 8,9                     | 18,7               | 1,1              |
| Cantabria                 | 1.412          | 1,2           | 2,43                              | 67,0                   | 69,4          | 35,9              | 12,9                         | 37,6         | 25,2                    | 18,0               | 1,8              |
| Castilla y León           | 7.569          | 6,3           | 3,12                              | 68,4                   | 70,3          | 39,8              | 16,6                         | 43,5         | 17,3                    | 16,5               | 3,9              |
| Castilla-La Mancha        | 2.383          | 2,0           | 1,17                              | 71,9                   | 70,3          | 38,0              | 10,0                         | 42,0         | 21,2                    | 10,8               | 1,4              |
| Cataluña                  | 20.987         | 17,4          | 2,82                              | 54,8                   | 63,0          | 25,1              | 21,1                         | 41,6         | 22,1                    | 15,2               | 5,0              |
| Com. Valenciana           | 13.770         | 11,4          | 2,79                              | 66,1                   | 70,9          | 36,5              | 17,7                         | 40,1         | 19,4                    | 12,5               | 1,4              |
| Extremadura               | 1.873          | 1,6           | 1,75                              | 77,7                   | 71,5          | 44,2              | 21,6                         | 36,7         | 14,3                    | 16,8               | 0,8              |
| Galicia                   | 5.193          | 4,3           | 1,92                              | 83,8                   | 80,5          | 53,3              | 18,2                         | 40,7         | 11,1                    | 18,5               | 1,1              |
| La Rioja                  | 452            | 0,4           | 1,45                              | 77,8                   | 77,7          | 49,6              | 11,1                         | 44,5         | 16,4                    | 10,0               | 0,9              |
| Madrid                    | 24.030         | 20,0          | 3,69                              | 64,2                   | 69,4          | 31,1              | 28,3                         | 41,6         | 20,6                    | 15,5               | 2,8              |
| Murcia                    | 3.988          | 3,3           | 2,71                              | 66,3                   | 73,2          | 34,5              | 15,5                         | 39,0         | 23,1                    | 12,6               | 1,5              |
| Navarra                   | 2.245          | 1,9           | 3,50                              | 70,0                   | 72,5          | 14,7              | 35,5                         | 39,4         | 22,9                    | 11,2               | 4,8              |
| País Vasco                | 5.473          | 4,5           | 2,52                              | 79,6                   | 70,9          | 32,5              | 26,9                         | 45,4         | 23,4                    | 13,3               | 1,7              |
| <b>U. no presenciales</b> | <b>2.687</b>   | <b>2,2</b>    | <b>0,06</b>                       | <b>75,3</b>            | <b>83,4</b>   | <b>24,1</b>       | <b>37,9</b>                  | <b>49,1</b>  | <b>28,0</b>             | <b>14,4</b>        | <b>2,8</b>       |

Nota: PDI ETC: personal docente e investigador en equivalencia a tiempo completo. El PDI de las universidades públicas está compuesto por personal funcionario, profesorado contratado y personal emérito. El PDI de las universidades privadas está compuesto por profesorado contratado. No se computa como PDI al personal contratado para realizar como actividad principal la investigadora, independientemente de si su contrato conlleva o no carga docente. Extranjeros por nacionalidad.

Fuente: Estadística de personal de las universidades. Sistema Integrado de Información Universitaria (SIU) e INE para la población

**PAS (personal de administración y servicios) y características principales del PAS, curso 2016-2017**

|                           | Total PAS     | % sobre total | Ratio PAS/ población 2016 (miles) | % PAS ETC s/PAS total | % de funcionarios | % de contratados indefinidos | % de mujeres | % de menores de 40 años | % de 60 y más años | % de extranjeros |
|---------------------------|---------------|---------------|-----------------------------------|-----------------------|-------------------|------------------------------|--------------|-------------------------|--------------------|------------------|
| <b>Total</b>              | <b>60.285</b> | <b>100,0</b>  | <b>1,30</b>                       | <b>97,8</b>           | <b>52,7</b>       | <b>35,8</b>                  | <b>60,6</b>  | <b>17,7</b>             | <b>9,2</b>         | <b>1,3</b>       |
| <b>U. presenciales</b>    | <b>57.282</b> | <b>95,0</b>   | <b>1,23</b>                       | <b>97,7</b>           | <b>53,6</b>       | <b>35,1</b>                  | <b>60,2</b>  | <b>16,8</b>             | <b>9,3</b>         | <b>1,3</b>       |
| Andalucía                 | 9.580         | 15,9          | 1,14                              | 99,4                  | 52,1              | 37,3                         | 55,8         | 10,4                    | 10,2               | 0,6              |
| Aragón                    | 1.680         | 2,8           | 1,28                              | 98,7                  | 88,2              | 8,9                          | 60,1         | 12,6                    | 9,9                | 0,7              |
| Asturias                  | 968           | 1,6           | 0,94                              | 98,5                  | 59,3              | 33,2                         | 68,1         | 4,8                     | 18,0               | 0,0              |
| Baleares                  | 588           | 1,0           | 0,51                              | 98,8                  | 91,8              | 7,0                          | 65,3         | 20,7                    | 9,9                | 0,3              |
| Canarias                  | 1.670         | 2,8           | 0,77                              | 99,5                  | 43,8              | 21,6                         | 55,1         | 9,8                     | 9,4                | 0,4              |
| Cantabria                 | 629           | 1,0           | 1,08                              | 99,5                  | 57,9              | 29,3                         | 61,8         | 17,3                    | 11,6               | 1,7              |
| Castilla y León           | 3.581         | 5,9           | 1,48                              | 97,9                  | 39,5              | 45,7                         | 59,3         | 14,2                    | 10,4               | 2,2              |
| Castilla-La Mancha        | 1.087         | 1,8           | 0,53                              | 99,6                  | 97,5              | 0,1                          | 53,9         | 10,1                    | 5,7                | 0,7              |
| Cataluña                  | 10.225        | 17,0          | 1,37                              | 96,0                  | 39,9              | 46,7                         | 65,9         | 25,0                    | 7,4                | 2,5              |
| Com. Valenciana           | 6.506         | 10,8          | 1,32                              | 98,3                  | 79,5              | 14,2                         | 59,6         | 16,9                    | 7,5                | 1,0              |
| Extremadura               | 881           | 1,5           | 0,82                              | 98,9                  | 81,0              | 14,9                         | 54,0         | 12,1                    | 11,5               | 0,0              |
| Galicia                   | 2.760         | 4,6           | 1,02                              | 98,4                  | 62,4              | 26,1                         | 58,9         | 12,0                    | 9,7                | 0,5              |
| La Rioja                  | 259           | 0,4           | 0,83                              | 96,5                  | 94,2              | 3,9                          | 68,7         | 10,0                    | 6,2                | 0,0              |
| Madrid                    | 10.770        | 17,9          | 1,66                              | 97,0                  | 41,3              | 49,6                         | 58,8         | 18,9                    | 10,8               | 1,0              |
| Murcia                    | 1.847         | 3,1           | 1,25                              | 98,9                  | 80,6              | 12,7                         | 56,0         | 18,2                    | 7,2                | 1,3              |
| Navarra                   | 1.731         | 2,9           | 2,70                              | 94,2                  | 18,8              | 61,8                         | 65,7         | 28,4                    | 5,3                | 5,0              |
| País Vasco                | 2.520         | 4,2           | 1,16                              | 97,1                  | 53,8              | 25,2                         | 66,0         | 16,1                    | 11,0               | 0,4              |
| <b>U. no presenciales</b> | <b>2.737</b>  | <b>4,5</b>    | <b>0,06</b>                       | <b>98,7</b>           | <b>32,9</b>       | <b>50,7</b>                  | <b>69,3</b>  | <b>36,0</b>             | <b>6,5</b>         | <b>1,0</b>       |
| <b>U. especiales</b>      | <b>266</b>    | <b>0,4</b>    | <b>0,01</b>                       | <b>97,8</b>           | <b>57,9</b>       | <b>39,1</b>                  | <b>60,9</b>  | <b>8,6</b>              | <b>12,0</b>        | <b>1,5</b>       |

Nota: PAS ETC: personal de administración y servicios en equivalencia a tiempo completo. Extranjeros por nacionalidad.  
Fuente: Estadística de personal de las universidades. Sistema Integrado de Información Universitaria (SIU) e INE para la población

## Tasas, precios públicos y otros ingresos. Universidades públicas presenciales, año 2016, curso 2016-2017

|                    | Miles €          | % sobre total | Por alumno (€) | Por alumno, en % del PIB per cápita | Variación respecto a 2015 (%) | Variación respecto a 2009 (%) |
|--------------------|------------------|---------------|----------------|-------------------------------------|-------------------------------|-------------------------------|
| <b>TOTAL</b>       | <b>1.947.927</b> | <b>100,0</b>  | <b>1.988</b>   | <b>8,3</b>                          | <b>0,0</b>                    | <b>18,4</b>                   |
| Andalucía          | 256.302          | 13,2          | 1.222          | 6,9                                 | -9,7                          | -9,8                          |
| Aragón             | 56.024           | 2,9           | 2.039          | 7,8                                 | -5,0                          | 6,6                           |
| Asturias           | 33.136           | 1,7           | 1.791          | 8,5                                 | -3,6                          | -4,5                          |
| Baleares           | 16.195           | 0,8           | 1.404          | 5,7                                 | -3,1                          | 5,6                           |
| Canarias           | 50.451           | 2,6           | 1.463          | 7,5                                 | 7,6                           | 33,5                          |
| Cantabria          | 19.197           | 1,0           | 2.164          | 10,0                                | -7,5                          | -21,0                         |
| Castilla y León    | 125.028          | 6,4           | 2.181          | 9,5                                 | 1,2                           | 25,2                          |
| Castilla-La Mancha | 31.814           | 1,6           | 1.409          | 7,4                                 | -10,0                         | -6,3                          |
| Cataluña           | 459.344          | 23,6          | 3.075          | 10,7                                | 3,6                           | 43,2                          |
| Com. Valenciana    | 240.647          | 12,4          | 2.305          | 10,9                                | 1,9                           | 24,2                          |
| Extremadura        | 26.801           | 1,4           | 1.423          | 8,5                                 | -8,7                          | -2,5                          |
| Galicia            | 74.336           | 3,8           | 1.452          | 6,7                                 | 4,4                           | -22,1                         |
| La Rioja           | 5.966            | 0,3           | 1.640          | 6,5                                 | 4,7                           | -0,3                          |
| Madrid             | 438.046          | 22,5          | 2.363          | 7,3                                 | 4,2                           | 41,3                          |
| Murcia             | 50.981           | 2,6           | 1.553          | 7,8                                 | -10,5                         | 14,0                          |
| Navarra            | 16.145           | 0,8           | 2.330          | 7,8                                 | 9,8                           | 15,4                          |
| País Vasco         | 47.512           | 2,4           | 1.295          | 4,1                                 | -2,6                          | -4,7                          |

Nota: Se toma el conjunto de alumnos matriculados en grado y primer y segundo ciclo.

Fuente: Elaboración propia con datos sobre presupuestos liquidados recopilados por la Fundación CYD, datos de la Estadística de estudiantes. Sistema Integrado de Información Universitaria (SIIU) e INE para el PIB per cápita

## Transferencias corrientes. Universidades públicas presenciales, año 2016, curso 2016-2017

|                    | Miles €          | % sobre total | Por alumno (€) | Por alumno, en % del PIB per cápita | Variación respecto a 2015 (%) | Variación respecto a 2009 (%) |
|--------------------|------------------|---------------|----------------|-------------------------------------|-------------------------------|-------------------------------|
| <b>TOTAL</b>       | <b>5.668.941</b> | <b>100,0</b>  | <b>5.786</b>   | <b>24,1</b>                         | <b>2,6</b>                    | <b>-16,7</b>                  |
| Andalucía          | 877.817          | 15,5          | 4.187          | 23,5                                | 1,3                           | -30,6                         |
| Aragón             | 175.966          | 3,1           | 6.404          | 24,5                                | -2,6                          | 4,0                           |
| Asturias           | 130.615          | 2,3           | 7.060          | 33,6                                | -1,9                          | -11,9                         |
| Baleares           | 59.226           | 1,0           | 5.133          | 20,8                                | 2,4                           | -15,2                         |
| Canarias           | 228.216          | 4,0           | 6.619          | 33,7                                | 3,7                           | -8,1                          |
| Cantabria          | 73.666           | 1,3           | 8.303          | 38,5                                | 5,0                           | -3,5                          |
| Castilla y León    | 355.738          | 6,3           | 6.206          | 27,1                                | -0,6                          | -8,8                          |
| Castilla-La Mancha | 130.960          | 2,3           | 5.799          | 30,6                                | 2,6                           | -33,9                         |
| Cataluña           | 832.869          | 14,7          | 5.576          | 19,4                                | 1,5                           | -19,4                         |
| Com. Valenciana    | 750.163          | 13,2          | 7.187          | 33,9                                | 3,1                           | -18,2                         |
| Extremadura        | 96.753           | 1,7           | 5.136          | 30,8                                | 2,7                           | -6,3                          |
| Galicia            | 344.801          | 6,1           | 6.737          | 31,2                                | 3,0                           | -9,3                          |
| La Rioja           | 33.522           | 0,6           | 9.214          | 36,4                                | 2,5                           | -0,7                          |
| Madrid             | 975.419          | 17,2          | 5.261          | 16,2                                | 7,4                           | -15,6                         |
| Murcia             | 179.548          | 3,2           | 5.471          | 27,6                                | 1,0                           | -1,4                          |
| Navarra            | 56.385           | 1,0           | 8.138          | 27,2                                | -1,2                          | -8,6                          |
| País Vasco         | 367.279          | 6,5           | 10.010         | 31,5                                | 3,4                           | -0,4                          |

Nota: Se toma el conjunto de alumnos matriculados en grado y primer y segundo ciclo.

Fuente: Elaboración propia con datos sobre presupuestos liquidados recopilados por la Fundación CYD, datos de la Estadística de estudiantes. Sistema Integrado de Información Universitaria (SIIU) e INE para el PIB per cápita

### Transferencias de capital. Universidades públicas presenciales, año 2016, curso 2016-2017

|                    | Miles €          | % sobre total | Por alumno (€) | Por alumno, en % del PIB per cápita | Variación respecto a 2015 (%) | Variación respecto a 2009 (%) |
|--------------------|------------------|---------------|----------------|-------------------------------------|-------------------------------|-------------------------------|
| <b>TOTAL</b>       | <b>1.342.939</b> | <b>100,0</b>  | <b>1.371</b>   | <b>5,7</b>                          | <b>16,4</b>                   | <b>-15,6</b>                  |
| Andalucía          | 499.190          | 37,2          | 2.381          | 13,4                                | 14,4                          | 90,2                          |
| Aragón             | 32.382           | 2,4           | 1.179          | 4,5                                 | -6,1                          | -59,9                         |
| Asturias           | 21.400           | 1,6           | 1.157          | 5,5                                 | 7,0                           | -19,1                         |
| Baleares           | 9.340            | 0,7           | 810            | 3,3                                 | -8,2                          | -38,4                         |
| Canarias           | 11.411           | 0,8           | 331            | 1,7                                 | -14,1                         | -73,1                         |
| Cantabria          | 8.536            | 0,6           | 962            | 4,5                                 | -23,6                         | -67,4                         |
| Castilla y León    | 22.889           | 1,7           | 399            | 1,7                                 | -30,9                         | -68,5                         |
| Castilla-La Mancha | 36.339           | 2,7           | 1.609          | 8,5                                 | 257,0                         | 443,7                         |
| Cataluña           | 142.826          | 10,6          | 956            | 3,3                                 | -19,3                         | -38,4                         |
| Com. Valenciana    | 105.979          | 7,9           | 1.015          | 4,8                                 | 4,0                           | -53,6                         |
| Extremadura        | 12.900           | 1,0           | 685            | 4,1                                 | -24,6                         | -50,3                         |
| Galicia            | 107.414          | 8,0           | 2.099          | 9,7                                 | 9,6                           | -14,6                         |
| La Rioja           | 2.011            | 0,1           | 553            | 2,2                                 | -39,9                         | -57,1                         |
| Madrid             | 304.577          | 22,7          | 1.643          | 5,1                                 | 84,5                          | -4,9                          |
| Murcia             | 20.052           | 1,5           | 611            | 3,1                                 | 7,0                           | -71,1                         |
| Navarra            | 2                | 0,0           | 0              | 0,0                                 | 179,9                         | -99,9                         |
| País Vasco         | 5.692            | 0,4           | 155            | 0,5                                 | 45,8                          | -88,7                         |

Nota: Se toma el conjunto de alumnos matriculados en grado y primer y segundo ciclo.

Fuente: Elaboración propia con datos sobre presupuestos liquidados recopilados por la Fundación CYD, datos de la Estadística de estudiantes. Sistema Integrado de Información Universitaria (SIU) e INE para el PIB per cápita

### Ingresos no financieros. Universidades públicas presenciales, año 2016, curso 2016-2017

|                    | Miles €          | % sobre total | Por alumno (€) | Por alumno, en % del PIB per cápita | Variación respecto a 2015 (%) | Variación respecto a 2009 (%) |
|--------------------|------------------|---------------|----------------|-------------------------------------|-------------------------------|-------------------------------|
| <b>TOTAL</b>       | <b>9.009.277</b> | <b>100,0</b>  | <b>9.196</b>   | <b>38,3</b>                         | <b>3,9</b>                    | <b>-10,8</b>                  |
| Andalucía          | 1.639.452        | 18,2          | 7.819          | 43,9                                | 2,8                           | -10,2                         |
| Aragón             | 264.932          | 2,9           | 9.642          | 36,9                                | -3,6                          | -12,5                         |
| Asturias           | 185.639          | 2,1           | 10.034         | 47,8                                | -1,9                          | -11,5                         |
| Baleares           | 84.957           | 0,9           | 7.363          | 29,8                                | 0,0                           | -15,7                         |
| Canarias           | 291.810          | 3,2           | 8.463          | 43,1                                | 3,6                           | -11,6                         |
| Cantabria          | 101.952          | 1,1           | 11.491         | 53,2                                | -0,8                          | -20,1                         |
| Castilla y León    | 507.862          | 5,6           | 8.859          | 38,7                                | -2,1                          | -10,2                         |
| Castilla-La Mancha | 199.674          | 2,2           | 8.842          | 46,7                                | 14,9                          | -17,2                         |
| Cataluña           | 1.448.332        | 16,1          | 9.696          | 33,8                                | -0,3                          | -9,6                          |
| Com. Valenciana    | 1.101.376        | 12,2          | 10.551         | 49,7                                | 2,9                           | -18,0                         |
| Extremadura        | 137.039          | 1,5           | 7.275          | 43,6                                | -3,1                          | -12,9                         |
| Galicia            | 527.770          | 5,9           | 10.312         | 47,7                                | 4,5                           | -12,7                         |
| La Rioja           | 41.618           | 0,5           | 11.440         | 45,2                                | -0,5                          | -6,5                          |
| Madrid             | 1.731.147        | 19,2          | 9.338          | 28,7                                | 15,2                          | -3,9                          |
| Murcia             | 251.629          | 2,8           | 7.667          | 38,7                                | -1,2                          | -15,6                         |
| Navarra            | 72.712           | 0,8           | 10.494         | 35,1                                | 1,1                           | -7,6                          |
| País Vasco         | 421.375          | 4,7           | 11.484         | 36,2                                | 3,1                           | -10,4                         |

Nota: Se toma el conjunto de alumnos matriculados en grado y primer y segundo ciclo.

Fuente: Elaboración propia con datos sobre presupuestos liquidados recopilados por la Fundación CYD y datos de la Estadística de estudiantes. Sistema Integrado de Información Universitaria (SIU) e INE para el PIB per cápita

## Gastos de personal. Universidades públicas presenciales, año 2016, curso 2016-2017

|                    | Miles €          | % sobre total | Por ocupado a tiempo completo (€) | Variación respecto a 2015 (%) | Variación respecto a 2009 (%) |
|--------------------|------------------|---------------|-----------------------------------|-------------------------------|-------------------------------|
| <b>TOTAL</b>       | <b>5.804.604</b> | <b>100,0</b>  | <b>47.990</b>                     | <b>1,8</b>                    | <b>-0,5</b>                   |
| Andalucía          | 1.107.718        | 19,1          | 47.837                            | 2,8                           | 2,6                           |
| Aragón             | 182.037          | 3,1           | 43.562                            | 1,9                           | -2,2                          |
| Asturias           | 126.004          | 2,2           | 46.573                            | -0,9                          | -5,7                          |
| Baleares           | 59.186           | 1,0           | 42.137                            | 1,5                           | 5,6                           |
| Canarias           | 208.829          | 3,6           | 50.925                            | 1,9                           | -4,8                          |
| Cantabria          | 69.362           | 1,2           | 45.811                            | 3,4                           | 1,9                           |
| Castilla y León    | 351.280          | 6,1           | 46.400                            | -0,7                          | -5,7                          |
| Castilla-La Mancha | 132.589          | 2,3           | 47.428                            | 2,3                           | 5,2                           |
| Cataluña           | 956.271          | 16,5          | 51.187                            | 2,6                           | 1,3                           |
| Com. Valenciana    | 630.589          | 10,9          | 45.900                            | 3,1                           | 4,9                           |
| Extremadura        | 102.285          | 1,8           | 43.979                            | 4,3                           | 0,7                           |
| Galicia            | 327.282          | 5,6           | 46.318                            | 2,0                           | -2,6                          |
| La Rioja           | 30.362           | 0,5           | 50.453                            | 2,3                           | 1,0                           |
| Madrid             | 973.646          | 16,8          | 46.716                            | -0,2                          | -9,2                          |
| Murcia             | 177.470          | 3,1           | 47.129                            | 4,2                           | 7,2                           |
| Navarra            | 47.868           | 0,8           | 45.846                            | 1,9                           | -0,2                          |
| País Vasco         | 321.825          | 5,5           | 58.911                            | 0,2                           | 9,1                           |

Nota: Ocupado a tiempo completo se refiere a la suma del personal docente e investigador y del personal de administración y servicios en equivalencia a tiempo completo.

Fuente: Elaboración propia con datos sobre presupuestos liquidados recopilados por la Fundación CYD y datos de la Estadística de personal de las universidades. Sistema Integrado de Información Universitaria (SIUI)

## Gastos corrientes en bienes y servicios. Universidades públicas presenciales, año 2016, curso 2016-2017

|                    | Miles €          | % sobre total | Por alumno (€) | Variación respecto a 2015 (%) | Variación respecto a 2009 (%) |
|--------------------|------------------|---------------|----------------|-------------------------------|-------------------------------|
| <b>TOTAL</b>       | <b>1.204.904</b> | <b>100,0</b>  | <b>1.230</b>   | <b>1,4</b>                    | <b>-10,8</b>                  |
| Andalucía          | 204.816          | 17,0          | 977            | -0,2                          | -8,7                          |
| Aragón             | 32.083           | 2,7           | 1.168          | 1,5                           | -22,2                         |
| Asturias           | 20.266           | 1,7           | 1.095          | -4,5                          | -28,3                         |
| Baleares           | 9.333            | 0,8           | 809            | -2,5                          | -32,1                         |
| Canarias           | 35.937           | 3,0           | 1.042          | 0,5                           | -9,1                          |
| Cantabria          | 12.034           | 1,0           | 1.356          | 10,8                          | -25,5                         |
| Castilla y León    | 70.054           | 5,8           | 1.222          | 3,0                           | -11,8                         |
| Castilla-La Mancha | 27.834           | 2,3           | 1.233          | 10,2                          | -35,0                         |
| Cataluña           | 223.550          | 18,6          | 1.497          | 0,7                           | -6,3                          |
| Com. Valenciana    | 170.413          | 14,1          | 1.633          | 4,6                           | 0,0                           |
| Extremadura        | 14.450           | 1,2           | 767            | -1,0                          | 0,7                           |
| Galicia            | 71.114           | 5,9           | 1.389          | 4,9                           | -10,4                         |
| La Rioja           | 6.538            | 0,5           | 1.797          | 2,5                           | -8,7                          |
| Madrid             | 198.520          | 16,5          | 1.071          | 2,1                           | -13,2                         |
| Murcia             | 33.049           | 2,7           | 1.007          | 1,6                           | -1,3                          |
| Navarra            | 10.885           | 0,9           | 1.571          | -1,4                          | -24,4                         |
| País Vasco         | 64.029           | 5,3           | 1.745          | -6,7                          | -17,9                         |

Nota: Se toma el conjunto de alumnos matriculados en grado y primer y segundo ciclo.

Fuente: Elaboración propia con datos sobre presupuestos liquidados recopilados por la Fundación CYD y datos de la Estadística de estudiantes. Sistema Integrado de Información Universitaria (SIUI)

### Inversiones reales. Universidades públicas presenciales, año 2016, curso 2016-2017

|                    | Miles €          | % sobre total | Por alumno (€) | Variación respecto a 2015 (%) | Variación respecto a 2009 (%) |
|--------------------|------------------|---------------|----------------|-------------------------------|-------------------------------|
| <b>TOTAL</b>       | <b>1.210.274</b> | <b>100,0</b>  | <b>1.235</b>   | <b>-14,8</b>                  | <b>-42,1</b>                  |
| Andalucía          | 210.729          | 17,4          | 1.005          | -36,6                         | -44,6                         |
| Aragón             | 31.158           | 2,6           | 1.134          | -19,0                         | -58,6                         |
| Asturias           | 25.656           | 2,1           | 1.387          | -6,5                          | -32,3                         |
| Baleares           | 15.029           | 1,2           | 1.303          | -13,2                         | -32,7                         |
| Canarias           | 26.661           | 2,2           | 773            | -1,1                          | -45,0                         |
| Cantabria          | 20.837           | 1,7           | 2.349          | -7,4                          | -42,4                         |
| Castilla y León    | 59.849           | 4,9           | 1.044          | -1,5                          | -27,5                         |
| Castilla-La Mancha | 40.798           | 3,4           | 1.807          | -12,4                         | -40,3                         |
| Cataluña           | 151.998          | 12,6          | 1.018          | -21,3                         | -46,7                         |
| Com. Valenciana    | 194.052          | 16,0          | 1.859          | 1,2                           | -49,9                         |
| Extremadura        | 18.495           | 1,5           | 982            | -45,9                         | -45,7                         |
| Galicia            | 86.084           | 7,1           | 1.682          | -20,1                         | -43,8                         |
| La Rioja           | 3.064            | 0,3           | 842            | -70,0                         | -44,9                         |
| Madrid             | 254.585          | 21,0          | 1.373          | 6,8                           | -17,4                         |
| Murcia             | 39.392           | 3,3           | 1.200          | 4,2                           | -49,7                         |
| Navarra            | 15.191           | 1,3           | 2.192          | 22,8                          | -14,8                         |
| País Vasco         | 16.696           | 1,4           | 455            | -26,7                         | -76,1                         |

Nota: Se toma el conjunto de alumnos matriculados en grado y primer y segundo ciclo.

Fuente: Elaboración propia con datos sobre presupuestos liquidados recopilados por la Fundación CYD y datos de la Estadística de estudiantes. Sistema Integrado de Información Universitaria (SIIU)

### Gastos no financieros. Universidades públicas presenciales, año 2016, curso 2016-2017

|                    | Miles €          | % sobre total | Por alumno (€) | Variación respecto a 2015 (%) | Variación respecto a 2009 (%) |
|--------------------|------------------|---------------|----------------|-------------------------------|-------------------------------|
| <b>TOTAL</b>       | <b>8.565.054</b> | <b>100,0</b>  | <b>8.743</b>   | <b>-0,6</b>                   | <b>-11,6</b>                  |
| Andalucía          | 1.602.052        | 18,7          | 7.641          | -4,6                          | -8,8                          |
| Aragón             | 249.207          | 2,9           | 9.069          | -1,7                          | -18,3                         |
| Asturias           | 175.482          | 2,0           | 9.485          | -1,9                          | -14,3                         |
| Baleares           | 85.677           | 1,0           | 7.426          | -2,9                          | -9,2                          |
| Canarias           | 281.353          | 3,3           | 8.160          | 1,8                           | -11,1                         |
| Cantabria          | 104.386          | 1,2           | 11.766         | 2,0                           | -15,4                         |
| Castilla y León    | 494.495          | 5,8           | 8.626          | -0,1                          | -10,7                         |
| Castilla-La Mancha | 204.050          | 2,4           | 9.036          | 0,3                           | -16,1                         |
| Cataluña           | 1.415.961        | 16,5          | 9.479          | -0,8                          | -7,5                          |
| Com. Valenciana    | 1.039.673        | 12,1          | 9.960          | 2,8                           | -15,4                         |
| Extremadura        | 137.559          | 1,6           | 7.303          | -8,1                          | -10,5                         |
| Galicia            | 500.970          | 5,8           | 9.788          | -2,3                          | -15,0                         |
| La Rioja           | 41.456           | 0,5           | 11.395         | -12,9                         | -8,2                          |
| Madrid             | 1.493.846        | 17,4          | 8.058          | 2,4                           | -13,7                         |
| Murcia             | 254.653          | 3,0           | 7.759          | 4,1                           | -10,4                         |
| Navarra            | 75.316           | 0,9           | 10.870         | 5,5                           | -7,9                          |
| País Vasco         | 408.919          | 4,8           | 11.145         | -2,5                          | -9,2                          |

Nota: Se toma el conjunto de alumnos matriculados en grado y primer y segundo ciclo.

Fuente: Elaboración propia con datos sobre presupuestos liquidados recopilados por la Fundación CYD y datos de la Estadística de estudiantes. Sistema Integrado de Información Universitaria (SIIU)

## Relación entre ingresos y gastos. Universidades públicas presenciales, año 2016, curso 2016-2017

|                    | Saldo presupuestario (%) | Capacidad/necesidad de financiación (%) | Tasa de ahorro bruto (%) |
|--------------------|--------------------------|---|--------------------------|
| <b>TOTAL</b>       | <b>4,86</b>              | <b>4,93</b>                             | <b>4,61</b>              |
| Andalucía          | 3,24                     | 2,28                                    | -21,25                   |
| Aragón             | 3,58                     | 5,94                                    | 6,21                     |
| Asturias           | 5,20                     | 5,47                                    | 8,78                     |
| Baleares           | -1,19                    | -0,85                                   | 6,57                     |
| Canarias           | 4,43                     | 3,58                                    | 9,17                     |
| Cantabria          | -1,17                    | -2,39                                   | 10,69                    |
| Castilla y León    | 1,76                     | 2,63                                    | 10,58                    |
| Castilla-La Mancha | -0,56                    | -2,19                                   | 0,05                     |
| Cataluña           | 3,30                     | 2,24                                    | 4,60                     |
| Com. Valenciana    | 5,01                     | 5,60                                    | 15,31                    |
| Extremadura        | 1,00                     | -0,38                                   | 4,09                     |
| Galicia            | 2,23                     | 5,08                                    | 1,35                     |
| La Rioja           | -1,25                    | 0,39                                    | 3,07                     |
| Madrid             | 12,82                    | 13,71                                   | 13,88                    |
| Murcia             | 0,16                     | -1,20                                   | 7,05                     |
| Navarra            | -2,71                    | -3,58                                   | 17,29                    |
| País Vasco         | 3,04                     | 2,96                                    | 5,64                     |

Nota: El saldo presupuestario se define como la diferencia entre los ingresos totales y los gastos totales liquidados en proporción de los ingresos totales. La capacidad (positiva) / necesidad (negativa) de financiación se define como la diferencia entre los ingresos no financieros y los gastos no financieros liquidados en proporción de los ingresos no financieros. La tasa de ahorro bruto se define como la diferencia entre los ingresos corrientes y los gastos corrientes liquidados en proporción de los ingresos corrientes.

Fuente: Elaboración propia con datos sobre presupuestos liquidados recopilados por la Fundación CYD

## 2. Graduados universitarios y mercado de trabajo

### Egresados. Estudios de grado. Total y por género, edad y nacionalidad. Curso 2016-2017

|                           | Total          | % sobre total | Ratio egresados/<br>población<br>2016 (miles) | % de mujeres | % de menos de 25<br>años | % de alumnos<br>de nacionalidad<br>extranjera |
|---------------------------|----------------|---------------|---|--------------|--------------------------|---|
| <b>Total</b>              | <b>198.568</b> | <b>100,0</b>  | <b>4,27</b>                                   | <b>58,4</b>  | <b>65,9</b>              | <b>3,5</b>                                    |
| <b>U. presenciales</b>    | <b>187.565</b> | <b>94,5</b>   | <b>4,03</b>                                   | <b>58,2</b>  | <b>69,4</b>              | <b>3,6</b>                                    |
| Andalucía                 | 32.607         | 16,4          | 3,88  | 59,1         | 68,0                     | 1,9   |
| Aragón                    | 4.947          | 2,5           | 3,76  | 57,8         | 76,5                     | 3,1   |
| Asturias                  | 2.808          | 1,4           | 2,73  | 56,9         | 70,0                     | 0,7   |
| Baleares                  | 1.730          | 0,9           | 1,49  | 60,8         | 64,2                     | 4,3   |
| Canarias                  | 5.350          | 2,7           | 2,47  | 61,8         | 66,1                     | 2,4   |
| Cantabria                 | 1.487          | 0,7           | 2,56  | 56,2         | 72,0                     | 1,3   |
| Castilla y León           | 13.447         | 6,8           | 5,55  | 59,1         | 64,2                     | 2,7   |
| Castilla-La Mancha        | 3.418          | 1,7           | 1,68  | 62,0         | 72,4                     | 1,3   |
| Cataluña                  | 29.790         | 15,0          | 4,00  | 57,7         | 74,2                     | 4,7   |
| Com. Valenciana           | 20.898         | 10,5          | 4,24  | 56,1         | 67,1                     | 3,8   |
| Extremadura               | 3.195          | 1,6           | 2,98  | 57,9         | 67,9                     | 0,4   |
| Galicia                   | 8.480          | 4,3           | 3,14  | 59,7         | 66,7                     | 0,9   |
| La Rioja                  | 656            | 0,3           | 2,10  | 58,8         | 77,4                     | 2,0   |
| Madrid                    | 41.181         | 20,7          | 6,33  | 57,1         | 66,4                     | 6,4   |
| Murcia                    | 6.634          | 3,3           | 4,50  | 61,4         | 66,6                     | 1,8   |
| Navarra                   | 2.590          | 1,3           | 4,04  | 56,6         | 88,0                     | 4,6   |
| País Vasco                | 8.347          | 4,2           | 3,85  | 57,8         | 82,1                     | 1,3   |
| <b>U. no presenciales</b> | <b>11.003</b>  | <b>5,5</b>    | <b>0,24</b>                                   | <b>62,0</b>  | <b>6,1</b>               | <b>1,9</b>                                    |

Fuente: Estadística de estudiantes. Sistema Integrado de Información Universitaria (SIIU) e INE para la población

### Egresados. Estudios de máster oficial. Total y por género, edad y nacionalidad. Curso 2016-2017

|                           | Total         | % sobre total | Ratio egresados/<br>población<br>2016 (miles) | % de mujeres | % de menos de<br>25 años | % de alumnos<br>de nacionalidad<br>extranjera | De los cuales, %<br>de América Latina<br>y el Caribe |
|---------------------------|---------------|---------------|---|--------------|--------------------------|---|--|
| <b>Total</b>              | <b>99.413</b> | <b>100,0</b>  | <b>2,14</b>                                   | <b>57,0</b>  | <b>37,6</b>              | <b>20,3</b>                                   | <b>60,2</b>  |
| <b>U. presenciales</b>    | <b>80.886</b> | <b>81,4</b>   | <b>1,74</b>                                   | <b>56,1</b>  | <b>42,9</b>              | <b>20,5</b>                                   | <b>54,0</b>  |
| Andalucía                 | 10.250        | 10,3          | 1,22  | 60,3         | 46,0                     | 9,2   | 55,2   |
| Aragón                    | 1.441         | 1,4           | 1,10  | 56,8         | 51,6                     | 6,8   | 30,6   |
| Asturias                  | 973           | 1,0           | 0,94  | 56,2         | 51,8                     | 12,2  | 37,8   |
| Baleares                  | 654           | 0,7           | 0,56  | 64,2         | 35,5                     | 6,6   | 39,5   |
| Canarias                  | 1.336         | 1,3           | 0,62  | 59,8         | 40,4                     | 6,3   | 40,5   |
| Cantabria                 | 619           | 0,6           | 1,07  | 52,5         | 38,8                     | 12,9  | 63,8   |
| Castilla y León           | 5.119         | 5,1           | 2,11  | 52,1         | 40,8                     | 34,3  | 44,3   |
| Castilla-La Mancha        | 1.005         | 1,0           | 0,49  | 54,5         | 47,9                     | 6,3   | 65,1   |
| Cataluña                  | 14.671        | 14,8          | 1,97  | 54,5         | 45,9                     | 34,9  | 48,7   |
| Com. Valenciana           | 10.112        | 10,2          | 2,05  | 57,7         | 40,7                     | 13,5  | 56,5   |
| Extremadura               | 931           | 0,9           | 0,87  | 61,8         | 35,8                     | 4,0   | 70,3   |
| Galicia                   | 3.181         | 3,2           | 1,18  | 60,5         | 45,6                     | 5,2   | 58,1   |
| La Rioja                  | 227           | 0,2           | 0,73  | 51,1         | 55,1                     | 2,2   | 20,0   |
| Madrid                    | 22.503        | 22,6          | 3,46  | 55,3         | 40,3                     | 23,9  | 63,9   |
| Murcia                    | 3.326         | 3,3           | 2,26  | 57,9         | 34,2                     | 10,1  | 41,8   |
| Navarra                   | 1.552         | 1,6           | 2,42  | 44,0         | 28,3                     | 35,1  | 47,9   |
| País Vasco                | 2.986         | 3,0           | 1,38  | 53,9         | 58,8                     | 14,3  | 46,0   |
| <b>U. no presenciales</b> | <b>17.541</b> | <b>17,6</b>   | <b>0,38</b>                                   | <b>61,3</b>  | <b>13,9</b>              | <b>19,6</b>                                   | <b>89,4</b>  |
| <b>U. especiales</b>      | <b>986</b>    | <b>1,0</b>    | <b>0,02</b>                                   | <b>54,6</b>  | <b>23,5</b>              | <b>14,4</b>                                   | <b>75,4</b>  |

Fuente: Estadística de estudiantes. Sistema Integrado de Información Universitaria (SIIU) e INE para la población

**Porcentaje de egresados de grado y máster oficial en campos STEM (science, technology, engineering and mathematics). Curso 2016-2017**

|                           | Ciencias, matemáticas y estadística | Informática y tecnologías de la información y comunicación | Ingeniería, industria y construcción | Total áreas STEM | Total egresados en áreas STEM / población 20-34 años (1.000) |
|---------------------------|-------------------------------------|--|--------------------------------------|------------------|--|
| <b>Total</b>              | <b>5,6</b>                          | <b>2,3</b>   | <b>13,5</b>                          | <b>21,4</b>      | <b>8,15</b>  |
| <b>U. presenciales</b>    | <b>6,1</b>                          | <b>2,3</b>   | <b>14,8</b>                          | <b>23,2</b>      | <b>7,95</b>  |
| Andalucía                 | 6,3                                 | 2,3  | 12,6                                 | 21,1             | 5,92   |
| Aragón                    | 7,2                                 | 1,6  | 18,1                                 | 26,9             | 8,24   |
| Asturias                  | 9,4                                 | 4,2  | 20,3                                 | 33,8             | 8,80   |
| Baleares                  | 8,3                                 | 3,5  | 3,6                                  | 15,5             | 1,68   |
| Canarias                  | 5,5                                 | 2,4  | 12,3                                 | 20,1             | 3,35   |
| Cantabria                 | 4,3                                 | 1,5  | 25,9                                 | 31,7             | 7,61   |
| Castilla y León           | 4,6                                 | 2,2  | 11,3                                 | 18,0             | 9,14   |
| Castilla-La Mancha        | 4,6                                 | 2,8  | 12,1                                 | 19,4             | 2,37   |
| Cataluña                  | 8,5                                 | 2,0  | 15,0                                 | 25,5             | 9,27   |
| Com. Valenciana           | 5,4                                 | 2,3  | 16,3                                 | 24,0             | 9,18   |
| Extremadura               | 4,0                                 | 1,8  | 12,0                                 | 17,8             | 3,79   |
| Galicia                   | 6,4                                 | 2,1  | 18,0                                 | 26,6             | 7,57   |
| La Rioja                  | 4,3                                 | 3,9  | 13,1                                 | 21,3             | 3,86   |
| Madrid                    | 5,6                                 | 2,6  | 15,8                                 | 24,0             | 13,76  |
| Murcia                    | 4,3                                 | 1,0  | 8,1                                  | 13,4             | 4,96   |
| Navarra                   | 3,0                                 | 0,9  | 19,5                                 | 23,4             | 9,54   |
| País Vasco                | 6,0                                 | 2,0  | 20,7                                 | 28,7             | 10,51  |
| <b>U. no presenciales</b> | <b>1,0</b>                          | <b>3,0</b>   | <b>1,2</b>                           | <b>5,2</b>       | <b>0,19</b>  |
| <b>U. especiales</b>      | <b>2,1</b>                          | <b>0,9</b>   | <b>4,4</b>                           | <b>7,4</b>       | <b>0,01</b>  |

Fuente: Elaboración propia a partir de la Estadística de estudiantes. Sistema Integrado de Información Universitaria (SIU) e INE para la población de 20 a 34 años

## Tesis doctorales aprobadas y características de género, edad y nacionalidad de los doctores, año 2016

|                           | Total         | % sobre total | Ratio tesis/<br>población<br>2016 (miles) | % de mujeres | % de menos de<br>35 años | % de nacionalidad<br>extranjera | De los cuales, %<br>de América Latina<br>y el Caribe |
|---------------------------|---------------|---------------|---|--------------|--------------------------|---------------------------------|--|
| <b>Total</b>              | <b>20.049</b> | <b>100,0</b>  | <b>0,431</b>                              | <b>50,4</b>  | <b>28,1</b>              | <b>18,9</b>                     | <b>60,8</b>  |
| <b>U. presenciales</b>    | <b>19.567</b> | <b>97,6</b>   | <b>0,420</b>                              | <b>50,4</b>  | <b>28,6</b>              | <b>18,9</b>                     | <b>60,1</b>  |
| Andalucía                 | 2.937         | 14,6          | 0,350                                     | 51,2         | 30,3                     | 20,7                            | 68,3   |
| Aragón                    | 703           | 3,5           | 0,534                                     | 57,5         | 34,9                     | 10,8                            | 67,1   |
| Asturias                  | 292           | 1,5           | 0,283                                     | 51,0         | 41,1                     | 10,3                            | 90,0   |
| Baleares                  | 130           | 0,6           | 0,112                                     | 50,8         | 34,6                     | 13,1                            | 70,6   |
| Canarias                  | 779           | 3,9           | 0,360                                     | 47,4         | 21,3                     | 8,7                             | 48,5   |
| Cantabria                 | 224           | 1,1           | 0,385                                     | 48,7         | 26,3                     | 8,5                             | 78,9   |
| Castilla y León           | 1.329         | 6,6           | 0,548                                     | 52,3         | 27,8                     | 32,4                            | 67,5   |
| Castilla-La Mancha        | 250           | 1,2           | 0,123                                     | 41,2         | 39,2                     | 13,6                            | 85,3   |
| Cataluña                  | 3.562         | 17,8          | 0,478                                     | 51,2         | 30,5                     | 24,1                            | 50,5   |
| Com. Valenciana           | 2.215         | 11,0          | 0,449                                     | 49,7         | 28,7                     | 20,1                            | 66,4   |
| Extremadura               | 286           | 1,4           | 0,267                                     | 47,9         | 28,3                     | 23,4                            | 10,4   |
| Galicia                   | 843           | 4,2           | 0,312                                     | 50,1         | 39,5                     | 19,6                            | 34,5   |
| La Rioja                  | 43            | 0,2           | 0,138                                     | 39,5         | 41,9                     | 14,0                            | 66,7   |
| Madrid                    | 4.405         | 22,0          | 0,677                                     | 49,3         | 18,2                     | 13,3                            | 63,5   |
| Murcia                    | 596           | 3,0           | 0,404                                     | 48,2         | 30,9                     | 10,4                            | 51,6   |
| Navarra                   | 277           | 1,4           | 0,432                                     | 50,9         | 54,5                     | 27,1                            | 68,0   |
| País Vasco                | 696           | 3,5           | 0,321                                     | 52,7         | 45,1                     | 20,3                            | 64,5   |
| <b>U. no presenciales</b> | <b>455</b>    | <b>2,3</b>    | <b>0,010</b>                              | <b>47,9</b>  | <b>6,4</b>               | <b>20,0</b>                     | <b>84,6</b>  |
| <b>U. especiales</b>      | <b>27</b>     | <b>0,1</b>    | <b>0,001</b>                              | <b>66,7</b>  | <b>29,6</b>              | <b>66,7</b>                     | <b>94,4</b>  |

Fuente: Estadística de tesis doctorales. Sistema Integrado de Información Universitaria (SIU) e INE para la población

Indicadores de desempeño académico, egresados curso 2015-2016

| AMBOS SEXOS               | Tasa de idoneidad,<br>grados de cuatro años (%) | Tasa de graduación,<br>grados de cuatro años (%) | Tasa de idoneidad,<br>másteres oficiales de un año (%) | Tasa de graduación,<br>másteres oficiales de un año (%) |
|---------------------------|---|--|--|---|
| <b>Total</b>              | <b>34,9</b>                                     | <b>47,0</b>                                      | <b>72,7</b>  | <b>83,0</b>   |
| <b>U. presenciales</b>    | <b>36,1</b>                                     | <b>49,2</b>                                      | <b>73,5</b>  | <b>83,8</b>   |
| Andalucía                 | 30,7  | 42,0   | 76,3   | 82,5  |
| Aragón                    | 34,7  | 47,9   | 78,9   | 90,7  |
| Asturias                  | 26,9  | 40,3   | 87,3   | 94,0  |
| Baleares                  | 29,1  | 44,9   | 63,5   | 78,3  |
| Canarias                  | 26,9  | 36,5   | 74,5   | 83,5  |
| Cantabria                 | 31,2  | 42,8   | 68,7   | 84,5  |
| Castilla - La Mancha      | 30,3  | 40,6   | 79,6   | 84,5  |
| Castilla y León           | 42,5  | 56,1   | 88,8   | 93,4  |
| Cataluña                  | 41,4  | 55,8   | 68,5   | 87,1  |
| Com. Valenciana           | 39,0  | 52,2   | 77,5   | 88,0  |
| Extremadura               | 32,3  | 44,6   | 64,2   | 77,5  |
| Galicia                   | 34,2  | 48,7   | 72,9   | 85,3  |
| La Rioja                  | 40,1  | 56,5   | 80,5   | 87,1  |
| Madrid                    | 36,0  | 50,6   | 68,6   | 77,2  |
| Murcia                    | 34,4  | 47,0   | 74,4   | 84,4  |
| Navarra                   | 48,6  | 60,7   | 89,3   | 91,9  |
| País Vasco                | 44,4  | 57,5   | 82,9   | 90,1  |
| <b>U. no presenciales</b> | <b>6,8</b>                                      | <b>11,7</b>                                      | <b>68,2</b>  | <b>77,0</b>   |
| <b>U. especiales</b>      | <b>na</b>                                       | <b>na</b>  | <b>73,1</b>  | <b>85,3</b>   |

Nota: La tasa de idoneidad es el porcentaje de estudiantes que finalizan la titulación en el tiempo teórico previsto. Se consideran grados de cuatro años (cohorte de entrada 2012-2013) y másteres oficiales de uno (cohorte de entrada 2015-2016), los mayoritarios. La tasa de graduación se refiere al porcentaje de estudiantes que finalizan la titulación en el tiempo teórico previsto más un curso más como máximo (cohorte de entrada 2011-2012 para estudios de grado y 2014-2015 para másteres). na es no aplica.  
Fuente: Anuario de indicadores universitarios. Sistema Integrado de Información Universitaria (SIIU)

| <b>HOMBRES</b>            | <b>Tasa de idoneidad,<br/>grados de cuatro años (%)</b> | <b>Tasa de graduación,<br/>grados de cuatro años (%)</b> | <b>Tasa de idoneidad,<br/>másteres oficiales de un año (%)</b> | <b>Tasa de graduación,<br/>másteres oficiales de un año (%)</b> |
|---------------------------|---|--|--|---|
| <b>Total</b>              | <b>25,0</b>   | <b>37,1</b>  | <b>70,2</b>  | <b>80,8</b>   |
| <b>U. presenciales</b>    | <b>25,7</b>   | <b>38,7</b>  | <b>71,1</b>  | <b>81,9</b>   |
| Andalucía                 | 20,4  | 30,7   | 73,7   | 80,9  |
| Aragón                    | 24,5  | 37,6   | 77,6   | 87,1  |
| Asturias                  | 17,4  | 30,9   | 83,0   | 91,6  |
| Baleares                  | 20,5  | 35,2   | 54,6   | 73,5  |
| Canarias                  | 18,0  | 26,5   | 72,6   | 80,2  |
| Cantabria                 | 20,3  | 33,5   | 61,6   | 83,1  |
| Castilla - La Mancha      | 21,3  | 31,4   | 80,0   | 83,9  |
| Castilla y León           | 29,7  | 42,8   | 90,2   | 92,5  |
| Cataluña                  | 31,1  | 46,8   | 65,0   | 86,0  |
| Com. Valenciana           | 29,9  | 42,3   | 74,9   | 86,5  |
| Extremadura               | 19,4  | 33,3   | 63,3   | 76,7  |
| Galicia                   | 21,5  | 35,8   | 70,3   | 82,8  |
| La Rioja                  | 27,0  | 46,8   | 76,1   | 88,2  |
| Madrid                    | 26,5  | 40,8   | 66,8   | 75,0  |
| Murcia                    | 23,9  | 37,0   | 70,0   | 82,4  |
| Navarra                   | 36,2  | 46,5   | 82,2   | 88,2  |
| País Vasco                | 32,6  | 47,1   | 80,8   | 88,4  |
| <b>U. no presenciales</b> | <b>6,5</b>  | <b>10,9</b>  | <b>64,6</b>  | <b>72,4</b>   |
| <b>U. especiales</b>      | <b>na</b>   | <b>na</b>  | <b>76,1</b>  | <b>83,0</b>   |
| <b>MUJERES</b>            | <b>Tasa de idoneidad,<br/>grados de cuatro años (%)</b> | <b>Tasa de graduación,<br/>grados de cuatro años (%)</b> | <b>Tasa de idoneidad,<br/>másteres oficiales de un año (%)</b> | <b>Tasa de graduación,<br/>másteres oficiales de un año (%)</b> |
| <b>Total</b>              | <b>43,4</b>   | <b>55,3</b>  | <b>74,6</b>  | <b>84,7</b>   |
| <b>U. presenciales</b>    | <b>45,0</b>   | <b>58,0</b>  | <b>75,3</b>  | <b>85,3</b>   |
| Andalucía                 | 39,7  | 51,6   | 78,0   | 83,6  |
| Aragón                    | 44,9  | 57,7   | 79,8   | 93,5  |
| Asturias                  | 35,4  | 48,8   | 89,4   | 95,3  |
| Baleares                  | 35,7  | 52,0   | 68,1   | 80,6  |
| Canarias                  | 34,3  | 44,5   | 75,9   | 85,8  |
| Cantabria                 | 42,6  | 52,4   | 73,8   | 85,4  |
| Castilla - La Mancha      | 38,0  | 48,2   | 79,3   | 84,8  |
| Castilla y León           | 52,7  | 66,1   | 87,6   | 94,1  |
| Cataluña                  | 49,9  | 63,0   | 71,4   | 88,0  |
| Com. Valenciana           | 46,8  | 60,7   | 79,4   | 89,1  |
| Extremadura               | 44,1  | 54,8   | 64,7   | 78,0  |
| Galicia                   | 44,6  | 58,7   | 74,5   | 86,8  |
| La Rioja                  | 51,0  | 64,6   | 83,9   | 86,2  |
| Madrid                    | 44,5  | 59,3   | 70,0   | 79,1  |
| Murcia                    | 43,2  | 55,4   | 77,5   | 85,8  |
| Navarra                   | 60,8  | 73,7   | 94,5   | 93,9  |
| País Vasco                | 55,0  | 66,7   | 84,6   | 91,3  |
| <b>U. no presenciales</b> | <b>7,1</b>  | <b>12,3</b>  | <b>70,6</b>  | <b>80,3</b>   |
| <b>U. especiales</b>      | <b>na</b>   | <b>na</b>  | <b>70,0</b>  | <b>87,9</b>   |

**Porcentaje de la población de 16 y más años con estudios de nivel superior, 2017 y variación 2014-2017 (puntos porcentuales)**

|                    | ↓ % con estudios de nivel superior | Variación 2014-2017 (p.p.) |
|--------------------|------------------------------------|----------------------------|
| Madrid             | 38,0                               | -0,4                       |
| País Vasco         | 37,9                               | 1,5                        |
| Navarra            | 34,8                               | 1,7                        |
| Asturias           | 32,1                               | 2,5                        |
| Cantabria          | 31,6                               | 1,7                        |
| Cataluña           | 30,8                               | 2,1                        |
| <b>ESPAÑA</b>      | <b>28,5</b>                        | <b>1,3</b>                 |
| La Rioja           | 28,5                               | -0,3                       |
| Aragón             | 28,2                               | 0,7                        |
| Galicia            | 26,9                               | 2,0                        |
| Castilla y León    | 26,5                               | 0,9                        |
| Com. Valenciana    | 26,1                               | 0,9                        |
| Baleares           | 25,4                               | 2,6                        |
| Canarias           | 24,5                               | 2,4                        |
| Murcia             | 23,7                               | 2,0                        |
| Andalucía          | 23,6                               | 1,8                        |
| Castilla-La Mancha | 21,1                               | 0,2                        |
| Extremadura        | 20,3                               | 0,1                        |

Nota: Los estudios de nivel superior (o terciarios) incluyen los universitarios y los ciclos formativos de grado superior.  
Fuente: Instituto Nacional de Estadística (INE)

**Tasa de actividad, empleo y paro, población graduada superior de 16 y más años y población total, 2017**

|                      | Tasa de actividad (%) |                 | Tasa de empleo (%)   |                 | Tasa de paro (%)       |                 |
|----------------------|-----------------------|-----------------|----------------------|-----------------|------------------------|-----------------|
|                      | Graduados superiores  | Población total | Graduados superiores | Población total | ↓ Graduados superiores | Población total |
| Canarias             | 79,2                  | 60,3            | 66,5                 | 46,2            | 16,0                   | 23,5            |
| Extremadura          | 80,5                  | 54,8            | 68,7                 | 40,4            | 14,7                   | 26,2            |
| Andalucía            | 77,8                  | 57,3            | 66,5                 | 42,7            | 14,6                   | 25,5            |
| Castilla - La Mancha | 83,2                  | 58,9            | 72,6                 | 46,7            | 12,8                   | 20,8            |
| Com. Valenciana      | 79,6                  | 59,1            | 70,2                 | 48,4            | 11,9                   | 18,2            |
| Galicia              | 80,3                  | 53,3            | 71,4                 | 45,0            | 11,1                   | 15,7            |
| <b>ESPAÑA</b>        | <b>80,5</b>           | <b>58,8</b>     | <b>72,4</b>          | <b>48,7</b>     | <b>10,0</b>            | <b>17,2</b>     |
| Asturias             | 75,1                  | 50,9            | 67,7                 | 43,9            | 9,9                    | 13,7            |
| Cantabria            | 78,5                  | 55,8            | 71,0                 | 48,2            | 9,7                    | 13,6            |
| Murcia               | 79,1                  | 59,5            | 71,5                 | 48,8            | 9,7                    | 18,0            |
| Castilla y León      | 78,6                  | 54,8            | 71,5                 | 47,1            | 9,1                    | 14,1            |
| La Rioja             | 82,5                  | 58,9            | 75,6                 | 51,9            | 8,4                    | 12,0            |
| Madrid               | 80,9                  | 62,9            | 74,5                 | 54,5            | 7,8                    | 13,3            |
| Cataluña             | 84,2                  | 61,7            | 78,1                 | 53,5            | 7,3                    | 13,4            |
| País Vasco           | 79,7                  | 56,1            | 74,0                 | 49,8            | 7,2                    | 11,3            |
| Baleares             | 80,7                  | 64,1            | 75,2                 | 56,1            | 6,9                    | 12,4            |
| Navarra              | 81,7                  | 59,1            | 76,2                 | 53,1            | 6,8                    | 10,2            |
| Aragón               | 81,4                  | 58,6            | 76,1                 | 51,7            | 6,5                    | 11,6            |

Nota: Los estudios de nivel superior (o terciarios) incluyen los universitarios y los ciclos formativos de grado superior.  
Fuente: Instituto Nacional de Estadística (INE)

### Tasa de variación anual acumulativa 2014-2017 del número de activos, ocupados y parados (%), población graduada superior de 16 y más años y población total

|                      | Activos              |                 | Ocupados             |                 | Parados                |                 |
|----------------------|----------------------|-----------------|----------------------|-----------------|------------------------|-----------------|
|                      | Graduados superiores | Población total | Graduados superiores | Población total | ↓ Graduados superiores | Población total |
| Aragón               | 0,27                 | -0,53           | 2,44                 | 2,89            | -18,95                 | -17,18          |
| Baleares             | 3,53                 | 0,57            | 5,76                 | 3,64            | -15,41                 | -14,18          |
| Castilla y León      | 0,11                 | -0,87           | 2,24                 | 1,84            | -14,68                 | -12,92          |
| Asturias             | 0,68                 | -1,33           | 3,04                 | 1,67            | -14,08                 | -14,59          |
| Murcia               | 1,97                 | -0,59           | 4,53                 | 3,13            | -14,03                 | -12,66          |
| Castilla - La Mancha | -0,76                | -0,52           | 1,69                 | 3,18            | -12,85                 | -11,00          |
| Madrid               | 0,05                 | 0,14            | 1,51                 | 2,31            | -12,57                 | -10,59          |
| Cataluña             | 2,01                 | -0,19           | 3,60                 | 2,62            | -12,25                 | -13,12          |
| <b>ESPAÑA</b>        | <b>1,27</b>          | <b>-0,31</b>    | <b>3,13</b>          | <b>2,77</b>     | <b>-11,13</b>          | <b>-11,29</b>   |
| País Vasco           | 1,17                 | -0,46           | 2,41                 | 1,50            | -10,97                 | -11,95          |
| Andalucía            | 1,80                 | -0,67           | 4,69                 | 3,83            | -10,54                 | -10,42          |
| Com. Valenciana      | 1,57                 | 0,06            | 3,54                 | 3,39            | -9,51                  | -11,00          |
| La Rioja             | -0,38                | -0,86           | 0,66                 | 1,59            | -9,14                  | -13,73          |
| Cantabria            | 1,67                 | -0,68           | 3,15                 | 1,67            | -8,69                  | -11,90          |
| Extremadura          | -0,62                | -0,59           | 0,83                 | 1,06            | -7,70                  | -4,70           |
| Galicia              | 2,15                 | -0,67           | 3,66                 | 1,79            | -7,41                  | -10,82          |
| Navarra              | 1,66                 | -0,11           | 2,43                 | 2,03            | -7,11                  | -13,36          |
| Canarias             | 3,48                 | 0,19            | 5,83                 | 4,43            | -6,20                  | -10,04          |

Nota: Los estudios de nivel superior (o terciarios) incluyen los universitarios y los ciclos formativos de grado superior.  
Fuente: Instituto Nacional de Estadística (INE)

**Desajuste entre demanda y oferta de empleo, conjunto de los grupos ocupacionales de alta cualificación (desajuste global español=100), año 2017 y variación 2016-2017 (puntos porcentuales)**

|                    | ↓ 2017        | Variación 2016-2017<br>(puntos porcentuales) |
|--------------------|---------------|--|
| País Vasco         | 104,41        | 1,05   |
| Madrid             | 103,97        | 0,61   |
| Galicia            | 102,00        | 0,91   |
| Castilla y León    | 101,56        | 0,72   |
| Andalucía          | 100,80        | -2,65  |
| Asturias           | 100,70        | -0,24  |
| <b>ESPAÑA</b>      | <b>100,09</b> | <b>-0,61</b>                                 |
| Castilla-La Mancha | 99,63         | 1,53   |
| Murcia             | 98,15         | 0,19   |
| La Rioja           | 97,87         | -1,35  |
| Canarias           | 97,66         | -1,02  |
| Navarra            | 97,15         | -0,63  |
| Extremadura        | 97,07         | 0,30   |
| Com. Valenciana    | 96,86         | -5,33  |
| Aragón             | 96,49         | -0,62  |
| Baleares           | 95,18         | -3,78  |
| Cataluña           | 95,04         | 0,89   |
| Cantabria          | 94,74         | -0,40  |

Nota: Para hallar el desajuste se ha calculado la diferencia entre la oferta y la demanda de empleo en el conjunto de los grupos ocupacionales de alta cualificación, se ha dividido por la demanda, y se ha puesto en relación con el desajuste global español, que se ha igualado a un índice 100. El conjunto de los grupos ocupacionales de alta cualificación está constituido por el grupo de directores y gerentes, el de técnicos y profesionales científicos e intelectuales y el de técnicos y profesionales de apoyo.  
Fuente: Elaboración propia con datos del Servicio Público de Empleo Estatal

## Población de 18 a 64 años que en los 12 meses anteriores a la encuesta realizó actividades de formación de tipo no formal

|                    | ↓ 2016      | Variación respecto a 2011<br>(puntos porcentuales) |
|--------------------|-------------|--|
| Navarra            | 46,6        | 12,4   |
| Madrid             | 45,1        | 2,6  |
| Cataluña           | 44,8        | 12,1   |
| Aragón             | 43,9        | 8,5  |
| Castilla y León    | 42,7        | 1,7  |
| Cantabria          | 41,8        | 5,7  |
| Castilla-La Mancha | 41,4        | 12,2   |
| País Vasco         | 40,8        | -1,1   |
| <b>ESPAÑA</b>      | <b>40,6</b> | <b>5,7</b>   |
| Com. Valenciana    | 39,7        | 6,5  |
| La Rioja           | 39,6        | -1,5   |
| Galicia            | 38,3        | 3,9  |
| Andalucía          | 37,2        | 8,4  |
| Asturias           | 36,6        | -0,8   |
| Baleares           | 35,9        | -1,3   |
| Murcia             | 35,8        | 0,1  |
| Extremadura        | 35,3        | 3,9  |
| Canarias           | 35,1        | -0,5   |

Nota: Las actividades formativas de tipo no formal se refieren a las actividades educativas organizadas, planificadas y estructuradas pero que no conducen a la obtención de un título oficial y que pueden ser proporcionadas tanto por las instituciones de educación reglada como por otros centros.  
Fuente: Eurostat. *Adult Education Survey*. Encuesta cuatrienal

### 3. Investigación y transferencia en las universidades españolas

#### Recursos dedicados a la investigación. Año 2016

|                                 | TOTAL                          |                  |                  | ENSEÑANZA SUPERIOR             |                 |                 | ENSEÑANZA SUPERIOR / TOTAL (%) |              |                |
|---------------------------------|--------------------------------|------------------|------------------|--------------------------------|-----------------|-----------------|--------------------------------|--------------|----------------|
|                                 | Gastos I+D<br>(miles de euros) | Personal I+D     | Investigadores   | Gastos I+D<br>(miles de euros) | Personal I+D    | Investigadores  | ↓ Gastos I+D                   | Personal I+D | Investigadores |
| <b>España</b>                   | <b>13.259.769</b>              | <b>205.872,9</b> | <b>126.633,4</b> | <b>3.648.812</b>               | <b>75.191,1</b> | <b>58.412,6</b> | <b>27,5</b>                    | <b>36,5</b>  | <b>46,1</b>    |
| <b>% sobre el total español</b> | <b>100,0</b>                   | <b>100,0</b>     | <b>100,0</b>     | <b>100,0</b>                   | <b>100,0</b>    | <b>100,0</b>    | <b>--</b>                      | <b>--</b>    | <b>--</b>      |
| Canarias                        | 1,5                            | 1,6              | 1,8              | 2,9                            | 2,2             | 2,4             | 52,9                           | 51,4         | 62,8           |
| Baleares                        | 0,7                            | 1,0              | 1,2              | 1,2                            | 1,6             | 1,8             | 45,7                           | 58,8         | 68,8           |
| Com. Valenciana                 | 7,8                            | 9,1              | 9,2              | 12,9                           | 12,2            | 11,5            | 45,5                           | 48,8         | 58,0           |
| Andalucía                       | 10,3                           | 11,2             | 10,4             | 15,9                           | 14,0            | 12,6            | 42,6                           | 45,6         | 55,8           |
| Murcia                          | 2,0                            | 2,8              | 3,0              | 3,1                            | 4,5             | 4,8             | 41,5                           | 58,0         | 72,8           |
| Cantabria                       | 0,8                            | 0,9              | 0,9              | 1,2                            | 1,0             | 1,0             | 41,5                           | 41,8         | 52,1           |
| Galicia                         | 3,8                            | 4,5              | 4,6              | 5,0                            | 5,5             | 5,0             | 35,9                           | 44,5         | 50,6           |
| Asturias                        | 1,2                            | 1,5              | 1,6              | 1,6                            | 1,7             | 1,8             | 35,8                           | 41,0         | 50,5           |
| Castilla y León                 | 4,6                            | 4,3              | 4,6              | 5,3                            | 6,0             | 6,4             | 31,8                           | 51,2         | 64,4           |
| La Rioja                        | 0,5                            | 0,7              | 0,7              | 0,5                            | 0,8             | 0,9             | 28,8                           | 43,5         | 60,6           |
| Cataluña                        | 23,4                           | 22,6             | 21,8             | 19,4                           | 19,4            | 18,3            | 22,8                           | 31,3         | 38,8           |
| Aragón                          | 2,3                            | 2,7              | 3,0              | 1,9                            | 2,8             | 3,3             | 22,6                           | 37,2         | 50,5           |
| Madrid                          | 26,4                           | 23,7             | 23,1             | 17,6                           | 17,9            | 19,1            | 18,3                           | 27,7         | 38,1           |
| País Vasco                      | 9,8                            | 8,7              | 9,3              | 6,2                            | 5,4             | 5,9             | 17,4                           | 22,6         | 29,4           |
| Navarra                         | 2,3                            | 2,2              | 2,4              | nd                             | nd              | nd              | nd                             | nd           | nd             |
| Castilla - La Mancha            | 1,6                            | 1,5              | 1,3              | nd                             | nd              | nd              | nd                             | nd           | nd             |
| Extremadura                     | 0,8                            | 0,9              | 1,0              | nd                             | nd              | nd              | nd                             | nd           | nd             |

Nota: Los investigadores y el personal I+D son en equivalencia a jornada completa. nd: datos protegidos por secreto estadístico.  
Fuente: Estadística sobre actividades de I+D. INE

## Recursos dedicados a la investigación. Año 2016 (2)

|                      | TOTAL                                 |                      |                                  |                                     | ENSEÑANZA SUPERIOR                    |                        |                                  |                                     |
|----------------------|---------------------------------------|----------------------|----------------------------------|-------------------------------------|---------------------------------------|------------------------|----------------------------------|-------------------------------------|
|                      | Investigadores sobre personal I+D (%) | Gastos I+D s/PIB (%) | Personal I+D s/población (1.000) | Investigadores s/ población (1.000) | Investigadores sobre personal I+D (%) | ↓ Gastos I+D s/PIB (%) | Personal I+D s/población (1.000) | Investigadores s/ población (1.000) |
| <b>España</b>        | <b>61,5</b>                           | <b>1,19</b>          | <b>4,42</b>                      | <b>2,72</b>                         | <b>77,7</b>                           | <b>0,326</b>           | <b>1,62</b>                      | <b>1,25</b>                         |
| Com. Valenciana      | 61,9                                  | 0,99                 | 3,80                             | 2,35                                | 73,6                                  | 0,451                  | 1,85                             | 1,36                                |
| Andalucía            | 57,1                                  | 0,91                 | 2,75                             | 1,57                                | 69,9                                  | 0,387                  | 1,25                             | 0,88                                |
| Murcia               | 65,8                                  | 0,92                 | 3,94                             | 2,59                                | 82,6                                  | 0,383                  | 2,29                             | 1,89                                |
| Cantabria            | 61,2                                  | 0,84                 | 3,16                             | 1,93                                | 76,3                                  | 0,351                  | 1,32                             | 1,01                                |
| Castilla y León      | 65,8                                  | 1,09                 | 3,66                             | 2,41                                | 82,8                                  | 0,348                  | 1,87                             | 1,55                                |
| Cataluña             | 59,1                                  | 1,45                 | 6,25                             | 3,70                                | 73,3                                  | 0,332                  | 1,95                             | 1,43                                |
| País Vasco           | 65,9                                  | 1,89                 | 8,22                             | 5,42                                | 85,8                                  | 0,330                  | 1,86                             | 1,59                                |
| Galicia              | 61,7                                  | 0,86                 | 3,46                             | 2,14                                | 70,2                                  | 0,310                  | 1,54                             | 1,08                                |
| Madrid               | 60,1                                  | 1,66                 | 7,49                             | 4,50                                | 82,7                                  | 0,303                  | 2,07                             | 1,72                                |
| Asturias             | 66,4                                  | 0,75                 | 3,04                             | 2,02                                | 81,8                                  | 0,267                  | 1,24                             | 1,02                                |
| Canarias             | 70,2                                  | 0,47                 | 1,48                             | 1,04                                | 85,7                                  | 0,247                  | 0,76                             | 0,65                                |
| La Rioja             | 65,7                                  | 0,85                 | 4,43                             | 2,91                                | 91,5                                  | 0,245                  | 1,93                             | 1,76                                |
| Aragón               | 67,7                                  | 0,90                 | 4,26                             | 2,88                                | 91,8                                  | 0,204                  | 1,59                             | 1,46                                |
| Baleares             | 76,7                                  | 0,33                 | 1,73                             | 1,33                                | 89,7                                  | 0,151                  | 1,02                             | 0,91                                |
| Castilla - La Mancha | 54,1                                  | 0,56                 | 1,55                             | 0,84                                | nd                                    | nd                     | nd                               | nd                                  |
| Extremadura          | 66,6                                  | 0,59                 | 1,76                             | 1,17                                | nd                                    | nd                     | nd                               | nd                                  |
| Navarra              | 67,5                                  | 1,61                 | 7,15                             | 4,83                                | nd                                    | nd                     | nd                               | nd                                  |

Nota: Los investigadores y el personal I+D son en equivalencia a jornada completa. nd: datos protegidos por secreto estadístico.  
Fuente: Estadística sobre actividades de I+D. INE

## Recursos dedicados a la investigación. Año 2016 (y 3), miles de euros

|                      | TOTAL                     |                          | ENSEÑANZA SUPERIOR        |                            |
|----------------------|---------------------------|--------------------------|---------------------------|----------------------------|
|                      | Gasto I+D s/ personal I+D | Gasto I+D s/investigador | Gasto I+D s/ personal I+D | ↓ Gasto I+D s/investigador |
| <b>España</b>        | <b>64,4</b>               | <b>104,7</b>             | <b>48,5</b>               | <b>62,5</b>                |
| Andalucía            | 58,8                      | 102,9                    | 55,0                      | 78,6                       |
| Cantabria            | 57,7                      | 94,2                     | 57,3                      | 75,1                       |
| Canarias             | 62,0                      | 88,3                     | 63,8                      | 74,5                       |
| Com. Valenciana      | 55,4                      | 89,4                     | 51,6                      | 70,1                       |
| Cataluña             | 66,6                      | 112,7                    | 48,7                      | 66,4                       |
| País Vasco           | 73,1                      | 110,9                    | 56,4                      | 65,8                       |
| Galicia              | 53,8                      | 87,1                     | 43,5                      | 62,0                       |
| Madrid               | 72,0                      | 119,7                    | 47,6                      | 57,5                       |
| Asturias             | 51,6                      | 77,7                     | 45,1                      | 55,2                       |
| Castilla y León      | 68,4                      | 103,9                    | 42,6                      | 51,4                       |
| Baleares             | 47,2                      | 61,5                     | 36,7                      | 40,9                       |
| Murcia               | 46,3                      | 70,4                     | 33,1                      | 40,1                       |
| Aragón               | 55,3                      | 81,8                     | 33,6                      | 36,6                       |
| La Rioja             | 48,7                      | 74,1                     | 32,2                      | 35,2                       |
| Castilla - La Mancha | 68,6                      | 126,9                    | nd                        | nd                         |
| Extremadura          | 56,2                      | 84,5                     | nd                        | nd                         |
| Navarra              | 67,3                      | 99,7                     | nd                        | nd                         |

Nota: Los investigadores y el personal I+D son en equivalencia a jornada completa. nd: datos protegidos por secreto estadístico.  
Fuente: Estadística sobre actividades de I+D. INE

Publicaciones científicas universitarias, 2012-2016

|                           | Total          | % sobre total | Ratio publicaciones/ PDI en equivalencia a jornada completa, curso 2016-2017 | % Q1        | % excelencia con liderazgo | % publicaciones con empresas | % publicaciones citadas en documentos de solicitud de patentes | % publicaciones lideradas por la universidad citadas en documentos de solicitud de patentes | % publicaciones en colaboración con instituciones de la región |
|---------------------------|----------------|---------------|--|-------------|----------------------------|------------------------------|--|---|--|
| <b>Total</b>              | <b>387.763</b> | <b>100,0</b>  | <b>4,87</b>  | <b>52,5</b> | <b>7,05</b>                | <b>2,05</b>                  | <b>1,33</b>  | <b>0,63</b>   | <b>36,25</b>   |
| <b>U. presenciales</b>    | <b>382.427</b> | <b>98,6</b>   | <b>4,92</b>  | <b>52,8</b> | <b>7,06</b>                | <b>2,06</b>                  | <b>1,35</b>  | <b>0,63</b>   | <b>36,38</b>   |
| Andalucía                 | 56.690         | 14,6          | 4,11   | 51,5        | 7,01                       | 1,79                         | 1,15   | 0,55  | 32,16  |
| Aragón                    | 11.773         | 3,0           | 4,48   | 55,0        | 7,41                       | 1,32                         | 1,16   | 0,59  | 24,50  |
| Asturias                  | 8.400          | 2,2           | 4,80   | 55,3        | 6,15                       | 2,38                         | 1,71   | 1,19  | 12,48  |
| Baleares                  | 4.627          | 1,2           | 5,62   | 60,7        | 8,16                       | 1,25                         | 0,95   | 0,37  | 29,14  |
| Canarias                  | 8.905          | 2,3           | 3,60   | 56,7        | 5,14                       | 1,54                         | 1,43   | 0,34  | 30,28  |
| Cantabria                 | 5.511          | 1,4           | 6,09   | 53,5        | 6,21                       | 3,54                         | 0,94   | 0,47  | 34,42  |
| Castilla y León           | 16.241         | 4,2           | 3,53   | 49,9        | 6,14                       | 1,74                         | 1,33   | 0,65  | 25,95  |
| Castilla-La Mancha        | 7.009          | 1,8           | 4,09   | 50,8        | 6,84                       | 1,37                         | 0,80   | 0,51  | 12,90  |
| Cataluña                  | 86.380         | 22,3          | 7,53   | 57,4        | 8,17                       | 3,06                         | 1,71   | 0,80  | 56,04  |
| Com. Valenciana           | 45.666         | 11,8          | 5,10   | 50,6        | 7,01                       | 1,46                         | 1,23   | 0,56  | 30,80  |
| Extremadura               | 4.859          | 1,3           | 3,34   | 44,4        | 4,50                       | 0,69                         | 0,64   | 0,29  | 5,84   |
| Galicia                   | 20.224         | 5,2           | 4,65   | 51,1        | 6,76                       | 1,07                         | 1,12   | 0,54  | 16,70  |
| La Rioja                  | 1.552          | 0,4           | 4,41   | 54,5        | 7,16                       | 1,59                         | 0,90   | 0,32  | 19,01  |
| Madrid                    | 68.679         | 17,7          | 4,80   | 50,6        | 6,37                       | 2,23                         | 1,37   | 0,60  | 44,79  |
| Murcia                    | 10.661         | 2,7           | 4,03   | 46,0        | 6,23                       | 1,65                         | 0,83   | 0,48  | 18,85  |
| Navarra                   | 9.182          | 2,4           | 5,84   | 52,9        | 8,29                       | 2,40                         | 2,36   | 0,98  | 25,11  |
| País Vasco                | 16.068         | 4,1           | 4,04   | 54,4        | 7,68                       | 1,40                         | 1,00   | 0,59  | 27,47  |
| <b>U. no presenciales</b> | <b>5.337</b>   | <b>1,4</b>    | <b>2,99</b>  | <b>31,1</b> | <b>5,85</b>                | <b>0,87</b>                  | <b>0,47</b>  | <b>0,19</b>   | <b>26,83</b>   |

Nota: Solo se tienen en cuenta a las universidades con más de 100 documentos en Scopus en 2015. Los datos de 2016 son estimaciones. Cada publicación es imputada a la universidad de cada autor. Esto afecta a la suma agregada por comunidades autónomas, universidades según tipo y total. % Q1 se refiere al porcentaje de trabajos publicados en revistas del primer cuartil de su campo, por nivel de impacto. % excelencia con liderazgo se refiere al porcentaje de documentos que han sido liderados y que pertenecen al 10% de los que más citas han recibido en su campo. La región para las no presenciales se refiere a la comunidad autónoma donde se ubica su sede principal.

Fuente: Grupo SCImago con datos Scopus y Estadística de personal de las universidades. Sistema Integrado de Información Universitaria (SIU)

## Publicaciones científicas totales, 2012-2016

|                    | Porcentaje de documentos sobre el total español | Número de documentos por 10.000 habitantes (2016) | ↓ Impacto normalizado | Porcentaje de excelencia científica |
|--------------------|---|---|-----------------------|-------------------------------------|
| Cataluña           | 30,95   | 31,66   | 1,62                  | 18,16                               |
| Cantabria          | 2,01  | 25,97   | 1,54                  | 16,83                               |
| Baleares           | 1,88  | 12,46   | 1,45                  | 16,65                               |
| País Vasco         | 6,52  | 25,28   | 1,40                  | 16,60                               |
| Asturias           | 3,35  | 24,32   | 1,39                  | 15,76                               |
| Navarra            | 2,87  | 34,52   | 1,34                  | 16,07                               |
| Canarias           | 3,29  | 11,83   | 1,33                  | 13,78                               |
| Madrid             | 32,88   | 39,22   | 1,32                  | 14,68                               |
| Com. Valenciana    | 13,93   | 21,89   | 1,27                  | 14,51                               |
| Aragón             | 4,66  | 26,07   | 1,26                  | 15,12                               |
| Extremadura        | 1,65  | 11,53   | 1,23                  | 10,19                               |
| Andalucía          | 18,43   | 17,18   | 1,19                  | 13,77                               |
| Galicia            | 6,89  | 18,59   | 1,17                  | 13,35                               |
| Murcia             | 3,68  | 19,93   | 1,12                  | 13,02                               |
| La Rioja           | 0,62  | 17,21   | 1,09                  | 12,06                               |
| Castilla y León    | 5,49  | 17,58   | 1,07                  | 11,78                               |
| Castilla-La Mancha | 2,93  | 10,35   | 1,06                  | 11,93                               |

Nota: La suma de las aportaciones es superior a 100 debido al solapamiento producido por las colaboraciones.

Fuente: SCImago Journal & Country Rank a partir de datos Scopus. Elaboración Grupo SCImago, Instituto de Políticas y Bienes Públicos (IPP) del CSIC

## Solicitudes de patentes nacionales (PAT) participadas por universidades y solicitudes de patentes internacionales PCT presentadas en la OEPM por universidades, 2006-2016

|                           | Total PAT    | % sobre total | Ratio PAT/ PDI en equivalencia a jornada completa, curso 2016-2017 (100) | Total PCT    | % sobre total | Ratio PCT/ PDI en equivalencia a jornada completa, curso 2016-2017 (100) |
|---------------------------|--------------|---------------|--|--------------|---------------|--|
| <b>Total</b>              | <b>5.921</b> | <b>100,0</b>  | <b>8,13</b>  | <b>2.262</b> | <b>100,0</b>  | <b>3,15</b>  |
| <b>U. presenciales</b>    | <b>5.878</b> | <b>99,3</b>   | <b>8,20</b>  | <b>2.251</b> | <b>99,5</b>   | <b>3,19</b>  |
| Andalucía                 | 1.348        | 22,8          | 9,78   | 673          | 29,8          | 4,88   |
| Aragón                    | 139          | 2,3           | 5,28   | 83           | 3,7           | 3,16   |
| Asturias                  | 87           | 1,5           | 4,97   | 24           | 1,1           | 1,37   |
| Baleares                  | 45           | 0,8           | 5,47   | 25           | 1,1           | 3,04   |
| Canarias                  | 130          | 2,2           | 5,26   | 13           | 0,6           | 0,98   |
| Cantabria                 | 100          | 1,7           | 11,06  | 35           | 1,5           | 3,87   |
| Castilla y León           | 322          | 5,4           | 6,99   | 52           | 2,3           | 1,13   |
| Castilla-La Mancha        | 89           | 1,5           | 5,20   | 28           | 1,2           | 1,63   |
| Cataluña                  | 716          | 12,1          | 7,02   | 311          | 13,7          | 3,05   |
| Com. Valenciana           | 643          | 10,9          | 8,05   | 333          | 14,7          | 4,17   |
| Extremadura               | 118          | 2,0           | 8,11   | 11           | 0,5           | 0,76   |
| Galicia                   | 506          | 8,5           | 11,63  | 164          | 7,3           | 3,77   |
| La Rioja                  | 72           | 1,2           | 20,47  | 4            | 0,2           | 1,14   |
| Madrid                    | 1.247        | 21,1          | 10,11  | 386          | 17,1          | 3,13   |
| Murcia                    | 134          | 2,3           | 6,10   | 32           | 1,4           | 1,46   |
| Navarra                   | 42           | 0,7           | 6,99   | 14           | 0,6           | 2,33   |
| País Vasco                | 140          | 2,4           | 3,92   | 63           | 2,8           | 1,76   |
| <b>U. no presenciales</b> | <b>43</b>    | <b>0,7</b>    | <b>3,86</b>  | <b>11</b>    | <b>0,5</b>    | <b>0,99</b>  |

Nota: En el caso de las patentes nacionales se tiene en cuenta a los solicitantes, tanto si se trata del primer solicitante como del segundo, lo cual implica que varios solicitantes pueden compartir la titularidad de una misma solicitud de patente. En el caso de las patentes internacionales PCT se tienen en cuenta únicamente las solicitudes de patentes presentadas en la OEPM, faltan por contabilizar las solicitudes presentadas en la OMPI (Organización Mundial de la Propiedad Intelectual), de las cuales no se dispone de datos. Se ha tenido en cuenta al primer titular de la patente, es decir, cada patente corresponde a un titular. Las patentes PCT (*Patent Cooperation Treaty*) permiten garantizar la protección internacional de las invenciones. Se consideran solo las universidades con alguna patente solicitada en el período.

Fuente: OEPM (Oficina Española de Patentes y Marcas) y Estadística de personal de las universidades. Sistema Integrado de Información Universitaria (SIU)

## Participación universitaria en proyectos de I+D individuales y en cooperación (PID) aprobados por el CDTI, 2012-2017

|                           | Total        | % sobre total | Ratio PID/ PDI en equivalencia a jornada completa, curso 2016-2017 (100) |
|---------------------------|--------------|---------------|--|
| <b>Total</b>              | <b>1.724</b> | <b>100,0</b>  | <b>2,20</b>  |
| <b>U. presenciales</b>    | <b>1.721</b> | <b>99,8</b>   | <b>2,23</b>  |
| Andalucía                 | 186          | 10,8          | 1,35   |
| Aragón                    | 78           | 4,5           | 2,97   |
| Asturias                  | 35           | 2,0           | 2,00   |
| Baleares                  | 6            | 0,3           | 0,73   |
| Canarias                  | 15           | 0,9           | 0,61   |
| Cantabria                 | 22           | 1,3           | 2,43   |
| Castilla y León           | 83           | 4,8           | 1,80   |
| Castilla-La Mancha        | 30           | 1,7           | 1,75   |
| Cataluña                  | 284          | 16,5          | 2,52   |
| Com. Valenciana           | 248          | 14,4          | 2,93   |
| Extremadura               | 32           | 1,9           | 2,20   |
| Galicia                   | 99           | 5,7           | 2,28   |
| La Rioja                  | 5            | 0,3           | 1,42   |
| Madrid                    | 351          | 20,4          | 2,49   |
| Murcia                    | 121          | 7,0           | 4,58   |
| Navarra                   | 66           | 3,8           | 4,20   |
| País Vasco                | 60           | 3,5           | 1,38   |
| <b>U. no presenciales</b> | <b>3</b>     | <b>0,2</b>    | <b>0,27</b>  |

Nota: Varias universidades pueden participar en un mismo proyecto.

Fuente: CDTI (Centro para el Desarrollo Tecnológico Industrial) y Estadística de personal de las universidades. Sistema Integrado de Información Universitaria (SIIU)

# 2

## ANDALUCÍA



## 1. Sistema universitario español: rasgos básicos

### Matriculados. Estudios de grado. Total y por género, edad y nacionalidad. Curso 2016-2017

|                    | Total            | % sobre total | Posición entre las univ. (80) españolas | Ratio matriculados/población 2016 (miles) | Posición entre las univ. (74) españolas | % de mujeres | Posición entre las univ. (80) españolas | % de 18 a 21 años (edad típica) | Posición entre las univ. (80) españolas | % de alumnos de nacionalidad extranjera | Posición entre las univ. (80) españolas |
|--------------------|------------------|---------------|---|---|---|--------------|---|---------------------------------|---|---|---|
| <b>Total</b>       | <b>1.303.252</b> | <b>100,0</b>  | --                                      | <b>28,0</b>                               | --                                      | <b>54,7</b>  | --                                      | <b>48,9</b>                     | --                                      | <b>4,4</b>                              | --                                      |
| <b>U. públicas</b> | <b>1.116.463</b> | <b>85,7</b>   | --                                      | <b>24,0</b>                               | --                                      | <b>54,5</b>  | --                                      | <b>50,6</b>                     | --                                      | <b>3,8</b>                              | --                                      |
| <b>U. privadas</b> | <b>186.789</b>   | <b>14,3</b>   | --                                      | <b>4,0</b>                                | --                                      | <b>55,9</b>  | --                                      | <b>38,8</b>                     | --                                      | <b>8,3</b>                              | --                                      |
| Almería            | 11.554           | 0,9           | 39                                      | 16,6                                      | 22                                      | 55,0         | 43                                      | 51,9                            | 55                                      | 5,3                                     | 27                                      |
| Cádiz              | 19.598           | 1,5           | 23                                      | 15,7                                      | 23                                      | 52,9         | 54                                      | 49,4                            | 60                                      | 1,4                                     | 69                                      |
| Córdoba            | 15.416           | 1,2           | 30                                      | 19,5                                      | 11                                      | 55,4         | 42                                      | 55,8                            | 45                                      | 1,5                                     | 68                                      |
| Granada            | 44.124           | 3,4           | 5                                       | 48,1                                      | 2                                       | 58,4         | 24                                      | 56,9                            | 36                                      | 3,3                                     | 49                                      |
| Huelva             | 9.902            | 0,8           | 44                                      | 19,0                                      | 13                                      | 57,2         | 32                                      | 41,6                            | 68                                      | 2,1                                     | 60                                      |
| Jaén               | 13.104           | 1,0           | 35                                      | 20,3                                      | 8                                       | 54,7         | 44                                      | 51,3                            | 56                                      | 1,4                                     | 71                                      |
| Loyola Andalucía   | 1.950            | 0,1           | 73                                      | 0,7                                       | 68                                      | 54,4         | 48                                      | 81,4                            | 3                                       | 0,5                                     | 80                                      |
| Málaga             | 32.334           | 2,5           | 10                                      | 19,7                                      | 9                                       | 53,7         | 50                                      | 57,4                            | 33                                      | 4,1                                     | 36                                      |
| Pablo de Olavide   | 9.310            | 0,7           | 47                                      | 4,8                                       | 48                                      | 56,3         | 39                                      | 58,0                            | 29                                      | 1,1                                     | 74                                      |
| Sevilla            | 54.331           | 4,2           | 3                                       | 28,0                                      | 5                                       | 52,4         | 57                                      | 52,2                            | 52                                      | 1,7                                     | 66                                      |
| <b>Andalucía</b>   | <b>211.623</b>   | <b>16,2</b>   | <b>2</b>                                | <b>25,2</b>                               | <b>4</b>                                | <b>54,8</b>  | <b>8</b>                                | <b>54,0</b>                     | <b>12</b>                               | <b>2,5</b>                              | <b>12</b>                               |

Nota: La población que se considera es la de la provincia donde está la sede principal de la universidad. En el caso de la comunidad autónoma la posición se refiere a la ocupada entre las 17 regiones españolas. La posición se refiere, en todos los casos, a la obtenida en una ordenación descendente, de mayor a menor valor de la variable en cuestión. Esta nota aplica para el resto de cuadros del informe autonómico.

Fuente: Estadística de estudiantes. Sistema Integrado de Información Universitaria (SIIU) e INE para la población

### Matriculados. Estudios de máster oficial. Total y por género, edad y nacionalidad. Curso 2016-2017

|                    | Total          | % sobre total | Posición entre las univ. (81) españolas | Ratio matriculados/población 2016 (miles) | Posición entre las univ. (73) españolas | % de mujeres | Posición entre las univ. (81) españolas | % de menos de 25 años | Posición entre las univ. (81) españolas | % de alumnos de nacionalidad extranjera | Posición entre las univ. (81) españolas | De los cuales, % de América Latina y el Caribe | Posición entre las univ. (81) españolas |
|--------------------|----------------|---------------|---|---|---|--------------|---|-----------------------|---|---|---|--|---|
| <b>Total</b>       | <b>190.143</b> | <b>100,0</b>  | --                                      | <b>4,08</b>                               | --                                      | <b>54,4</b>  | --                                      | <b>36,2</b>           | --                                      | <b>20,4</b>                             | --                                      | <b>59,6</b>                                    | --                                      |
| <b>U. públicas</b> | <b>124.892</b> | <b>65,7</b>   | --                                      | <b>2,68</b>                               | --                                      | <b>53,4</b>  | --                                      | <b>42,9</b>           | --                                      | <b>19,2</b>                             | --                                      | <b>56,4</b>                                    | --                                      |
| <b>U. privadas</b> | <b>65.251</b>  | <b>34,3</b>   | --                                      | <b>1,40</b>                               | --                                      | <b>56,1</b>  | --                                      | <b>23,5</b>           | --                                      | <b>22,6</b>                             | --                                      | <b>64,8</b>                                    | --                                      |
| Almería            | 1.208          | 0,6           | 54                                      | 1,73                                      | 19                                      | 60,8         | 15                                      | 35,9                  | 50                                      | 9,4                                     | 48                                      | 44,7   | 47                                      |
| Cádiz              | 1.543          | 0,8           | 44                                      | 1,24                                      | 33                                      | 52,7         | 50                                      | 36,9                  | 48                                      | 9,7                                     | 47                                      | 34,0   | 67                                      |
| Córdoba            | 1.442          | 0,8           | 47                                      | 1,82                                      | 17                                      | 58,5         | 30                                      | 42,2                  | 37                                      | 8,5                                     | 53                                      | 44,7   | 48                                      |
| Granada            | 5.079          | 2,7           | 9                                       | 5,54                                      | 2                                       | 58,6         | 29                                      | 51,1                  | 12                                      | 14,1                                    | 37                                      | 42,8   | 54                                      |
| Huelva             | 796            | 0,4           | 64                                      | 1,53                                      | 26                                      | 55,4         | 37                                      | 31,4                  | 57                                      | 6,4                                     | 64                                      | 52,9   | 41                                      |
| Jaén               | 1.426          | 0,7           | 49                                      | 2,21                                      | 11                                      | 60,3         | 18                                      | 39,0                  | 44                                      | 11,4                                    | 44                                      | 73,5   | 12                                      |
| Loyola Andalucía   | 406            | 0,2           | 71                                      | 0,15                                      | 67                                      | 54,4         | 42                                      | 47,5                  | 22                                      | 1,7                                     | 80                                      | 14,3   | 77                                      |
| Málaga             | 2.649          | 1,4           | 24                                      | 1,61                                      | 22                                      | 55,0         | 39                                      | 44,0                  | 33                                      | 8,2                                     | 55                                      | 31,7   | 71                                      |
| Pablo de Olavide   | 1.389          | 0,7           | 50                                      | 0,72                                      | 48                                      | 60,0         | 21                                      | 39,7                  | 43                                      | 9,1                                     | 51                                      | 62,7   | 28                                      |
| Sevilla            | 4.425          | 2,3           | 11                                      | 2,28                                      | 7                                       | 51,3         | 53                                      | 45,8                  | 28                                      | 12,3                                    | 42                                      | 61,1   | 29                                      |
| <b>Andalucía</b>   | <b>20.363</b>  | <b>10,7</b>   | <b>3</b>                                | <b>2,42</b>                               | <b>9</b>                                | <b>56,2</b>  | <b>5</b>                                | <b>43,9</b>           | <b>6</b>                                | <b>10,9</b>                             | <b>9</b>                                | <b>49,3</b>                                    | <b>9</b>                                |

Fuente: Estadística de estudiantes. Sistema Integrado de Información Universitaria (SIU) e INE para la población

### Matriculados. Estudios de doctorado. RD 99/2011. Total y por género, edad y nacionalidad. Curso 2016-2017

|                    | Total         | % sobre total | Posición entre las univ. (71) españolas | Ratio matriculados/población 2016 (miles) | Posición entre las univ. (66) españolas | % de mujeres | Posición entre las univ. (71) españolas | % de 30 años y menos | Posición entre las univ. (71) españolas | % de alumnos de nacionalidad extranjera | Posición entre las univ. (71) españolas | De los cuales, % de América Latina y el Caribe | Posición entre las univ. (71) españolas |
|--------------------|---------------|---------------|---|---|---|--------------|---|----------------------|---|---|---|--|---|
| <b>Total</b>       | <b>71.318</b> | <b>100,0</b>  | --                                      | <b>1,53</b>                               | --                                      | <b>49,7</b>  | --                                      | <b>43,0</b>          | --                                      | <b>24,9</b>                             | --                                      | <b>54,4</b>                                    | --                                      |
| <b>U. públicas</b> | <b>67.945</b> | <b>95,3</b>   | --                                      | <b>1,46</b>                               | --                                      | <b>49,8</b>  | --                                      | <b>43,1</b>          | --                                      | <b>25,1</b>                             | --                                      | <b>54,4</b>                                    | --                                      |
| <b>U. privadas</b> | <b>3.373</b>  | <b>4,7</b>    | --                                      | <b>0,07</b>                               | --                                      | <b>46,9</b>  | --                                      | <b>40,9</b>          | --                                      | <b>20,9</b>                             | --                                      | <b>56,2</b>                                    | --                                      |
| Almería            | 814           | 1,1           | 31                                      | 1,17                                      | 15                                      | 54,1         | 12                                      | 29,6                 | 64                                      | 38,7                                    | 9                                       | 55,6   | 35                                      |
| Cádiz              | 871           | 1,2           | 29                                      | 0,70                                      | 31                                      | 46,3         | 49                                      | 39,8                 | 38                                      | 22,0                                    | 34                                      | 47,9   | 52                                      |
| Córdoba            | 1.255         | 1,8           | 22                                      | 1,59                                      | 6                                       | 51,0         | 30                                      | 35,1                 | 57                                      | 28,8                                    | 19                                      | 63,5   | 24                                      |
| Granada            | 2.729         | 3,8           | 7                                       | 2,98                                      | 2                                       | 46,4         | 48                                      | 48,0                 | 16                                      | 28,3                                    | 21                                      | 47,7   | 53                                      |
| Huelva             | 420           | 0,6           | 44-45                                   | 0,81                                      | 25                                      | 42,9         | 54                                      | 25,7                 | 66                                      | 27,9                                    | 22                                      | 71,8   | 10                                      |
| Jaén               | 538           | 0,8           | 39                                      | 0,84                                      | 24                                      | 45,7         | 52                                      | 39,6                 | 40                                      | 21,0                                    | 36                                      | 69,0   | 15                                      |
| Loyola Andalucía   | 39            | 0,1           | 67                                      | 0,01                                      | 63                                      | 38,5         | 60                                      | 38,5                 | 43                                      | 23,1                                    | 29                                      | 88,9   | 2-3                                     |
| Málaga             | 1.421         | 2,0           | 18                                      | 0,86                                      | 23                                      | 49,2         | 37                                      | 39,4                 | 41                                      | 15,7                                    | 50                                      | 47,5   | 54                                      |
| Pablo de Olavide   | 722           | 1,0           | 34                                      | 0,37                                      | 40                                      | 49,6         | 35                                      | 37,5                 | 47                                      | 30,9                                    | 17                                      | 76,7   | 5                                       |
| Sevilla            | 2.720         | 3,8           | 8                                       | 1,40                                      | 7                                       | 49,7         | 33                                      | 45,0                 | 26                                      | 18,2                                    | 44                                      | 56,1   | 32                                      |
| <b>Andalucía</b>   | <b>11.529</b> | <b>16,2</b>   | <b>3</b>                                | <b>1,37</b>                               | <b>10</b>                               | <b>48,6</b>  | <b>14</b>                               | <b>41,0</b>          | <b>12</b>                               | <b>24,5</b>                             | <b>5</b>                                | <b>56,4</b>                                    | <b>8</b>                                |

Fuente: Estadística de estudiantes. Sistema Integrado de Información Universitaria (SIU) e INE para la población

## Índice de especialización en las diversas ramas de enseñanza, según total de matriculados. Curso 2016-2017

|                    | Ciencias Sociales y Jurídicas | Posición entre las univ. españolas | Ingeniería y Arquitectura | Posición entre las univ. españolas | Artes y Humanidades | Posición entre las univ. españolas | Ciencias de la Salud | Posición entre las univ. españolas | Ciencias     | Posición entre las univ. españolas |
|--------------------|-------------------------------|------------------------------------|---------------------------|------------------------------------|---------------------|------------------------------------|----------------------|------------------------------------|--------------|------------------------------------|
| <b>Total</b>       | <b>100,0</b>                  | --                                 | <b>100,0</b>              | --                                 | <b>100,0</b>        | --                                 | <b>100,0</b>         | --                                 | <b>100,0</b> | --                                 |
| <b>U. públicas</b> | <b>94,8</b>                   | --                                 | <b>109,2</b>              | --                                 | <b>110,7</b>        | --                                 | <b>92,4</b>          | --                                 | <b>115,7</b> | --                                 |
| <b>U. privadas</b> | <b>126,6</b>                  | --                                 | <b>52,9</b>               | --                                 | <b>45,4</b>         | --                                 | <b>138,8</b>         | --                                 | <b>19,4</b>  | --                                 |
| Almería            | 122,3                         | 22                                 | 82,7                      | 38                                 | 63,6                | 46                                 | 77,1                 | 53                                 | 108,5        | 28                                 |
| Cádiz              | 98,9                          | 45                                 | 123,0                     | 19                                 | 78,1                | 39                                 | 76,2                 | 54                                 | 143,2        | 17                                 |
| Córdoba            | 88,4                          | 59                                 | 96,5                      | 31                                 | 120,2               | 15                                 | 84,6                 | 45                                 | 207,5        | 4                                  |
| Granada            | 97,8                          | 47                                 | 61,3                      | 46                                 | 135,1               | 12                                 | 104,8                | 36                                 | 159,8        | 11                                 |
| Huelva             | 119,4                         | 25                                 | 95,7                      | 32                                 | 84,8                | 33                                 | 74,1                 | 56                                 | 66,2         | 40                                 |
| Jaén               | 109,6                         | 32                                 | 103,0                     | 28                                 | 80,0                | 37                                 | 82,2                 | 48                                 | 102,0        | 30                                 |
| Loyola Andalucía   | 173,9                         | 4                                  | 28,7                      | 62                                 | 0,0                 | 73-82                              | 67,1                 | 62                                 | 14,5         | 57                                 |
| Málaga             | 102,1                         | 41                                 | 113,3                     | 21                                 | 108,4               | 21                                 | 73,6                 | 57                                 | 106,6        | 29                                 |
| Pablo de Olavide   | 151,6                         | 11                                 | 10,9                      | 77                                 | 135,9               | 11                                 | 21,0                 | 74                                 | 143,8        | 16                                 |
| Sevilla            | 85,6                          | 62                                 | 145,4                     | 13                                 | 101,4               | 23                                 | 89,7                 | 42                                 | 100,2        | 31                                 |
| <b>Andalucía</b>   | <b>101,1</b>                  | <b>7</b>                           | <b>101,2</b>              | <b>11</b>                          | <b>105,4</b>        | <b>2</b>                           | <b>83,6</b>          | <b>13</b>                          | <b>125,9</b> | <b>7</b>                           |

Nota: El índice de especialización se calcula como:  $\frac{E_{ij}/E_j}{E_i/E_t} \times 100$ , donde E hace referencia a los estudiantes matriculados, i es la rama de enseñanza, j la universidad y t el total, es decir, el valor para España. Un valor superior a 100 indica que, en comparación con España, esa universidad j está especializada en la rama i. 82 universidades.  
Fuente: Elaboración propia a partir de la Estadística de estudiantes. Sistema Integrado de Información Universitaria (SIIU)

## Indicadores de desempeño académico, matriculados estudios de grado, curso 2015-2016

| AMBOS SEXOS        | Tasa de rendimiento (%) | Posición entre las univ. (80) españolas | Número medio de créditos matriculados por alumno | Posición entre las univ. (80) españolas | Créditos matriculados en segunda y sucesivas matrículas s/total créditos matriculados (%) | Posición entre las univ. (80) españolas | Tasa de abandono estudio en primer año (%) | Posición entre las univ. (77) españolas | Tasa global de abandono estudio (%) | Posición entre las univ. (74) españolas | Tasa global de transición al máster (%) | Posición entre las univ. (77) españolas | Tasa de transición al máster en la propia universidad (%) | Posición entre las univ. (77) españolas |
|--------------------|-------------------------|---|--|---|---|---|--|---|-------------------------------------|---|---|---|---|---|
| <b>Total</b>       | <b>77,7</b>             | --                                      | <b>51,8</b>                                      | --                                      | <b>13,7</b>   | --                                      | <b>21,8</b>                                | --                                      | <b>35,2</b>                         | --                                      | <b>22,9</b>                             | --                                      | <b>13,0</b>   | --                                      |
| <b>U. públicas</b> | <b>76,6</b>             | --                                      | <b>52,1</b>                                      | --                                      | <b>14,6</b>   | --                                      | <b>22,6</b>                                | --                                      | <b>36,1</b>                         | --                                      | <b>24,8</b>                             | --                                      | <b>14,2</b>   | --                                      |
| <b>U. privadas</b> | <b>85,1</b>             | --                                      | <b>49,5</b>                                      | --                                      | <b>8,0</b>  | --                                      | <b>16,8</b>                                | --                                      | <b>29,3</b>                         | --                                      | <b>13,8</b>                             | --                                      | <b>7,4</b>  | --                                      |
| Almería            | 75,5                    | 67                                      | 55,9   | 32                                      | 12,3  | 38                                      | 19,8                                       | 21                                      | 28,6                                | 32                                      | 24,9                                    | 29                                      | 16,5  | 16                                      |
| Cádiz              | 77,8                    | 55                                      | 54,6   | 54                                      | 14,3  | 26                                      | 22,9                                       | 11                                      | 34,6                                | 15                                      | 18,3                                    | 51                                      | 11,3  | 42                                      |
| Córdoba            | 76,9                    | 63                                      | 57,2   | 17                                      | 14,5  | 22                                      | 18,4                                       | 26                                      | 28,6                                | 31                                      | 36,2                                    | 5                                       | 19,2  | 10                                      |
| Granada            | 80,3                    | 45                                      | 67,4   | 1                                       | 13,2  | 31                                      | 20,8                                       | 16                                      | 28,3                                | 35                                      | 24,4                                    | 31                                      | 15,2  | 26                                      |
| Huelva             | 74,0                    | 70                                      | 52,0   | 68                                      | 16,8  | 10                                      | 23,5                                       | 9                                       | 34,2                                | 16                                      | 17,9                                    | 53                                      | 9,9   | 46                                      |
| Jaén               | 77,5                    | 58                                      | 56,4   | 26                                      | 15,5  | 17                                      | 18,9                                       | 22                                      | 31,7                                | 22                                      | 26,3                                    | 23                                      | 14,0  | 29                                      |
| Loyola Andalucía   | 83,7                    | 27                                      | 58,7   | 12                                      | 7,9   | 60                                      | 18,1                                       | 27                                      | nd                                  | --                                      | 26,2                                    | 26                                      | 3,6   | 66                                      |
| Málaga             | 75,6                    | 66                                      | 56,7   | 23                                      | 13,9  | 29                                      | 18,9                                       | 23                                      | 30,3                                | 26                                      | 22,3                                    | 36                                      | 15,7  | 21                                      |
| Pablo de Olavide   | 83,0                    | 34                                      | 59,0   | 10                                      | 11,6  | 43                                      | 13,4                                       | 58                                      | 22,4                                | 57                                      | 38,0                                    | 3                                       | 12,8  | 36                                      |
| Sevilla            | 73,0                    | 74                                      | 56,6   | 25                                      | 19,4  | 5                                       | 17,2                                       | 31                                      | 28,1                                | 38                                      | 20,5                                    | 46                                      | 11,4  | 41                                      |
| <b>Andalucía</b>   | <b>76,8</b>             | <b>13</b>                               | <b>58,6</b>                                      | <b>1</b>                                | <b>15,2</b>   | <b>7</b>                                | <b>19,2</b>                                | <b>6</b>                                | <b>29,4</b>                         | <b>7</b>                                | <b>23,6</b>                             | <b>9</b>                                | <b>13,8</b>   | <b>10</b>                               |

Nota: La tasa de rendimiento se define como la ratio, en porcentaje, entre los créditos aprobados y los matriculados. La tasa de abandono del estudio en primer año se define como la proporción de estudiantes de nuevo ingreso en el curso X, no titulados en ese curso y no matriculados en ese estudio en el curso X+1 ni X+2. La tasa global de abandono del estudio se define como la suma de las tasas parciales de abandono en primer, segundo y tercer año, definidas las dos últimas como la proporción de estudiantes de nuevo ingreso en el curso X, matriculados en el mismo estudio en el curso X+1 y no titulados, y no matriculados en ese estudio en el curso X+2 ni X+3; y la proporción de estudiantes de nuevo ingreso en el curso X, matriculados en el mismo estudio en el curso X+2 y no titulados, y no matriculados en ese estudio en el curso X+3 ni X+4. La tasa global de transición al máster se refiere al porcentaje de estudiantes que al finalizar un grado comienzan un máster en el curso inmediatamente posterior, en cualquier universidad del sistema universitario español. También se ofrece la tasa de transición en la propia universidad en la que se estudió el grado. nd es no disponible.

Fuente: Anuario de indicadores universitarios. Sistema Integrado de Información Universitaria (SIU)

| HOMBRES            | Tasa de rendimiento (%) | Posición entre las univ. (80) españolas | Número medio de créditos matriculados por alumno | Posición entre las univ. (80) españolas | Créditos matriculados en segunda y sucesivas matriculadas s/total créditos matriculados (%) | Posición entre las univ. (80) españolas | Tasa de abandono estudio en primer año (%) | Posición entre las univ. (77) españolas | Tasa global de abandono estudio (%) | Posición entre las univ. (74) españolas | Tasa global de transición al máster (%) | Posición entre las univ. (76) españolas | Tasa de transición al máster en la propia universidad (%) | Posición entre las univ. (76) españolas |
|--------------------|-------------------------|---|--|---|---|---|--|---|-------------------------------------|---|---|---|---|---|
| <b>Total</b>       | <b>72,5</b>             | --                                      | <b>51,1</b>                                      | --                                      | <b>16,6</b>   | --                                      | <b>25,0</b>                                | --                                      | <b>39,7</b>                         | --                                      | <b>27,4</b>                             | --                                      | <b>16,5</b>   | --                                      |
| <b>U. públicas</b> | <b>71,2</b>             | --                                      | <b>51,4</b>                                      | --                                      | <b>17,5</b>   | --                                      | <b>25,9</b>                                | --                                      | <b>40,9</b>                         | --                                      | <b>29,4</b>                             | --                                      | <b>17,8</b>   | --                                      |
| <b>U. privadas</b> | <b>81,2</b>             | --                                      | <b>48,6</b>                                      | --                                      | <b>10,0</b>   | --                                      | <b>19,1</b>                                | --                                      | <b>31,5</b>                         | --                                      | <b>18,2</b>                             | --                                      | <b>10,3</b>   | --                                      |
| Almería            | 67,3                    | 74                                      | 55,1   | 37                                      | 14,5  | 41                                      | 23,1                                       | 21                                      | 35,6                                | 26                                      | 30,4                                    | 26                                      | 19,1  | 21                                      |
| Cádiz              | 70,9                    | 61                                      | 53,1   | 59                                      | 18,1  | 20                                      | 31,8                                       | 6                                       | 44,2                                | 7                                       | 27,9                                    | 36                                      | 18,2  | 25                                      |
| Córdoba            | 70,2                    | 68                                      | 56,3   | 21                                      | 18,2  | 19                                      | 21,9                                       | 25                                      | 35,3                                | 28                                      | 43,3                                    | 3                                       | 23,0  | 10                                      |
| Granada            | 75,3                    | 42                                      | 69,7   | 1                                       | 15,7  | 35                                      | 26,7                                       | 13                                      | 35,3                                | 29                                      | 29,3                                    | 28                                      | 18,8  | 22                                      |
| Huelva             | 66,5                    | 76                                      | 50,4   | 68                                      | 20,5  | 10                                      | 29,6                                       | 8                                       | 41,5                                | 13                                      | 23,9                                    | 48                                      | 13,0  | 45                                      |
| Jaén               | 70,2                    | 67                                      | 55,3   | 33                                      | 20,1  | 13                                      | 23,9                                       | 19                                      | 41,7                                | 11                                      | 31,1                                    | 24                                      | 16,6  | 30                                      |
| Loyola Andalucía   | 79,4                    | 31                                      | 57,6   | 14                                      | 10,9  | 57                                      | 20,5                                       | 38                                      | nd                                  | --                                      | 26,7                                    | 39                                      | 4,4   | 66                                      |
| Málaga             | 68,1                    | 70                                      | 55,9   | 26                                      | 17,1  | 28                                      | 23,5                                       | 20                                      | 36,9                                | 20                                      | 27,5                                    | 37                                      | 19,6  | 20                                      |
| Pablo de Olavide   | 78,3                    | 35                                      | 58,3   | 10                                      | 14,2  | 43                                      | 17,0                                       | 52                                      | 27,8                                | 55                                      | 40,6                                    | 6                                       | 14,4  | 41                                      |
| Sevilla            | 66,9                    | 75                                      | 55,8   | 27                                      | 23,1  | 5                                       | 20,4                                       | 39                                      | 33,3                                | 36                                      | 25,5                                    | 44                                      | 15,6  | 34                                      |
| <b>Andalucía</b>   | <b>70,4</b>             | <b>14</b>                               | <b>58,1</b>                                      | <b>1</b>                                | <b>18,5</b>   | <b>4</b>                                | <b>24,0</b>                                | <b>6</b>                                | <b>36,3</b>                         | <b>7</b>                                | <b>29,2</b>                             | <b>8</b>                                | <b>17,6</b>   | <b>9</b>                                |

| MUJERES            | Tasa de rendimiento (%) | Posición entre las univ. (80) españolas | Número medio de créditos matriculados por alumno | Posición entre las univ. (80) españolas | Créditos matriculados en segunda y sucesivas matriculadas s/total créditos matriculados (%) | Posición entre las univ. (80) españolas | Tasa de abandono estudio en primer año (%) | Posición entre las univ. (77) españolas | Tasa global de abandono estudio (%) | Posición entre las univ. (74) españolas | Tasa global de transición al máster (%) | Posición entre las univ. (77) españolas | Tasa de transición al máster en la propia universidad (%) | Posición entre las univ. (77) españolas |
|--------------------|-------------------------|---|--|---|---|---|--|---|-------------------------------------|---|---|---|---|---|
| <b>Total</b>       | <b>81,9</b>             | --                                      | <b>52,4</b>                                      | --                                      | <b>11,4</b>   | --                                      | <b>19,0</b>                                | --                                      | <b>31,3</b>                         | --                                      | <b>19,9</b>                             | --                                      | <b>10,8</b>   | --                                      |
| <b>U. públicas</b> | <b>81,0</b>             | --                                      | <b>52,7</b>                                      | --                                      | <b>12,1</b>   | --                                      | <b>19,7</b>                                | --                                      | <b>31,9</b>                         | --                                      | <b>21,9</b>                             | --                                      | <b>11,9</b>   | --                                      |
| <b>U. privadas</b> | <b>88,1</b>             | --                                      | <b>50,2</b>                                      | --                                      | <b>6,5</b>  | --                                      | <b>14,9</b>                                | --                                      | <b>27,5</b>                         | --                                      | <b>11,1</b>                             | --                                      | <b>5,6</b>  | --                                      |
| Almería            | 81,9                    | 60                                      | 56,5   | 32                                      | 10,5  | 35                                      | 16,9                                       | 15                                      | 23,6                                | 36                                      | 22,3                                    | 27                                      | 15,2  | 14                                      |
| Cádiz              | 83,4                    | 53                                      | 55,8   | 43                                      | 11,2  | 33                                      | 14,7                                       | 30                                      | 26,0                                | 23                                      | 13,5                                    | 59                                      | 7,8   | 49                                      |
| Córdoba            | 82,2                    | 58                                      | 58,0   | 17                                      | 11,6  | 26                                      | 15,4                                       | 23                                      | 22,7                                | 41                                      | 32,0                                    | 7                                       | 17,0  | 9                                       |
| Granada            | 84,1                    | 46                                      | 65,7   | 1                                       | 11,3  | 30                                      | 16,4                                       | 18                                      | 22,9                                | 39                                      | 21,6                                    | 31                                      | 13,1  | 21                                      |
| Huelva             | 79,2                    | 70                                      | 53,2   | 69                                      | 14,3  | 9                                       | 18,2                                       | 12                                      | 28,8                                | 16                                      | 14,8                                    | 56                                      | 8,3   | 48                                      |
| Jaén               | 83,3                    | 54                                      | 57,3   | 21                                      | 11,9  | 22                                      | 14,1                                       | 37                                      | 22,3                                | 42                                      | 23,7                                    | 24                                      | 12,6  | 27                                      |
| Loyola Andalucía   | 87,7                    | 25                                      | 59,7   | 9                                       | 5,2   | 63                                      | 14,4                                       | 34                                      | nd                                  | --                                      | 25,6                                    | 18                                      | 2,6   | 65                                      |
| Málaga             | 82,0                    | 59                                      | 57,4   | 20                                      | 11,2  | 31                                      | 14,3                                       | 35                                      | 24,0                                | 33                                      | 19,5                                    | 38                                      | 13,5  | 19                                      |
| Pablo de Olavide   | 86,5                    | 33                                      | 59,5   | 11                                      | 9,6   | 40                                      | 10,7                                       | 66                                      | 18,6                                | 61                                      | 36,0                                    | 3                                       | 11,6  | 31                                      |
| Sevilla            | 78,3                    | 73                                      | 57,2   | 22                                      | 16,3  | 5                                       | 14,1                                       | 36                                      | 22,9                                | 40                                      | 17,2                                    | 46                                      | 8,6   | 44                                      |
| <b>Andalucía</b>   | <b>81,9</b>             | <b>12</b>                               | <b>59,0</b>                                      | <b>1</b>                                | <b>12,5</b>   | <b>8</b>                                | <b>15,0</b>                                | <b>8</b>                                | <b>23,4</b>                         | <b>9</b>                                | <b>20,4</b>                             | <b>10</b>                               | <b>11,6</b>   | <b>10</b>                               |

## Indicadores de desempeño académico, matriculados estudios de máster oficial, curso 2015-2016

| AMBOS SEXOS        | Tasa de rendimiento (%) | Posición entre las univ. (80) españolas | Número medio de créditos matriculados por alumno | Posición entre las univ. (80) españolas | Créditos matriculados en segunda y sucesivas matriculadas s/total créditos matriculados (%) | Posición entre las univ. (80) españolas | Tasa de abandono estudio en primer año (%) | Posición entre las univ. (78) españolas | Tasa global de abandono estudio (%) | Posición entre las univ. (74) españolas |
|--------------------|-------------------------|---|--|---|---|---|--|---|-------------------------------------|---|
| <b>Total</b>       | <b>89,07</b>            | --                                      | <b>45,87</b>                                     | --                                      | <b>3,49</b>   | --                                      | <b>13,33</b>                               | --                                      | <b>23,39</b>                        | --                                      |
| <b>U. públicas</b> | <b>89,23</b>            | --                                      | <b>46,22</b>                                     | --                                      | <b>3,63</b>   | --                                      | <b>11,83</b>                               | --                                      | <b>22,55</b>                        | --                                      |
| <b>U. privadas</b> | <b>88,72</b>            | --                                      | <b>45,15</b>                                     | --                                      | <b>3,18</b>   | --                                      | <b>16,61</b>                               | --                                      | <b>25,84</b>                        | --                                      |
| Almería            | 92,42                   | 37                                      | 50,29  | 24                                      | 2,64  | 47                                      | 5,90                                       | 69                                      | 15,27                               | 47                                      |
| Cádiz              | 92,38                   | 38                                      | 52,66  | 11                                      | 1,29  | 64                                      | 6,47                                       | 64                                      | 10,70                               | 62                                      |
| Córdoba            | 93,34                   | 23                                      | 51,70  | 14                                      | 2,08  | 56                                      | 28,73                                      | 5                                       | 37,99                               | 9                                       |
| Granada            | 88,58                   | 59                                      | 51,49  | 17                                      | 2,43  | 49                                      | 6,66                                       | 63                                      | 22,04                               | 30                                      |
| Huelva             | 89,61                   | 52                                      | 49,34  | 29                                      | 3,45  | 32                                      | 10,56                                      | 37                                      | 22,67                               | 27                                      |
| Jaén               | 93,15                   | 26                                      | 51,19  | 19                                      | 3,75  | 26                                      | 28,47                                      | 6                                       | 37,28                               | 11                                      |
| Loyola Andalucía   | 93,50                   | 21                                      | 32,69  | 78                                      | 4,88  | 13                                      | 9,33                                       | 42                                      | nd                                  | --                                      |
| Málaga             | 87,02                   | 66                                      | 51,06  | 20                                      | 5,85  | 10                                      | 6,81                                       | 61                                      | 16,58                               | 40                                      |
| Pablo de Olavide   | 95,74                   | 9                                       | 51,49  | 16                                      | 1,99  | 58                                      | 5,10                                       | 73                                      | 13,05                               | 52                                      |
| Sevilla            | 89,37                   | 53                                      | 47,13  | 44                                      | 4,43  | 16                                      | 13,41                                      | 30                                      | 28,15                               | 19                                      |
| <b>Andalucía</b>   | <b>90,44</b>            | <b>11</b>                               | <b>50,11</b>                                     | <b>4</b>                                | <b>3,34</b>   | <b>9</b>                                | <b>11,87</b>                               | <b>6</b>                                | <b>23,48</b>                        | <b>5</b>                                |

Nota: La tasa de rendimiento se define como la ratio, en porcentaje, entre los créditos aprobados y los matriculados. La tasa de abandono del estudio en primer año se define como la proporción de estudiantes de nuevo ingreso en el curso X, no titulados en ese curso y no matriculados en ese estudio en el curso X+1 ni X+2. La tasa global de abandono del estudio se define como la suma de las tasas parciales de abandono en primer, segundo y tercer año, definidas las dos últimas como la proporción de estudiantes de nuevo ingreso en el curso X, matriculados en el mismo estudio en el curso X+1 y no titulados, y no matriculados en ese estudio en el curso X+2 ni X+3; y la proporción de estudiantes de nuevo ingreso en el curso X, matriculados en el mismo estudio en el curso X+2 y no titulados, y no matriculados en ese estudio en el curso X+3 ni X+4. nd es no disponible.

Fuente: Anuario de indicadores universitarios. Sistema Integrado de Información Universitaria (SIU)

| HOMBRES            | Tasa de rendimiento (%) | Posición entre las univ. (80) españolas | Número medio de créditos matriculados por alumno | Posición entre las univ. (80) españolas | Créditos matriculados en segunda y sucesivas matrículas s/total créditos matriculados (%) | Posición entre las univ. (80) españolas | Tasa de abandono estudio en primer año (%) | Posición entre las univ. (77) españolas | Tasa global de abandono estudio (%) | Posición entre las univ. (74) españolas |
|--------------------|-------------------------|---|--|---|---|---|--|---|-------------------------------------|---|
| <b>Total</b>       | <b>88,11</b>            | --                                      | <b>45,59</b>                                     | --                                      | <b>3,79</b>   | --                                      | <b>14,94</b>                               | --                                      | <b>25,53</b>                        | --                                      |
| <b>U. públicas</b> | <b>88,49</b>            | --                                      | <b>45,88</b>                                     | --                                      | <b>3,99</b>   | --                                      | <b>13,42</b>                               | --                                      | <b>25,19</b>                        | --                                      |
| <b>U. privadas</b> | <b>87,29</b>            | --                                      | <b>44,97</b>                                     | --                                      | <b>3,37</b>   | --                                      | <b>18,01</b>                               | --                                      | <b>26,39</b>                        | --                                      |
| Almería            | 90,78                   | 39                                      | 49,55  | 26                                      | 3,22  | 39                                      | 7,69                                       | 64                                      | 20,00                               | 40                                      |
| Cádiz              | 91,11                   | 37                                      | 51,75  | 15                                      | 1,48  | 65                                      | 8,92                                       | 52                                      | 13,70                               | 59                                      |
| Córdoba            | 91,97                   | 28                                      | 51,09  | 20                                      | 2,06  | 57                                      | 32,48                                      | 5                                       | 40,04                               | 9                                       |
| Granada            | 88,18                   | 53                                      | 50,67  | 21                                      | 3,11  | 42                                      | 7,95                                       | 61                                      | 24,43                               | 28                                      |
| Huelva             | 88,86                   | 49                                      | 47,90  | 36                                      | 4,11  | 28                                      | 14,15                                      | 33                                      | 28,97                               | 21                                      |
| Jaén               | 90,40                   | 40                                      | 51,29  | 18                                      | 3,85  | 33                                      | 22,08                                      | 13                                      | 33,21                               | 15                                      |
| Loyola Andalucía   | 92,46                   | 21                                      | 31,38  | 78                                      | 7,12  | 9                                       | 15,15                                      | 29                                      | nd                                  | --                                      |
| Málaga             | 85,25                   | 65                                      | 51,14  | 19                                      | 6,72  | 10                                      | 9,14                                       | 50                                      | 16,09                               | 50                                      |
| Pablo de Olavide   | 94,92                   | 7                                       | 51,94  | 14                                      | 1,99  | 59                                      | 5,71                                       | 73                                      | 13,90                               | 57                                      |
| Sevilla            | 87,35                   | 57                                      | 48,14  | 33                                      | 4,86  | 17                                      | 17,17                                      | 23                                      | 31,56                               | 19                                      |
| <b>Andalucía</b>   | <b>88,98</b>            | <b>11</b>                               | <b>49,86</b>                                     | <b>4</b>                                | <b>3,87</b>   | <b>8</b>                                | <b>13,71</b>                               | <b>5</b>                                | <b>25,87</b>                        | <b>6</b>                                |

| MUJERES            | Tasa de rendimiento (%) | Posición entre las univ. (80) españolas | Número medio de créditos matriculados por alumno | Posición entre las univ. (80) españolas | Créditos matriculados en segunda y sucesivas matrículas s/total créditos matriculados (%) | Posición entre las univ. (80) españolas | Tasa de abandono estudio en primer año (%) | Posición entre las univ. (76) españolas | Tasa global de abandono estudio (%) | Posición entre las univ. (73) españolas |
|--------------------|-------------------------|---|--|---|---|---|--|---|-------------------------------------|---|
| <b>Total</b>       | <b>89,88</b>            | --                                      | <b>46,11</b>                                     | --                                      | <b>3,23</b>   | --                                      | <b>12,01</b>                               | --                                      | <b>21,63</b>                        | --                                      |
| <b>U. públicas</b> | <b>89,87</b>            | --                                      | <b>46,51</b>                                     | --                                      | <b>3,32</b>   | --                                      | <b>10,57</b>                               | --                                      | <b>20,52</b>                        | --                                      |
| <b>U. privadas</b> | <b>89,92</b>            | --                                      | <b>45,30</b>                                     | --                                      | <b>3,03</b>   | --                                      | <b>15,33</b>                               | --                                      | <b>25,29</b>                        | --                                      |
| Almería            | 93,41                   | 39                                      | 50,76  | 25                                      | 2,28  | 47                                      | 4,89                                       | 62                                      | 12,47                               | 49                                      |
| Cádiz              | 93,50                   | 38                                      | 53,48  | 9                                       | 1,11  | 64                                      | 4,29                                       | 70                                      | 8,65                                | 64                                      |
| Córdoba            | 94,35                   | 24                                      | 52,17  | 15                                      | 2,10  | 52                                      | 25,92                                      | 7                                       | 36,33                               | 10                                      |
| Granada            | 88,86                   | 64                                      | 52,09  | 16                                      | 1,94  | 55                                      | 5,75                                       | 54                                      | 20,27                               | 28                                      |
| Huelva             | 90,16                   | 57                                      | 50,46  | 27                                      | 2,97  | 35                                      | 8,43                                       | 41                                      | 18,18                               | 34                                      |
| Jaén               | 94,92                   | 16                                      | 51,12  | 21                                      | 3,68  | 23                                      | 32,10                                      | 5                                       | 39,33                               | 7                                       |
| Loyola Andalucía   | 94,48                   | 22                                      | 34,03  | 78                                      | 2,78  | 39                                      | 4,76                                       | 64                                      | nd                                  | --                                      |
| Málaga             | 88,46                   | 65                                      | 51,01  | 23                                      | 5,14  | 9                                       | 5,11                                       | 59                                      | 16,91                               | 35                                      |
| Pablo de Olavide   | 96,31                   | 13                                      | 51,19  | 18                                      | 1,98  | 54                                      | 4,72                                       | 65                                      | 12,46                               | 51                                      |
| Sevilla            | 91,24                   | 52                                      | 46,23  | 53                                      | 4,04  | 20                                      | 10,61                                      | 33                                      | 25,35                               | 20                                      |
| <b>Andalucía</b>   | <b>91,55</b>            | <b>14</b>                               | <b>50,30</b>                                     | <b>3</b>                                | <b>2,93</b>   | <b>9</b>                                | <b>10,57</b>                               | <b>5</b>                                | <b>21,78</b>                        | <b>5</b>                                |

## Estructura universitaria, curso 2017-2018

|                    | Campus o sedes | % sobre total | Posición entre las univ. (82) españolas | Centros      | % sobre total | Posición entre las univ. (80) españolas | Departamentos | % sobre total | Posición entre las univ. (77) españolas |
|--------------------|----------------|---------------|---|--------------|---------------|---|---------------|---------------|---|
| <b>Total</b>       | <b>348</b>     | <b>100,0</b>  | --                                      | <b>1.046</b> | <b>100,0</b>  | --                                      | <b>2.891</b>  | <b>100,0</b>  | --                                      |
| <b>U. públicas</b> | <b>279</b>     | <b>80,2</b>   | --                                      | <b>852</b>   | <b>81,5</b>   | --                                      | <b>2.421</b>  | <b>83,7</b>   | --                                      |
| <b>U. privadas</b> | <b>69</b>      | <b>19,8</b>   | --                                      | <b>194</b>   | <b>18,5</b>   | --                                      | <b>470</b>    | <b>16,3</b>   | --                                      |
| Almería            | 1              | 0,3           | 61-82                                   | 10           | 1,0           | 40-44                                   | 13            | 0,4           | 57-58                                   |
| Cádiz              | 4              | 1,1           | 20-34                                   | 23           | 2,2           | 14                                      | 46            | 1,6           | 21                                      |
| Córdoba            | 4              | 1,1           | 20-34                                   | 12           | 1,1           | 34-37                                   | 53            | 1,8           | 17                                      |
| Granada            | 7              | 2,0           | 7-8                                     | 27           | 2,6           | 7-8                                     | 123           | 4,3           | 4                                       |
| Huelva             | 4              | 1,1           | 20-34                                   | 9            | 0,9           | 45-48                                   | 23            | 0,8           | 47-48                                   |
| Jaén               | 2              | 0,6           | 44-60                                   | 8            | 0,8           | 49-55                                   | 35            | 1,2           | 29-31                                   |
| Loyola Andalucía   | 2              | 0,6           | 44-60                                   | 9            | 0,9           | 45-48                                   | 10            | 0,3           | 65                                      |
| Málaga             | 3              | 0,9           | 35-43                                   | 21           | 2,0           | 18-19                                   | 71            | 2,5           | 9                                       |
| Pablo de Olavide   | 1              | 0,3           | 61-82                                   | 9            | 0,9           | 45-48                                   | 15            | 0,5           | 56                                      |
| Sevilla            | 6              | 1,7           | 9-10                                    | 31           | 3,0           | 3                                       | 133           | 4,6           | 3                                       |
| <b>Andalucía</b>   | <b>34</b>      | <b>9,8</b>    | <b>2</b>                                | <b>159</b>   | <b>15,2</b>   | <b>2-3</b>                              | <b>522</b>    | <b>18,1</b>   | <b>2</b>                                |

|                    | Institutos de investigación | % sobre total | Posición entre las univ. (52) españolas | Escuelas de doctorado | % sobre total | Posición entre las univ. (42) españolas | Hospitales | % sobre total | Posición entre las univ. (22) españolas | Fundaciones | % sobre total | Posición entre las univ. (36) españolas |
|--------------------|-----------------------------|---------------|---|-----------------------|---------------|---|------------|---------------|---|-------------|---------------|---|
| <b>Total</b>       | <b>541</b>                  | <b>100,0</b>  | --                                      | <b>50</b>             | <b>100,0</b>  | --                                      | <b>57</b>  | <b>100,0</b>  | --                                      | <b>74</b>   | <b>100,0</b>  | --                                      |
| <b>U. públicas</b> | <b>482</b>                  | <b>89,1</b>   | --                                      | <b>40</b>             | <b>80,0</b>   | --                                      | <b>46</b>  | <b>80,7</b>   | --                                      | <b>64</b>   | <b>86,5</b>   | --                                      |
| <b>U. privadas</b> | <b>59</b>                   | <b>10,9</b>   | --                                      | <b>10</b>             | <b>20,0</b>   | --                                      | <b>11</b>  | <b>19,3</b>   | --                                      | <b>10</b>   | <b>13,5</b>   | --                                      |
| Almería            | 0                           | 0,0           | --                                      | 1                     | 2,0           | 5-42                                    | 0          | 0,0           | --                                      | 1           | 1,4           | 14-36                                   |
| Cádiz              | 8                           | 1,5           | 25-27                                   | 4                     | 8,0           | 1-2                                     | 4          | 7,0           | 3-6                                     | 2           | 2,7           | 8-13                                    |
| Córdoba            | 5                           | 0,9           | 34-35                                   | 0                     | 0,0           | --                                      | 0          | 0,0           | --                                      | 1           | 1,4           | 14-36                                   |
| Granada            | 13                          | 2,4           | 13-16                                   | 1                     | 2,0           | 5-42                                    | 0          | 0,0           | --                                      | 1           | 1,4           | 14-36                                   |
| Huelva             | 0                           | 0,0           | --                                      | 1                     | 2,0           | 5-42                                    | 0          | 0,0           | --                                      | 0           | 0,0           | --                                      |
| Jaén               | 1                           | 0,2           | 43-52                                   | 1                     | 2,0           | 5-42                                    | 0          | 0,0           | --                                      | 0           | 0,0           | --                                      |
| Loyola Andalucía   | 0                           | 0,0           | --                                      | 2                     | 4,0           | 3-4                                     | 0          | 0,0           | --                                      | 0           | 0,0           | --                                      |
| Málaga             | 11                          | 2,0           | 20                                      | 1                     | 2,0           | 5-42                                    | 2          | 3,5           | 11-12                                   | 1           | 1,4           | 14-36                                   |
| Pablo de Olavide   | 0                           | 0,0           | --                                      | 1                     | 2,0           | 5-42                                    | 0          | 0,0           | --                                      | 1           | 1,4           | 14-36                                   |
| Sevilla            | 20                          | 3,7           | 7-8                                     | 1                     | 2,0           | 5-42                                    | 3          | 5,3           | 7-10                                    | 1           | 1,4           | 14-36                                   |
| <b>Andalucía</b>   | <b>58</b>                   | <b>10,7</b>   | <b>4</b>                                | <b>13</b>             | <b>26,0</b>   | <b>1</b>                                | <b>9</b>   | <b>15,8</b>   | <b>3-4</b>                              | <b>8</b>    | <b>10,8</b>   | <b>3</b>                                |

Nota: No hay datos diferentes de cero para todas las comunidades autónomas en el caso de las escuelas de doctorado (15 en vez de 17), los hospitales (10) y las fundaciones (12).  
Fuente: Estadística de universidades, centros y titulaciones. Sistema Integrado de Información Universitaria (SIU).

## Titulaciones de grados, másteres oficiales y doctorados impartidas, curso 2017-2018

|                    | Grados       | % sobre total | Posición entre las univ. (80) españolas | % no estrictamente presencial | Posición entre las univ. (80) españolas | % de cuatro años | Posición entre las univ. (80) españolas |
|--------------------|--------------|---------------|---|-------------------------------|---|------------------|---|
| <b>Total</b>       | <b>2.869</b> | <b>100,0</b>  | --                                      | <b>8,4</b>                    | --                                      | <b>94,9</b>      | --                                      |
| <b>U. públicas</b> | <b>2.142</b> | <b>74,7</b>   | --                                      | <b>2,3</b>                    | --                                      | <b>95,6</b>      | --                                      |
| <b>U. privadas</b> | <b>727</b>   | <b>25,3</b>   | --                                      | <b>26,3</b>                   | --                                      | <b>93,1</b>      | --                                      |
| Almería            | 30           | 1,0           | 46-48                                   | 0,0                           | 38-80                                   | 100,0            | 1-22                                    |
| Cádiz              | 44           | 1,5           | 24-27                                   | 0,0                           | 38-80                                   | 97,7             | 24-26                                   |
| Córdoba            | 33           | 1,2           | 41-42                                   | 0,0                           | 38-80                                   | 93,9             | 54-55                                   |
| Granada            | 63           | 2,2           | 8                                       | 0,0                           | 38-80                                   | 93,7             | 56                                      |
| Huelva             | 29           | 1,0           | 49                                      | 3,4                           | 26                                      | 100,0            | 1-22                                    |
| Jaén               | 34           | 1,2           | 40                                      | 0,0                           | 38-80                                   | 100,0            | 1-22                                    |
| Loyola Andalucía   | 13           | 0,5           | 74                                      | 0,0                           | 38-80                                   | 100,0            | 1-22                                    |
| Málaga             | 59           | 2,1           | 10                                      | 0,0                           | 38-80                                   | 94,9             | 45                                      |
| Pablo de Olavide   | 20           | 0,7           | 61                                      | 0,0                           | 38-80                                   | 100,0            | 1-22                                    |
| Sevilla            | 69           | 2,4           | 6                                       | 0,0                           | 38-80                                   | 92,8             | 61                                      |
| <b>Andalucía</b>   | <b>394</b>   | <b>13,7</b>   | <b>3</b>                                | <b>0,3</b>                    | <b>10</b>                               | <b>96,2</b>      | <b>6</b>                                |

|                    | Másteres oficiales | % sobre total | Posición entre las univ. (82) españolas | % no estrictamente presencial | Posición entre las univ. (82) españolas | % de un año, entre 60 y menos de 90 créditos ECTS | Posición entre las univ. (82) españolas | Doctorados   | % sobre total | Posición entre las univ. (74) españolas |
|--------------------|--------------------|---------------|---|-------------------------------|---|---|---|--------------|---------------|---|
| <b>Total</b>       | <b>3.907</b>       | <b>100,0</b>  | --                                      | <b>22,0</b>                   | --                                      | <b>76,8</b>                                       | --                                      | <b>1.391</b> | <b>100,0</b>  | --                                      |
| <b>U. públicas</b> | <b>3.122</b>       | <b>79,9</b>   | --                                      | <b>15,3</b>                   | --                                      | <b>75,7</b>                                       | --                                      | <b>1.285</b> | <b>92,4</b>   | --                                      |
| <b>U. privadas</b> | <b>785</b>         | <b>20,1</b>   | --                                      | <b>48,4</b>                   | --                                      | <b>81,1</b>                                       | --                                      | <b>106</b>   | <b>7,6</b>    | --                                      |
| Almería            | 44                 | 1,1           | 36-39                                   | 27,3                          | 28                                      | 86,4  | 22                                      | 14           | 1,0           | 36-37                                   |
| Cádiz              | 49                 | 1,3           | 31-32                                   | 20,4                          | 36                                      | 87,8  | 16                                      | 16           | 1,2           | 34-35                                   |
| Córdoba            | 44                 | 1,1           | 36-39                                   | 0,0                           | 74-82                                   | 75,0  | 53                                      | 11           | 0,8           | 42-45                                   |
| Granada            | 114                | 2,9           | 6                                       | 10,5                          | 57                                      | 91,2  | 7                                       | 26           | 1,9           | 19-20                                   |
| Huelva             | 39                 | 1,0           | 45-47                                   | 5,1                           | 65-66                                   | 82,1  | 33                                      | 11           | 0,8           | 42-45                                   |
| Jaén               | 42                 | 1,1           | 40-41                                   | 11,9                          | 50                                      | 83,3  | 29                                      | 20           | 1,4           | 27-29                                   |
| Loyola Andalucía   | 11                 | 0,3           | 73                                      | 0,0                           | 74-82                                   | 72,7  | 56                                      | 2            | 0,1           | 64-69                                   |
| Málaga             | 72                 | 1,8           | 16                                      | 30,6                          | 24                                      | 84,7  | 25                                      | 22           | 1,6           | 25                                      |
| Pablo de Olavide   | 39                 | 1,0           | 45-47                                   | 53,8                          | 18                                      | 87,2  | 19                                      | 9            | 0,6           | 47-49                                   |
| Sevilla            | 121                | 3,1           | 4                                       | 1,7                           | 73                                      | 78,5  | 45                                      | 32           | 2,3           | 15                                      |
| <b>Andalucía</b>   | <b>575</b>         | <b>14,7</b>   | <b>3</b>                                | <b>15,0</b>                   | <b>10</b>                               | <b>84,0</b>                                       | <b>3</b>                                | <b>163</b>   | <b>11,7</b>   | <b>3</b>                                |

Nota: Cada titulación es imputada a cada universidad en la que se imparte. Esto afecta a la suma agregada por comunidades autónomas, universidades según tipo y total.  
Fuente: Estadística de universidades, centros y titulaciones. Sistema Integrado de Información Universitaria (SIU)

## Oferta de plazas, demanda y matrícula de nuevo ingreso por preinscripción, curso 2017-2018, 47 universidades públicas presenciales, titulaciones de grado

|                  | Oferta         | % sobre total | Posición entre las univ. españolas | Demanda        | % sobre total | Posición entre las univ. españolas |
|------------------|----------------|---------------|------------------------------------|----------------|---------------|------------------------------------|
| <b>Total</b>     | <b>245.203</b> | <b>100,0</b>  | <b>--</b>                          | <b>379.267</b> | <b>100,0</b>  | <b>--</b>                          |
| Almería          | 3.257          | 1,3           | 36                                 | 4.167          | 1,1           | 34                                 |
| Cádiz            | 5.040          | 2,1           | 22                                 | 6.656          | 1,8           | 23                                 |
| Córdoba          | 3.626          | 1,5           | 31                                 | 5.315          | 1,4           | 30                                 |
| Granada          | 11.025         | 4,5           | 4                                  | 19.278         | 5,1           | 3                                  |
| Huelva           | 2.818          | 1,1           | 38                                 | 2.467          | 0,7           | 46                                 |
| Jaén             | 3.681          | 1,5           | 30                                 | 3.605          | 1,0           | 39                                 |
| Málaga           | 7.155          | 2,9           | 9                                  | 11.042         | 2,9           | 12                                 |
| Pablo de Olavide | 2.491          | 1,0           | 41                                 | 3.609          | 1,0           | 38                                 |
| Sevilla          | 12.291         | 5,0           | 2                                  | 19.978         | 5,3           | 2                                  |
| <b>Andalucía</b> | <b>51.384</b>  | <b>21,0</b>   | <b>1</b>                           | <b>76.117</b>  | <b>20,1</b>   | <b>1</b>                           |

|                  | Matrícula de nuevo ingreso | % sobre total | Posición entre las univ. españolas | Tasa ocupación (%) | Posición entre las univ. españolas | Tasa preferencia (%) | Posición entre las univ. españolas | Tasa adecuación (%) | Posición entre las univ. españolas |
|------------------|----------------------------|---------------|------------------------------------|--------------------|------------------------------------|----------------------|------------------------------------|---------------------|------------------------------------|
| <b>Total</b>     | <b>218.976</b>             | <b>100,0</b>  | <b>--</b>                          | <b>89,3</b>        | <b>--</b>                          | <b>154,7</b>         | <b>--</b>                          | <b>74,7</b>         | <b>--</b>                          |
| Almería          | 2.727                      | 1,2           | 36                                 | 83,7               | 36                                 | 127,9                | 34                                 | 66,8                | 37                                 |
| Cádiz            | 4.480                      | 2,0           | 18                                 | 88,9               | 22                                 | 132,1                | 30                                 | 67,0                | 36                                 |
| Córdoba          | 3.166                      | 1,4           | 31                                 | 87,3               | 28                                 | 146,6                | 23                                 | 70,3                | 32                                 |
| Granada          | 10.376                     | 4,7           | 4                                  | 94,1               | 10                                 | 174,9                | 15                                 | 72,4                | 29                                 |
| Huelva           | 2.196                      | 1,0           | 39                                 | 77,9               | 42                                 | 87,5                 | 47                                 | 64,3                | 42                                 |
| Jaén             | 2.971                      | 1,4           | 32                                 | 80,7               | 40                                 | 97,9                 | 44                                 | 69,2                | 33                                 |
| Málaga           | 7.129                      | 3,3           | 9                                  | 99,6               | 4                                  | 154,3                | 21                                 | 70,5                | 31                                 |
| Pablo de Olavide | 2.339                      | 1,1           | 38                                 | 93,9               | 11                                 | 144,9                | 26                                 | 65,3                | 40                                 |
| Sevilla          | 11.371                     | 5,2           | 2                                  | 92,5               | 15                                 | 162,5                | 19                                 | 68,8                | 34                                 |
| <b>Andalucía</b> | <b>46.755</b>              | <b>21,4</b>   | <b>1</b>                           | <b>91,0</b>        | <b>6</b>                           | <b>148,1</b>         | <b>14</b>                          | <b>69,3</b>         | <b>15</b>                          |

Nota: La matrícula se refiere a los alumnos que acceden a cada enseñanza por preinscripción. La demanda es el número de preinscritos o solicitantes de cada titulación en primera opción. En las titulaciones sin límite de plazas se ha computado la oferta en primer año que figura en la memoria de verificación del título. La *tasa de ocupación* se refiere a la ratio matrícula/oferta y valora si los centros universitarios pueden cubrir las plazas que ofrecen con matriculados de nuevo ingreso por preinscripción, esto es, evalúa la eficiencia productiva del sistema. La *tasa de preferencia* se refiere a la ratio demanda/oferta y valora qué porcentaje de la oferta se cubriría con estudiantes que quieren cursar la enseñanza en primera opción, es decir, revela, en términos relativos, el nivel de demanda de la enseñanza. La *tasa de adecuación* se define como la relación porcentual entre la matrícula de nuevo ingreso en primera opción por preinscripción y la matrícula total de nuevo ingreso por preinscripción. Fuente: Estadística de universidades, centros y titulaciones. Sistema Integrado de Información Universitaria (SIU).

## PDI (personal docente e investigador) y características principales del PDI, curso 2016-2017

|                    | Total PDI      | % sobre total | Posición entre las univ. (80) españolas | Ratio PDI/ población 2016 (miles) | Posición entre las univ. (74) españolas | % PDI ETC s/ PDI total | Posición entre las univ. (80) españolas | % de doctores | Posición entre las univ. (80) españolas | % de funcionarios | Posición entre las univ. (48) españolas | % de contratados indefinidos | Posición entre las univ. (80) españolas |
|--------------------|----------------|---------------|---|-----------------------------------|---|------------------------|---|---------------|---|-------------------|---|------------------------------|---|
| <b>Total</b>       | <b>120.383</b> | <b>100,0</b>  | --                                      | <b>2,59</b>                       | --                                      | <b>68,5</b>            | --                                      | <b>71,7</b>   | --                                      | <b>36,0</b>       | --                                      | <b>20,9</b>                  | --                                      |
| <b>U. públicas</b> | <b>102.297</b> | <b>85,0</b>   | --                                      | <b>2,20</b>                       | --                                      | <b>71,2</b>            | --                                      | <b>74,7</b>   | --                                      | <b>42,3</b>       | --                                      | <b>14,2</b>                  | --                                      |
| <b>U. privadas</b> | <b>18.086</b>  | <b>15,0</b>   | --                                      | <b>0,39</b>                       | --                                      | <b>53,2</b>            | --                                      | <b>54,6</b>   | --                                      | <b>na</b>         | --                                      | <b>58,2</b>                  | --                                      |
| Almería            | 805            | 0,7           | 52                                      | 1,15                              | 35                                      | 84,2                   | 10                                      | 84,7          | 10                                      | 62,2              | 2                                       | 12,4                         | 60                                      |
| Cádiz              | 1.574          | 1,3           | 28                                      | 1,26                              | 31                                      | 85,4                   | 8                                       | 74,0          | 34                                      | 46,8              | 18                                      | 13,5                         | 56                                      |
| Córdoba            | 1.407          | 1,2           | 34                                      | 1,78                              | 19                                      | 75,5                   | 26                                      | 80,8          | 16                                      | 44,9              | 22                                      | 21,6                         | 35                                      |
| Granada            | 3.536          | 2,9           | 8                                       | 3,86                              | 5                                       | 88,1                   | 7                                       | 87,4          | 3                                       | 57,7              | 6                                       | 17,9                         | 44                                      |
| Huelva             | 838            | 0,7           | 51                                      | 1,61                              | 24                                      | 78,4                   | 22                                      | 75,7          | 26                                      | 48,1              | 15                                      | 17,8                         | 45                                      |
| Jaén               | 948            | 0,8           | 45                                      | 1,47                              | 26                                      | 90,4                   | 5                                       | 85,8          | 7                                       | 56,8              | 7                                       | 20,9                         | 36                                      |
| Loyola Andalucía   | 200            | 0,2           | 73                                      | 0,07                              | 71                                      | 74,4                   | 29                                      | 86,5          | 6                                       | na                | --                                      | 61,5                         | 16                                      |
| Málaga             | 2.478          | 2,1           | 15                                      | 1,51                              | 25                                      | 73,2                   | 32                                      | 80,1          | 18                                      | 47,0              | 17                                      | 12,7                         | 59                                      |
| Pablo de Olavide   | 1.086          | 0,9           | 44                                      | 0,56                              | 44                                      | 62,3                   | 53                                      | 68,4          | 47                                      | 22,0              | 47                                      | 25,2                         | 31                                      |
| Sevilla            | 4.449          | 3,7           | 4                                       | 2,29                              | 8                                       | 80,5                   | 14                                      | 79,5          | 19                                      | 45,7              | 21                                      | 19,0                         | 40                                      |
| <b>Andalucía</b>   | <b>17.321</b>  | <b>14,4</b>   | <b>3</b>                                | <b>2,06</b>                       | <b>10</b>                               | <b>80,4</b>            | <b>3</b>                                | <b>80,6</b>   | <b>2</b>                                | <b>47,8</b>       | <b>5</b>                                | <b>18,2</b>                  | <b>7</b>                                |

|                    | % de mujeres | Posición entre las univ. (80) españolas | % de menores de 40 años | Posición entre las univ. (80) españolas | % de 60 y más años | Posición entre las univ. (80) españolas | % de extranjeros | Posición entre las univ. (80) españolas |
|--------------------|--------------|---|-------------------------|---|--------------------|---|------------------|---|
| <b>Total</b>       | <b>41,3</b>  | --                                      | <b>19,4</b>             | --                                      | <b>14,9</b>        | --                                      | <b>2,6</b>       | --                                      |
| <b>U. públicas</b> | <b>40,8</b>  | --                                      | <b>16,6</b>             | --                                      | <b>16,4</b>        | --                                      | <b>2,1</b>       | --                                      |
| <b>U. privadas</b> | <b>44,0</b>  | --                                      | <b>34,8</b>             | --                                      | <b>6,7</b>         | --                                      | <b>5,3</b>       | --                                      |
| Almería            | 40,9         | 50                                      | 13,0                    | 69                                      | 12,7               | 31                                      | 0,7              | 72                                      |
| Cádiz              | 39,6         | 58                                      | 18,9                    | 49                                      | 11,6               | 35                                      | 1,1              | 61                                      |
| Córdoba            | 36,5         | 72                                      | 15,6                    | 60                                      | 19,6               | 9                                       | 1,1              | 63                                      |
| Granada            | 38,2         | 67                                      | 13,7                    | 67                                      | 21,4               | 7                                       | 2,4              | 36                                      |
| Huelva             | 40,0         | 55                                      | 14,7                    | 65                                      | 8,0                | 51                                      | 0,4              | 78                                      |
| Jaén               | 39,3         | 59                                      | 16,0                    | 59                                      | 9,1                | 44                                      | 0,7              | 73                                      |
| Loyola Andalucía   | 38,0         | 68                                      | 40,0                    | 12                                      | 1,5                | 77                                      | 3,5              | 28                                      |
| Málaga             | 38,3         | 66                                      | 12,3                    | 72                                      | 15,3               | 22                                      | 1,1              | 59                                      |
| Pablo de Olavide   | 42,5         | 41                                      | 25,0                    | 29                                      | 5,3                | 64                                      | 2,6              | 34                                      |
| Sevilla            | 38,8         | 63                                      | 16,5                    | 55                                      | 14,4               | 26                                      | 1,1              | 60                                      |
| <b>Andalucía</b>   | <b>38,9</b>  | <b>15</b>                               | <b>16,0</b>             | <b>13</b>                               | <b>14,7</b>        | <b>10</b>                               | <b>1,4</b>       | <b>10</b>                               |

Nota: PDI ETC: personal docente e investigador en equivalencia a tiempo completo. El PDI de las universidades públicas está compuesto por personal funcionario, profesorado contratado y personal emérito. El PDI de las universidades privadas está compuesto por profesorado contratado. No se computa como PDI al personal contratado para realizar como actividad principal la investigadora, independientemente de si su contrato conlleva o no carga docente. na es no aplica. Extranjeros por nacionalidad.

Fuente: Estadística de personal de las universidades. Sistema Integrado de Información Universitaria (SIU) e INE para la población

## PAS (personal de administración y servicios) y características principales del PAS, curso 2016-2017

|                    | Total PAS     | % sobre total | Posición entre las univ. (82) españolas | Ratio PAS/ población 2016 (miles) | Posición entre las univ. (74) españolas | % PAS ETC s/ PAS total | Posición entre las univ. (82) españolas | % de funcionarios | Posición entre las univ. (50) españolas | % de contratados indefinidos | Posición entre las univ. (82) españolas |
|--------------------|---------------|---------------|---|-----------------------------------|---|------------------------|---|-------------------|---|------------------------------|---|
| <b>Total</b>       | <b>60.285</b> | <b>100,0</b>  | --                                      | <b>1,30</b>                       | --                                      | <b>97,8</b>            | --                                      | <b>52,7</b>       | --                                      | <b>35,8</b>                  | --                                      |
| <b>U. públicas</b> | <b>51.549</b> | <b>85,5</b>   | --                                      | <b>1,11</b>                       | --                                      | <b>98,5</b>            | --                                      | <b>61,6</b>       | --                                      | <b>27,6</b>                  | --                                      |
| <b>U. privadas</b> | <b>8.736</b>  | <b>14,5</b>   | --                                      | <b>0,19</b>                       | --                                      | <b>93,9</b>            | --                                      | <b>na</b>         | --                                      | <b>84,2</b>                  | --                                      |
| Almería            | 468           | 0,8           | 48                                      | 0,67                              | 32                                      | 99,7                   | 15                                      | 95,9              | 3                                       | 3,4                          | 74                                      |
| Cádiz              | 716           | 1,2           | 35                                      | 0,57                              | 34                                      | 98,5                   | 42                                      | 54,7              | 29                                      | 33,1                         | 53                                      |
| Córdoba            | 766           | 1,3           | 31                                      | 0,97                              | 14                                      | 99,2                   | 30                                      | 52,5              | 32                                      | 38,3                         | 47                                      |
| Granada            | 2.245         | 3,7           | 4                                       | 2,45                              | 2                                       | 100,0                  | 1-5                                     | 44,4              | 44                                      | 42,1                         | 38                                      |
| Huelva             | 433           | 0,7           | 50                                      | 0,83                              | 19                                      | 99,5                   | 23                                      | 60,3              | 23                                      | 28,9                         | 58                                      |
| Jaén               | 508           | 0,8           | 43                                      | 0,79                              | 25                                      | 99,9                   | 7                                       | 55,5              | 27                                      | 36,2                         | 48                                      |
| Loyola Andalucía   | 151           | 0,3           | 65                                      | 0,06                              | 62                                      | 99,4                   | 27                                      | na                | --                                      | 68,2                         | 29                                      |
| Málaga             | 1.270         | 2,1           | 13                                      | 0,77                              | 26                                      | 98,4                   | 46                                      | 52,8              | 31                                      | 39,3                         | 45                                      |
| Pablo de Olavide   | 366           | 0,6           | 53                                      | 0,19                              | 47                                      | 99,6                   | 19                                      | 75,4              | 15                                      | 20,8                         | 64                                      |
| Sevilla            | 2.657         | 4,4           | 2                                       | 1,37                              | 7                                       | 99,4                   | 26                                      | 47,6              | 38                                      | 41,2                         | 40                                      |
| <b>Andalucía</b>   | <b>9.580</b>  | <b>15,9</b>   | <b>3</b>                                | <b>1,14</b>                       | <b>9</b>                                | <b>99,4</b>            | <b>4</b>                                | <b>52,1</b>       | <b>12</b>                               | <b>37,3</b>                  | <b>5</b>                                |

|                    | % de mujeres | Posición entre las univ. (82) españolas | % de menores de 40 años | Posición entre las univ. (82) españolas | % de 60 y más años | Posición entre las univ. (82) españolas | % de extranjeros | Posición entre las univ. (82) españolas |
|--------------------|--------------|---|-------------------------|---|--------------------|---|------------------|---|
| <b>Total</b>       | <b>60,6</b>  | --                                      | <b>17,7</b>             | --                                      | <b>9,2</b>         | --                                      | <b>1,3</b>       | --                                      |
| <b>U. públicas</b> | <b>59,6</b>  | --                                      | <b>12,9</b>             | --                                      | <b>10,1</b>        | --                                      | <b>0,8</b>       | --                                      |
| <b>U. privadas</b> | <b>66,8</b>  | --                                      | <b>45,9</b>             | --                                      | <b>3,9</b>         | --                                      | <b>4,1</b>       | --                                      |
| Almería            | 50,4         | 79                                      | 3,0                     | 82                                      | 7,1                | 37                                      | 0,0              | 67-82                                   |
| Cádiz              | 56,8         | 64                                      | 6,3                     | 75                                      | 11,0               | 18                                      | 0,1              | 62                                      |
| Córdoba            | 56,7         | 65                                      | 10,4                    | 59                                      | 13,3               | 7                                       | 0,0              | 67-82                                   |
| Granada            | 53,1         | 77                                      | 13,9                    | 49                                      | 11,8               | 14                                      | 0,4              | 53                                      |
| Huelva             | 62,8         | 41                                      | 3,9                     | 79                                      | 6,7                | 39                                      | 0,2              | 58                                      |
| Jaén               | 50,2         | 80                                      | 13,2                    | 51                                      | 6,5                | 40                                      | 0,4              | 52                                      |
| Loyola Andalucía   | 62,9         | 40                                      | 62,9                    | 5                                       | 1,3                | 74                                      | 0,0              | 67-82                                   |
| Málaga             | 54,5         | 71                                      | 3,8                     | 80                                      | 10,2               | 23                                      | 0,0              | 67-82                                   |
| Pablo de Olavide   | 65,8         | 29                                      | 10,1                    | 63                                      | 3,6                | 59                                      | 0,0              | 67-82                                   |
| Sevilla            | 57,2         | 61                                      | 10,5                    | 58                                      | 10,8               | 20                                      | 1,8              | 25                                      |
| <b>Andalucía</b>   | <b>55,8</b>  | <b>14</b>                               | <b>10,4</b>             | <b>13</b>                               | <b>10,2</b>        | <b>7</b>                                | <b>0,6</b>       | <b>10</b>                               |

Nota: PAS ETC: personal de administración y servicios en equivalencia a tiempo completo. na es no aplica. Extranjeros por nacionalidad.  
Fuente: Estadística de personal de las universidades. Sistema Integrado de Información Universitaria (SIU) e INE para la población

### Tasas, precios públicos y otros ingresos. 47 universidades públicas presenciales, año 2016, curso 2016-2017

|                  | Miles €          | % sobre total | Posición entre las univ. españolas | Por alumno (€) | Posición entre las univ. españolas | Variación respecto a 2015 (%) | Posición entre las univ. españolas | Variación respecto a 2009 (%) | Posición entre las univ. españolas |
|------------------|------------------|---------------|------------------------------------|----------------|------------------------------------|-------------------------------|------------------------------------|-------------------------------|------------------------------------|
| <b>Total</b>     | <b>1.947.927</b> | <b>100,0</b>  | <b>--</b>                          | <b>1.988</b>   | <b>--</b>                          | <b>0,0</b>                    | <b>--</b>                          | <b>18,4</b>                   | <b>--</b>                          |
| Almería          | 15.024           | 0,8           | 42                                 | 1.300          | 39                                 | -0,8                          | 24                                 | -7,5                          | 38                                 |
| Cádiz            | 20.377           | 1,0           | 35                                 | 1.040          | 46                                 | 0,8                           | 21                                 | -4,9                          | 36                                 |
| Córdoba          | 23.266           | 1,2           | 31                                 | 1.509          | 31                                 | -7,6                          | 38                                 | -13,1                         | 42                                 |
| Granada          | 54.935           | 2,8           | 11                                 | 1.245          | 43                                 | -2,2                          | 28                                 | -13,6                         | 43                                 |
| Huelva           | 12.446           | 0,6           | 44                                 | 1.257          | 42                                 | -25,4                         | 47                                 | -10,1                         | 39                                 |
| Jaén             | 16.972           | 0,9           | 38                                 | 1.295          | 40                                 | -15,4                         | 45                                 | -0,3                          | 29                                 |
| Málaga           | 43.205           | 2,2           | 15                                 | 1.336          | 37                                 | -3,4                          | 33                                 | -2,7                          | 33                                 |
| Pablo de Olavide | 12.687           | 0,7           | 43                                 | 1.363          | 36                                 | -0,1                          | 23                                 | 5,8                           | 26                                 |
| Sevilla          | 57.392           | 2,9           | 9                                  | 1.056          | 44                                 | -21,4                         | 46                                 | -16,8                         | 44                                 |
| <b>Andalucía</b> | <b>256.302</b>   | <b>13,2</b>   | <b>3</b>                           | <b>1.222</b>   | <b>17</b>                          | <b>-9,7</b>                   | <b>15</b>                          | <b>-9,8</b>                   | <b>15</b>                          |

Nota: Se toma el conjunto de alumnos matriculados en grado y primer y segundo ciclo.

Fuente: Elaboración propia con datos sobre presupuestos liquidados recopilados por la Fundación CYD y datos de la Estadística de estudiantes. Sistema Integrado de Información Universitaria (SIU).

### Transferencias corrientes. 47 universidades públicas presenciales, año 2016, curso 2016-2017

|                  | Miles €          | % sobre total | Posición entre las univ. españolas | Por alumno (€) | Posición entre las univ. españolas | Variación respecto a 2015 (%) | Posición entre las univ. españolas | Variación respecto a 2009 (%) | Posición entre las univ. españolas |
|------------------|------------------|---------------|------------------------------------|----------------|------------------------------------|-------------------------------|------------------------------------|-------------------------------|------------------------------------|
| <b>Total</b>     | <b>5.668.941</b> | <b>100,0</b>  | <b>--</b>                          | <b>5.786</b>   | <b>--</b>                          | <b>2,6</b>                    | <b>--</b>                          | <b>-16,7</b>                  | <b>--</b>                          |
| Almería          | 68.022           | 1,2           | 36                                 | 5.887          | 31                                 | 7,3                           | 8                                  | 10,5                          | 1                                  |
| Cádiz            | 110.500          | 1,9           | 22                                 | 5.638          | 34                                 | 2,6                           | 25                                 | -4,4                          | 12                                 |
| Córdoba          | 108.303          | 1,9           | 24                                 | 7.025          | 11                                 | 11,0                          | 4                                  | 3,0                           | 4                                  |
| Granada          | 166.854          | 2,9           | 11                                 | 3.781          | 44                                 | -4,3                          | 45                                 | -43,7                         | 46                                 |
| Huelva           | 41.114           | 0,7           | 43                                 | 4.152          | 42                                 | 10,0                          | 5                                  | -29,5                         | 43                                 |
| Jaén             | 77.958           | 1,4           | 31                                 | 5.949          | 30                                 | 3,3                           | 20                                 | -7,8                          | 16                                 |
| Málaga           | 93.861           | 1,7           | 27                                 | 2.903          | 46                                 | -7,3                          | 46                                 | -50,9                         | 47                                 |
| Pablo de Olavide | 38.064           | 0,7           | 45                                 | 4.089          | 43                                 | 13,1                          | 3                                  | -25,1                         | 40                                 |
| Sevilla          | 173.141          | 3,1           | 9                                  | 3.187          | 45                                 | -1,4                          | 40                                 | -42,5                         | 45                                 |
| <b>Andalucía</b> | <b>877.817</b>   | <b>15,5</b>   | <b>2</b>                           | <b>4.187</b>   | <b>17</b>                          | <b>1,3</b>                    | <b>12</b>                          | <b>-30,6</b>                  | <b>16</b>                          |

Nota: Se toma el conjunto de alumnos matriculados en grado y primer y segundo ciclo.

Fuente: Elaboración propia con datos sobre presupuestos liquidados recopilados por la Fundación CYD y datos de la Estadística de estudiantes. Sistema Integrado de Información Universitaria (SIU).

## Transferencias de capital. 47 universidades públicas presenciales, año 2016, curso 2016-2017

|                  | Miles €          | % sobre total | Posición entre las univ. españolas | Por alumno (€) | Posición entre las univ. españolas | Variación respecto a 2015 (%) | Posición entre las univ. españolas | Variación respecto a 2009 (%) | Posición entre las univ. españolas |
|------------------|------------------|---------------|------------------------------------|----------------|------------------------------------|-------------------------------|------------------------------------|-------------------------------|------------------------------------|
| <b>Total</b>     | <b>1.342.939</b> | <b>100,0</b>  | <b>--</b>                          | <b>1.371</b>   | <b>--</b>                          | <b>16,4</b>                   | <b>--</b>                          | <b>-15,6</b>                  | <b>--</b>                          |
| Almería          | 14.500           | 1,1           | 26                                 | 1.255          | 17                                 | 245,6                         | 2                                  | -44,5                         | 23                                 |
| Cádiz            | 15.906           | 1,2           | 23                                 | 812            | 27                                 | 46,1                          | 9                                  | -0,8                          | 11                                 |
| Córdoba          | 15.351           | 1,1           | 24                                 | 996            | 22                                 | 114,7                         | 5                                  | -33,9                         | 17                                 |
| Granada          | 137.832          | 10,3          | 2                                  | 3.124          | 4                                  | 3,6                           | 24                                 | 123,0                         | 4                                  |
| Huelva           | 24.189           | 1,8           | 17                                 | 2.443          | 7                                  | -8,0                          | 31                                 | 102,5                         | 5                                  |
| Jaén             | 4.771            | 0,4           | 41                                 | 364            | 42                                 | 20,7                          | 14                                 | -59,5                         | 33                                 |
| Málaga           | 92.788           | 6,9           | 4                                  | 2.870          | 6                                  | 6,7                           | 21                                 | 292,9                         | 2                                  |
| Pablo de Olavide | 31.232           | 2,3           | 13                                 | 3.355          | 2                                  | 14,5                          | 17                                 | 53,1                          | 6                                  |
| Sevilla          | 162.621          | 12,1          | 1                                  | 2.993          | 5                                  | 18,9                          | 16                                 | 141,1                         | 3                                  |
| <b>Andalucía</b> | <b>499.190</b>   | <b>37,2</b>   | <b>1</b>                           | <b>2.381</b>   | <b>1</b>                           | <b>14,4</b>                   | <b>5</b>                           | <b>90,2</b>                   | <b>2</b>                           |

Nota: Se toma el conjunto de alumnos matriculados en grado y primer y segundo ciclo.

Fuente: Elaboración propia con datos sobre presupuestos liquidados recopilados por la Fundación CYD y datos de la Estadística de estudiantes. Sistema Integrado de Información Universitaria (SIU).

## Ingresos no financieros. 47 universidades públicas presenciales, año 2016, curso 2016-2017

|                  | Miles €          | % sobre total | Posición entre las univ. españolas | Por alumno (€) | Posición entre las univ. españolas | Variación respecto a 2015 (%) | Posición entre las univ. españolas | Variación respecto a 2009 (%) | Posición entre las univ. españolas |
|------------------|------------------|---------------|------------------------------------|----------------|------------------------------------|-------------------------------|------------------------------------|-------------------------------|------------------------------------|
| <b>Total</b>     | <b>9.009.277</b> | <b>100,0</b>  | <b>--</b>                          | <b>9.196</b>   | <b>--</b>                          | <b>3,9</b>                    | <b>--</b>                          | <b>-10,8</b>                  | <b>--</b>                          |
| Almería          | 97.885           | 1,1           | 38                                 | 8.472          | 33                                 | 17,7                          | 3                                  | -6,4                          | 14                                 |
| Cádiz            | 147.109          | 1,6           | 26                                 | 7.506          | 40                                 | 5,7                           | 11                                 | -4,5                          | 8                                  |
| Córdoba          | 147.287          | 1,6           | 25                                 | 9.554          | 20                                 | 13,2                          | 5                                  | -5,8                          | 11                                 |
| Granada          | 361.262          | 4,0           | 6                                  | 8.187          | 35                                 | -1,1                          | 37                                 | -15,1                         | 38                                 |
| Huelva           | 78.301           | 0,9           | 43                                 | 7.908          | 38                                 | -3,2                          | 42                                 | -8,2                          | 18                                 |
| Jaén             | 100.273          | 1,1           | 37                                 | 7.652          | 39                                 | 0,2                           | 30                                 | -12,3                         | 27                                 |
| Málaga           | 230.780          | 2,6           | 14                                 | 7.137          | 45                                 | -1,4                          | 38                                 | -11,8                         | 25                                 |
| Pablo de Olavide | 82.123           | 0,9           | 41                                 | 8.821          | 27                                 | 11,3                          | 7                                  | -1,6                          | 5                                  |
| Sevilla          | 394.431          | 4,4           | 4                                  | 7.260          | 44                                 | 1,7                           | 22                                 | -10,4                         | 20                                 |
| <b>Andalucía</b> | <b>1.639.452</b> | <b>18,2</b>   | <b>2</b>                           | <b>7.819</b>   | <b>14</b>                          | <b>2,8</b>                    | <b>7</b>                           | <b>-10,2</b>                  | <b>5</b>                           |

Nota: Se toma el conjunto de alumnos matriculados en grado y primer y segundo ciclo.

Fuente: Elaboración propia con datos sobre presupuestos liquidados recopilados por la Fundación CYD y datos de la Estadística de estudiantes. Sistema Integrado de Información Universitaria (SIU).

### Gastos de personal. 47 universidades públicas presenciales, año 2016, curso 2016-2017

|                  | Miles €          | % sobre total | Posición entre las univ. españolas | Por ocupado a tiempo completo (€) | Posición entre las univ. españolas | Variación respecto a 2015 (%) | Posición entre las univ. españolas | Variación respecto a 2009 (%) | Posición entre las univ. españolas |
|------------------|------------------|---------------|------------------------------------|-----------------------------------|------------------------------------|-------------------------------|------------------------------------|-------------------------------|------------------------------------|
| <b>Total</b>     | <b>5.804.604</b> | <b>100,0</b>  | <b>--</b>                          | <b>47.990</b>                     | <b>--</b>                          | <b>1,8</b>                    | <b>--</b>                          | <b>-0,5</b>                   | <b>--</b>                          |
| Almería          | 55.810           | 1,0           | 39                                 | 48.772                            | 10                                 | 2,6                           | 20                                 | 0,9                           | 27                                 |
| Cádiz            | 93.597           | 1,6           | 26                                 | 45.666                            | 35                                 | 3,0                           | 18                                 | 5,6                           | 11                                 |
| Córdoba          | 88.648           | 1,5           | 27                                 | 48.651                            | 11                                 | 4,0                           | 9                                  | 0,3                           | 30                                 |
| Granada          | 269.641          | 4,6           | 5                                  | 50.302                            | 9                                  | 3,0                           | 17                                 | 1,8                           | 23                                 |
| Huelva           | 51.517           | 0,9           | 41                                 | 47.342                            | 26                                 | 5,7                           | 3                                  | 3,1                           | 18                                 |
| Jaén             | 64.889           | 1,1           | 36                                 | 47.555                            | 21                                 | 3,0                           | 16                                 | 3,9                           | 16                                 |
| Málaga           | 148.609          | 2,6           | 12                                 | 48.506                            | 12                                 | 2,0                           | 25                                 | 1,3                           | 24                                 |
| Pablo de Olavide | 46.376           | 0,8           | 44                                 | 44.537                            | 37                                 | 5,0                           | 5                                  | 8,6                           | 7                                  |
| Sevilla          | 288.632          | 5,0           | 3                                  | 46.390                            | 30                                 | 1,9                           | 29                                 | 3,0                           | 20                                 |
| <b>Andalucía</b> | <b>1.107.718</b> | <b>19,1</b>   | <b>1</b>                           | <b>47.837</b>                     | <b>5</b>                           | <b>2,8</b>                    | <b>5</b>                           | <b>2,6</b>                    | <b>6</b>                           |

Nota: Ocupado a tiempo completo se refiere a la suma del personal docente e investigador y del personal de administración y servicios en equivalencia a tiempo completo.

Fuente: Elaboración propia con datos sobre presupuestos liquidados recopilados por la Fundación CYD y datos de la Estadística de personal de las universidades. Sistema Integrado de Información Universitaria (SIU)

### Gastos corrientes en bienes y servicios. 47 universidades públicas presenciales, año 2016, curso 2016-2017

|                  | Miles €          | % sobre total | Posición entre las univ. españolas | Por alumno (€) | Posición entre las univ. españolas | Variación respecto a 2015 (%) | Posición entre las univ. españolas | Variación respecto a 2009 (%) | Posición entre las univ. españolas |
|------------------|------------------|---------------|------------------------------------|----------------|------------------------------------|-------------------------------|------------------------------------|-------------------------------|------------------------------------|
| <b>Total</b>     | <b>1.204.904</b> | <b>100,0</b>  | <b>--</b>                          | <b>1.230</b>   | <b>--</b>                          | <b>1,4</b>                    | <b>--</b>                          | <b>-10,8</b>                  | <b>--</b>                          |
| Almería          | 12.000           | 1,0           | 40                                 | 1.039          | 36                                 | 8,3                           | 9                                  | -1,2                          | 14                                 |
| Cádiz            | 17.364           | 1,4           | 32                                 | 886            | 42                                 | 3,5                           | 18                                 | -9,1                          | 23                                 |
| Córdoba          | 19.135           | 1,6           | 29                                 | 1.241          | 25                                 | 3,4                           | 19                                 | -16,2                         | 33                                 |
| Granada          | 35.336           | 2,9           | 11                                 | 801            | 45                                 | -6,3                          | 45                                 | -2,1                          | 16                                 |
| Huelva           | 9.803            | 0,8           | 43                                 | 990            | 39                                 | 2,7                           | 21                                 | -19,6                         | 37                                 |
| Jaén             | 15.654           | 1,3           | 33                                 | 1.195          | 27                                 | -0,7                          | 33                                 | 9,2                           | 3                                  |
| Málaga           | 36.180           | 3,0           | 9                                  | 1.119          | 31                                 | 0,3                           | 29                                 | -8,3                          | 20                                 |
| Pablo de Olavide | 12.314           | 1,0           | 37                                 | 1.323          | 23                                 | 5,4                           | 13                                 | -20,5                         | 38                                 |
| Sevilla          | 47.029           | 3,9           | 6                                  | 866            | 43                                 | -2,2                          | 38                                 | -10,9                         | 24                                 |
| <b>Andalucía</b> | <b>204.816</b>   | <b>17,0</b>   | <b>2</b>                           | <b>977</b>     | <b>15</b>                          | <b>-0,2</b>                   | <b>12</b>                          | <b>-8,7</b>                   | <b>6</b>                           |

Nota: Se toma el conjunto de alumnos matriculados en grado y primer y segundo ciclo.

Fuente: Elaboración propia con datos sobre presupuestos liquidados recopilados por la Fundación CYD y datos de la Estadística de estudiantes. Sistema Integrado de Información Universitaria (SIU)

**Inversiones reales. 47 universidades públicas presenciales, año 2016, curso 2016-2017**

|                  | Miles €          | % sobre total | Posición entre las univ. españolas | Por alumno (€) | Posición entre las univ. españolas | Variación respecto a 2015 (%) | Posición entre las univ. españolas | Variación respecto a 2009 (%) | Posición entre las univ. españolas |
|------------------|------------------|---------------|------------------------------------|----------------|------------------------------------|-------------------------------|------------------------------------|-------------------------------|------------------------------------|
| <b>Total</b>     | <b>1.210.274</b> | <b>100,0</b>  | <b>--</b>                          | <b>1.235</b>   | <b>--</b>                          | <b>-14,8</b>                  | <b>--</b>                          | <b>-42,1</b>                  | <b>--</b>                          |
| Almería          | 10.237           | 0,8           | 37                                 | 886            | 36                                 | -27,1                         | 34                                 | -58,8                         | 42                                 |
| Cádiz            | 15.561           | 1,3           | 32                                 | 794            | 42                                 | -55,5                         | 45                                 | -28,2                         | 10                                 |
| Córdoba          | 20.777           | 1,7           | 24                                 | 1.348          | 15                                 | -35,7                         | 40                                 | -30,1                         | 12                                 |
| Granada          | 47.837           | 4,0           | 6                                  | 1.084          | 26                                 | -43,4                         | 42                                 | -36,7                         | 17                                 |
| Huelva           | 9.155            | 0,8           | 42                                 | 925            | 34                                 | -42,5                         | 41                                 | -53,3                         | 38                                 |
| Jaén             | 16.093           | 1,3           | 31                                 | 1.228          | 19                                 | -26,8                         | 33                                 | -34,5                         | 16                                 |
| Málaga           | 34.213           | 2,8           | 11                                 | 1.058          | 28                                 | -31,2                         | 39                                 | -45,3                         | 29                                 |
| Pablo de Olavide | 11.012           | 0,9           | 36                                 | 1.183          | 22                                 | -27,6                         | 36                                 | -49,5                         | 34                                 |
| Sevilla          | 45.843           | 3,8           | 7                                  | 844            | 37                                 | -28,0                         | 37                                 | -54,0                         | 39                                 |
| <b>Andalucía</b> | <b>210.729</b>   | <b>17,4</b>   | <b>2</b>                           | <b>1.005</b>   | <b>13</b>                          | <b>-36,6</b>                  | <b>15</b>                          | <b>-44,6</b>                  | <b>9</b>                           |

Nota: Se toma el conjunto de alumnos matriculados en grado y primer y segundo ciclo.

Fuente: Elaboración propia con datos sobre presupuestos liquidados recopilados por la Fundación CYD y datos de la Estadística de estudiantes. Sistema Integrado de Información Universitaria (SIU)

**Gastos no financieros. 47 universidades públicas presenciales, año 2016, curso 2016-2017**

|                  | Miles €          | % sobre total | Posición entre las univ. españolas | Por alumno (€) | Posición entre las univ. españolas | Variación respecto a 2015 (%) | Posición entre las univ. españolas | Variación respecto a 2009 (%) | Posición entre las univ. españolas |
|------------------|------------------|---------------|------------------------------------|----------------|------------------------------------|-------------------------------|------------------------------------|-------------------------------|------------------------------------|
| <b>Total</b>     | <b>8.565.054</b> | <b>100,0</b>  | <b>--</b>                          | <b>8.743</b>   | <b>--</b>                          | <b>-0,6</b>                   | <b>--</b>                          | <b>-11,6</b>                  | <b>--</b>                          |
| Almería          | 88.180           | 1,0           | 38                                 | 7.632          | 38                                 | 3,6                           | 10                                 | -8,2                          | 16                                 |
| Cádiz            | 132.317          | 1,5           | 29                                 | 6.752          | 46                                 | -9,8                          | 46                                 | -6,3                          | 11                                 |
| Córdoba          | 143.450          | 1,7           | 24                                 | 9.305          | 15                                 | -1,8                          | 31                                 | -3,2                          | 6                                  |
| Granada          | 369.329          | 4,3           | 5                                  | 8.370          | 29                                 | -7,9                          | 43                                 | -7,2                          | 12                                 |
| Huelva           | 73.572           | 0,9           | 44                                 | 7.430          | 39                                 | -3,1                          | 37                                 | -14,7                         | 36                                 |
| Jaén             | 101.592          | 1,2           | 35                                 | 7.753          | 37                                 | -3,8                          | 39                                 | -3,6                          | 7                                  |
| Málaga           | 226.916          | 2,6           | 14                                 | 7.018          | 44                                 | -4,9                          | 40                                 | -11,1                         | 27                                 |
| Pablo de Olavide | 75.538           | 0,9           | 42                                 | 8.114          | 34                                 | 0,0                           | 24                                 | -11,2                         | 28                                 |
| Sevilla          | 391.159          | 4,6           | 4                                  | 7.200          | 42                                 | -3,2                          | 38                                 | -11,4                         | 30                                 |
| <b>Andalucía</b> | <b>1.602.052</b> | <b>18,7</b>   | <b>1</b>                           | <b>7.641</b>   | <b>15</b>                          | <b>-4,6</b>                   | <b>15</b>                          | <b>-8,8</b>                   | <b>4</b>                           |

Nota: Se toma el conjunto de alumnos matriculados en grado y primer y segundo ciclo.

Fuente: Elaboración propia con datos sobre presupuestos liquidados recopilados por la Fundación CYD y datos de la Estadística de estudiantes. Sistema Integrado de Información Universitaria (SIU)

## Relación entre ingresos y gastos. 47 universidades públicas presenciales, año 2016, curso 2016-2017

|                  | Saldo presupuestario (%) | Posición entre las univ. españolas | Capacidad/necesidad de financiación (%) | Posición entre las univ. españolas | Tasa de ahorro bruto (%) | Posición entre las univ. españolas |
|------------------|--------------------------|------------------------------------|---|------------------------------------|--------------------------|------------------------------------|
| <b>Total</b>     | <b>4,86</b>              | --                                 | <b>4,93</b>                             | --                                 | <b>4,61</b>              | --                                 |
| Almería          | 11,12                    | 4                                  | 9,91                                    | 6                                  | 13,02                    | 12                                 |
| Cádiz            | 10,41                    | 5                                  | 10,06                                   | 5                                  | 11,26                    | 14                                 |
| Córdoba          | 2,84                     | 27                                 | 2,61                                    | 29                                 | 7,11                     | 23                                 |
| Granada          | -1,48                    | 45                                 | -2,23                                   | 45                                 | -42,59                   | 46                                 |
| Huelva           | 9,26                     | 7                                  | 6,04                                    | 12                                 | -19,04                   | 43                                 |
| Jaén             | -2,20                    | 46                                 | -1,32                                   | 41                                 | 10,49                    | 17                                 |
| Málaga           | 3,00                     | 26                                 | 1,67                                    | 31                                 | -39,65                   | 45                                 |
| Pablo de Olavide | 8,82                     | 8                                  | 8,02                                    | 10                                 | -26,79                   | 44                                 |
| Sevilla          | 2,29                     | 29                                 | 0,83                                    | 33                                 | -48,98                   | 47                                 |
| <b>Andalucía</b> | <b>3,24</b>              | <b>7</b>                           | <b>2,28</b>                             | <b>9</b>                           | <b>-21,25</b>            | <b>17</b>                          |

Nota: El saldo presupuestario se define como la diferencia entre los ingresos totales y los gastos totales liquidados en proporción de los ingresos totales. La capacidad (positiva) / necesidad (negativa) de financiación se define como la diferencia entre los ingresos no financieros y los gastos no financieros liquidados en proporción de los ingresos no financieros. La tasa de ahorro bruto se define como la diferencia entre los ingresos corrientes y los gastos corrientes liquidados en proporción de los ingresos corrientes.

Fuente: Elaboración propia con datos sobre presupuestos liquidados recopilados por la Fundación CYD

## 2. Graduados universitarios y mercado de trabajo

### Egresados. Estudios de grado. Total y por género, edad y nacionalidad. Curso 2016-2017

|                    | Total          | % sobre total | Posición entre las univ. (79) españolas | Ratio egresados/población 2016 (miles) | Posición entre las univ. (73) españolas | % de mujeres | Posición entre las univ. (79) españolas | % de menos de 25 años | Posición entre las univ. (79) españolas | % de alumnos de nacionalidad extranjera | Posición entre las univ. (79) españolas |
|--------------------|----------------|---------------|---|--|---|--------------|---|-----------------------|---|---|---|
| <b>Total</b>       | <b>198.568</b> | <b>100,0</b>  | --                                      | <b>4,27</b>                            | --                                      | <b>58,4</b>  | --                                      | <b>65,9</b>           | --                                      | <b>3,5</b>                              | --                                      |
| <b>U. públicas</b> | <b>168.262</b> | <b>84,7</b>   | --                                      | <b>3,61</b>                            | --                                      | <b>58,0</b>  | --                                      | <b>68,5</b>           | --                                      | <b>3,0</b>                              | --                                      |
| <b>U. privadas</b> | <b>30.306</b>  | <b>15,3</b>   | --                                      | <b>0,65</b>                            | --                                      | <b>60,3</b>  | --                                      | <b>51,0</b>           | --                                      | <b>6,3</b>                              | --                                      |
| Almería            | 1.867          | 0,9           | 42                                      | 2,67                                   | 25                                      | 61,4         | 27                                      | 62,2                  | 58                                      | 3,8                                     | 24                                      |
| Cádiz              | 3.415          | 1,7           | 21                                      | 2,74                                   | 22                                      | 52,5         | 64                                      | 55,4                  | 63                                      | 0,9                                     | 66                                      |
| Córdoba            | 2.208          | 1,1           | 33                                      | 2,79                                   | 21                                      | 57,7         | 52                                      | 69,5                  | 36                                      | 0,9                                     | 68                                      |
| Granada            | 7.224          | 3,6           | 4                                       | 7,88                                   | 2                                       | 62,4         | 21                                      | 74,4                  | 24                                      | 2,4                                     | 38                                      |
| Huelva             | 1.509          | 0,8           | 48                                      | 2,89                                   | 19                                      | 63,9         | 12                                      | 57,3                  | 61                                      | 1,5                                     | 53                                      |
| Jaén               | 2.172          | 1,1           | 35                                      | 3,37                                   | 9                                       | 60,3         | 37                                      | 69,4                  | 37                                      | 0,7                                     | 69                                      |
| Loyola Andalucía   | 132            | 0,1           | 76                                      | 0,05                                   | 71                                      | 41,7         | 74                                      | 79,5                  | 13                                      | 0,0                                     | 78-79                                   |
| Málaga             | 5.182          | 2,6           | 11                                      | 3,15                                   | 11                                      | 59,3         | 44                                      | 68,5                  | 39                                      | 3,3                                     | 28                                      |
| Pablo de Olavide   | 1.010          | 0,5           | 61                                      | 0,52                                   | 51                                      | 60,5         | 35                                      | 82,7                  | 7                                       | 1,0                                     | 64                                      |
| Sevilla            | 7.888          | 4,0           | 2                                       | 4,06                                   | 5                                       | 57,5         | 53                                      | 67,7                  | 44                                      | 1,4                                     | 56                                      |
| <b>Andalucía</b>   | <b>32.607</b>  | <b>16,4</b>   | <b>2</b>                                | <b>3,88</b>                            | <b>7</b>                                | <b>59,1</b>  | <b>7</b>                                | <b>68,0</b>           | <b>9</b>                                | <b>1,9</b>                              | <b>10</b>                               |

Fuente: Estadística de estudiantes. Sistema Integrado de Información Universitaria (SIU) e INE para la población

### Egresados. Estudios de máster oficial. Total y por género, edad y nacionalidad. Curso 2016-2017

|                    | Total         | % sobre total | Posición entre las univ. (81) españolas | Ratio egresados/ población 2016 (miles) | Posición entre las univ. (73) españolas | % de mujeres | Posición entre las univ. (81) españolas | % de menos de 25 años | Posición entre las univ. (81) españolas | % de alumnos de nacionalidad extranjera | Posición entre las univ. (81) españolas | De los cuales, % de América Latina y el Caribe | Posición entre las univ. (81) españolas |
|--------------------|---------------|---------------|---|---|---|--------------|---|-----------------------|---|---|---|--|---|
| <b>Total</b>       | <b>99.413</b> | <b>100,0</b>  | --                                      | <b>2,14</b>                             | --                                      | <b>57,0</b>  | --                                      | <b>37,6</b>           | --                                      | <b>20,3</b>                             | --                                      | <b>60,2</b>                                    | --                                      |
| <b>U. públicas</b> | <b>64.325</b> | <b>64,7</b>   | --                                      | <b>1,38</b>                             | --                                      | <b>57,1</b>  | --                                      | <b>45,1</b>           | --                                      | <b>18,8</b>                             | --                                      | <b>59,1</b>                                    | --                                      |
| <b>U. privadas</b> | <b>35.088</b> | <b>35,3</b>   | --                                      | <b>0,75</b>                             | --                                      | <b>56,8</b>  | --                                      | <b>23,9</b>           | --                                      | <b>23,0</b>                             | --                                      | <b>61,8</b>                                    | --                                      |
| Almería            | 721           | 0,7           | 53                                      | 1,03                                    | 14                                      | 64,6         | 4                                       | 37,6                  | 49                                      | 10,3                                    | 43                                      | 48,6   | 48                                      |
| Cádiz              | 752           | 0,8           | 50                                      | 0,60                                    | 36                                      | 57,8         | 39                                      | 40,4                  | 44-45                                   | 9,6                                     | 45                                      | 41,7   | 54                                      |
| Córdoba            | 777           | 0,8           | 49                                      | 0,98                                    | 16                                      | 62,4         | 17                                      | 40,8                  | 43                                      | 6,3                                     | 59                                      | 42,9   | 53                                      |
| Granada            | 2.226         | 2,2           | 10                                      | 2,43                                    | 3                                       | 62,7         | 15                                      | 56,9                  | 7                                       | 8,9                                     | 47                                      | 48,2   | 49                                      |
| Huelva             | 496           | 0,5           | 64                                      | 0,95                                    | 18                                      | 61,5         | 22                                      | 32,9                  | 57                                      | 5,4                                     | 66                                      | 55,6   | 38                                      |
| Jaén               | 952           | 1,0           | 43                                      | 1,48                                    | 6                                       | 63,6         | 8                                       | 42,1                  | 40                                      | 9,6                                     | 46                                      | 78,0   | 12                                      |
| Loyola Andalucía   | 85            | 0,1           | 79                                      | 0,03                                    | 73                                      | 51,8         | 60                                      | 18,8                  | 71                                      | 2,4                                     | 75                                      | 0,0  | 79-81                                   |
| Málaga             | 1.567         | 1,6           | 24                                      | 0,95                                    | 17                                      | 57,9         | 38                                      | 45,9                  | 29                                      | 7,0                                     | 52                                      | 36,4   | 66                                      |
| Pablo de Olavide   | 570           | 0,6           | 58                                      | 0,29                                    | 53                                      | 59,8         | 32                                      | 44,7                  | 35                                      | 6,3                                     | 58                                      | 69,4   | 24                                      |
| Sevilla            | 2.104         | 2,1           | 11                                      | 1,08                                    | 13                                      | 56,8         | 44                                      | 47,9                  | 24                                      | 13,6                                    | 35                                      | 65,9   | 29                                      |
| <b>Andalucía</b>   | <b>10.250</b> | <b>10,3</b>   | <b>3</b>                                | <b>1,22</b>                             | <b>8</b>                                | <b>60,3</b>  | <b>4</b>                                | <b>46,0</b>           | <b>6</b>                                | <b>9,2</b>                              | <b>10</b>                               | <b>55,2</b>                                    | <b>7</b>                                |

Fuente: Estadística de estudiantes. Sistema Integrado de Información Universitaria (SIIU) e INE para la población

### Porcentaje de egresados de grado y máster oficial en campos STEM (science, technology, engineering and mathematics). Curso 2016-2017

|                    | Ciencias, matemáticas y estadística | Posición entre las univ. (82) españolas | Informática y tecnologías de la información y comunicación | Posición entre las univ. (82) españolas | Ingeniería, industria y construcción | Posición entre las univ. (82) españolas | Total áreas STEM | Posición entre las univ. (82) españolas | Total egresados en áreas STEM / población 20-34 años (1.000) | Posición entre las univ. (74) españolas |
|--------------------|-------------------------------------|---|--|---|--------------------------------------|---|------------------|---|--|---|
| <b>Total</b>       | <b>5,6</b>                          | --                                      | <b>2,3</b>   | --                                      | <b>13,5</b>                          | --                                      | <b>21,4</b>      | --                                      | <b>8,15</b>  | --                                      |
| <b>U. públicas</b> | <b>7,0</b>                          | --                                      | <b>2,5</b>   | --                                      | <b>15,7</b>                          | --                                      | <b>25,1</b>      | --                                      | <b>7,46</b>  | --                                      |
| <b>U. privadas</b> | <b>0,8</b>                          | --                                      | <b>1,8</b>   | --                                      | <b>5,6</b>                           | --                                      | <b>8,2</b>       | --                                      | <b>0,69</b>  | --                                      |
| Almería            | 3,6                                 | 39                                      | 1,7  | 41                                      | 3,3                                  | 62                                      | 8,6              | 59                                      | 1,64   | 44                                      |
| Cádiz              | 5,9                                 | 23                                      | 6,2  | 7                                       | 19,7                                 | 16                                      | 31,9             | 13                                      | 5,85   | 14                                      |
| Córdoba            | 9,6                                 | 8                                       | 2,2  | 26                                      | 8,9                                  | 38                                      | 20,7             | 27                                      | 4,27   | 25                                      |
| Granada            | 7,4                                 | 18                                      | 1,7  | 40                                      | 7,6                                  | 43                                      | 16,7             | 42                                      | 9,41   | 7                                       |
| Huelva             | 3,5                                 | 40                                      | 2,1  | 28                                      | 7,7                                  | 42                                      | 13,4             | 48                                      | 2,77   | 35                                      |
| Jaén               | 4,2                                 | 35                                      | 2,0  | 34                                      | 13,0                                 | 30                                      | 19,1             | 35                                      | 4,93   | 19                                      |
| Loyola Andalucía   | 0,0                                 | 62-82                                   | 0,0  | 68-82                                   | 6,9                                  | 46                                      | 6,9              | 60                                      | 0,03   | 71                                      |
| Málaga             | 5,7                                 | 25                                      | 1,8  | 37                                      | 13,0                                 | 31                                      | 20,5             | 29                                      | 4,80   | 20                                      |
| Pablo de Olavide   | 10,1                                | 7                                       | 1,3  | 51                                      | 1,5                                  | 70                                      | 12,8             | 50                                      | 0,58   | 53                                      |
| Sevilla            | 6,2                                 | 22                                      | 2,1  | 30                                      | 20,1                                 | 15                                      | 28,5             | 18                                      | 8,16   | 10                                      |
| <b>Andalucía</b>   | <b>6,3</b>                          | <b>6</b>                                | <b>2,3</b>   | <b>7</b>                                | <b>12,6</b>                          | <b>11</b>                               | <b>21,1</b>      | <b>11</b>                               | <b>5,92</b>  | <b>11</b>                               |

Fuente: Elaboración propia a partir de la Estadística de estudiantes. Sistema Integrado de Información Universitaria (SIIU) e INE para la población de 20 a 34 años

## Tesis doctorales aprobadas y características de género, edad y nacionalidad de los doctores, año 2016

|                    | Total         | % sobre total | Posición entre las univ. (73) españolas | Ratio tesis/población 2016 (miles) | Posición entre las univ. (68) españolas | % de mujeres | Posición entre las univ. (73) españolas | % de menos de 35 años | Posición entre las univ. (70) españolas | % de nacionalidad extranjera | Posición entre las univ. (70) españolas | De los cuales, % de América Latina y el Caribe | Posición entre las univ. (66) españolas |
|--------------------|---------------|---------------|---|------------------------------------|---|--------------|---|-----------------------|---|------------------------------|---|--|---|
| <b>Total</b>       | <b>20.049</b> | <b>100,0</b>  | --                                      | <b>0,431</b>                       | --                                      | <b>50,4</b>  | --                                      | <b>28,1</b>           | --                                      | <b>18,9</b>                  | --                                      | <b>60,8</b>                                    | --                                      |
| <b>U. públicas</b> | <b>18.757</b> | <b>93,6</b>   | --                                      | <b>0,403</b>                       | --                                      | <b>50,8</b>  | --                                      | <b>28,1</b>           | --                                      | <b>18,4</b>                  | --                                      | <b>60,0</b>                                    | --                                      |
| <b>U. privadas</b> | <b>1.292</b>  | <b>6,4</b>    | --                                      | <b>0,028</b>                       | --                                      | <b>44,7</b>  | --                                      | <b>28,2</b>           | --                                      | <b>26,8</b>                  | --                                      | <b>68,8</b>                                    | --                                      |
| Almería            | 90            | 0,4           | 49                                      | 0,129                              | 36                                      | 50,0         | 35-38                                   | 40,0                  | 20                                      | 18,9                         | 39                                      | 76,5   | 18                                      |
| Cádiz              | 244           | 1,2           | 28                                      | 0,195                              | 27                                      | 53,7         | 20                                      | 28,7                  | 37                                      | 10,2                         | 58                                      | 40,0   | 58                                      |
| Córdoba            | 261           | 1,3           | 26                                      | 0,330                              | 12                                      | 54,0         | 18                                      | 39,8                  | 21                                      | 28,7                         | 19                                      | 78,7   | 15                                      |
| Granada            | 652           | 3,3           | 9                                       | 0,711                              | 4                                       | 52,3         | 28                                      | 38,0                  | 25                                      | 28,7                         | 20                                      | 67,4   | 28                                      |
| Huelva             | 112           | 0,6           | 45                                      | 0,215                              | 26                                      | 52,7         | 25                                      | 26,8                  | 44                                      | 19,6                         | 34                                      | 54,5   | 45                                      |
| Jaén               | 113           | 0,6           | 43-44                                   | 0,175                              | 31                                      | 48,7         | 43                                      | 35,4                  | 26                                      | 19,5                         | 36                                      | 63,6   | 36                                      |
| Málaga             | 532           | 2,7           | 12                                      | 0,324                              | 14                                      | 52,3         | 29                                      | 18,8                  | 58                                      | 11,5                         | 55                                      | 67,2   | 29                                      |
| Pablo de Olavide   | 164           | 0,8           | 35                                      | 0,084                              | 45                                      | 48,2         | 48                                      | 30,5                  | 34                                      | 45,7                         | 9                                       | 76,0   | 19                                      |
| Sevilla            | 769           | 3,8           | 5                                       | 0,396                              | 6                                       | 48,8         | 42                                      | 27,7                  | 41                                      | 16,3                         | 45                                      | 67,2   | 30                                      |
| <b>Andalucía</b>   | <b>2.937</b>  | <b>14,6</b>   | <b>3</b>                                | <b>0,350</b>                       | <b>10</b>                               | <b>51,2</b>  | <b>5</b>                                | <b>30,3</b>           | <b>11</b>                               | <b>20,7</b>                  | <b>5</b>                                | <b>68,3</b>                                    | <b>5</b>                                |

Fuente: Estadística de tesis doctorales. Sistema Integrado de Información Universitaria (SIIU) e INE para la población

## Indicadores de desempeño académico, egresados curso 2015-2016

| AMBOS SEXOS        | Tasa de idoneidad, grados de cuatro años (%) | Posición entre las univ. (74) españolas | Tasa de graduación, grados de cuatro años (%) | Posición entre las univ. (74) españolas | Tasa de idoneidad, másteres oficiales de un año (%) | Posición entre las univ. (76) españolas | Tasa de graduación, másteres oficiales de un año (%) | Posición entre las univ. (78) españolas |
|--------------------|--|---|---|---|---|---|--|---|
| <b>Total</b>       | <b>34,9</b>                                  | --                                      | <b>47,0</b>                                   | --                                      | <b>72,7</b>   | --                                      | <b>83,0</b>  | --                                      |
| <b>U. públicas</b> | <b>33,6</b>                                  | --                                      | <b>45,6</b>                                   | --                                      | <b>73,3</b>   | --                                      | <b>85,2</b>  | --                                      |
| <b>U. privadas</b> | <b>49,5</b>                                  | --                                      | <b>61,7</b>                                   | --                                      | <b>71,5</b>   | --                                      | <b>78,5</b>  | --                                      |
| Almería            | 36,1   | 38                                      | 50,1  | 39                                      | 80,5  | 29                                      | 90,3   | 21                                      |
| Cádiz              | 27,9   | 60                                      | 40,8  | 56                                      | 77,0  | 41                                      | 85,3   | 41                                      |
| Córdoba            | 28,5   | 59                                      | 37,4  | 65                                      | 66,9  | 56                                      | 72,6   | 69                                      |
| Granada            | 33,2   | 45                                      | 44,2  | 49                                      | 77,4  | 38                                      | 91,3   | 17                                      |
| Huelva             | 30,0   | 55                                      | 40,2  | 60                                      | 83,7  | 16                                      | 81,8   | 52                                      |
| Jaén               | 35,7   | 39                                      | 48,4  | 41                                      | 81,3  | 25                                      | 78,0   | 61                                      |
| Loyola Andalucía   | nd   | --                                      | nd  | --                                      | 24,3  | 76                                      | 75,0   | 68                                      |
| Málaga             | 32,4   | 47                                      | 38,3  | 63                                      | 79,4  | 32                                      | 65,0   | 74                                      |
| Pablo de Olavide   | 24,4   | 66                                      | 35,7  | 66                                      | 84,5  | 15                                      | 90,7   | 18                                      |
| Sevilla            | 27,7   | 61                                      | 42,2  | 53                                      | 68,4  | 53                                      | 81,6   | 53                                      |
| <b>Andalucía</b>   | <b>30,7</b>                                  | <b>13</b>                               | <b>42,0</b>                                   | <b>14</b>                               | <b>76,3</b>   | <b>9</b>                                | <b>82,5</b>  | <b>14</b>                               |

Nota: La tasa de idoneidad es el porcentaje de estudiantes que finalizan la titulación en el tiempo teórico previsto. Se consideran grados de cuatro años (cohorte de entrada 2012-2013) y másteres oficiales de uno (cohorte de entrada 2015-2016), los mayoritarios. La tasa de graduación se refiere al porcentaje de estudiantes que finalizan la titulación en el tiempo teórico previsto más un curso más como máximo (cohorte de entrada 2011-2012 para estudios de grado y 2014-2015 para másteres). nd es no disponible.

Fuente: Anuario de indicadores universitarios. Sistema Integrado de Información Universitaria (SIIU)

Las universidades españolas. Una perspectiva autonómica. 2018

| HOMBRES            | Tasa de idoneidad, grados de cuatro años (%) | Posición entre las univ. (73) españolas | Tasa de graduación, grados de cuatro años (%) | Posición entre las univ. (73) españolas | Tasa de idoneidad, másteres oficiales de un año (%) | Posición entre las univ. (76) españolas | Tasa de graduación, másteres oficiales de un año (%) | Posición entre las univ. (78) españolas |
|--------------------|--|---|---|---|---|---|--|---|
| <b>Total</b>       | <b>25,0</b>                                  | --                                      | <b>37,1</b>                                   | --                                      | <b>70,2</b>   | --                                      | <b>80,8</b>  | --                                      |
| <b>U. públicas</b> | <b>23,6</b>                                  | --                                      | <b>35,6</b>                                   | --                                      | <b>71,5</b>   | --                                      | <b>83,2</b>  | --                                      |
| <b>U. privadas</b> | <b>41,3</b>                                  | --                                      | <b>54,0</b>                                   | --                                      | <b>67,5</b>   | --                                      | <b>76,2</b>  | --                                      |
| Almería            | 24,1   | 42                                      | 37,0  | 40                                      | 78,7  | 28                                      | 89,6   | 17                                      |
| Cádiz              | 16,7   | 66                                      | 27,3  | 66                                      | 75,8  | 34                                      | 81,0   | 48                                      |
| Córdoba            | 19,1   | 58                                      | 27,5  | 64                                      | 66,3  | 51                                      | 69,5   | 70                                      |
| Granada            | 23,1   | 43                                      | 33,8  | 48                                      | 75,9  | 33                                      | 89,2   | 18                                      |
| Huelva             | 17,1   | 65                                      | 26,9  | 67                                      | 81,4  | 22                                      | 81,3   | 47                                      |
| Jaén               | 21,8   | 45                                      | 34,4  | 46                                      | 73,1  | 39                                      | 79,6   | 50                                      |
| Loyola Andalucía   | nd   | --                                      | nd  | --                                      | 20,0  | 76                                      | 71,9   | 66                                      |
| Málaga             | 21,4   | 48                                      | 26,1  | 69                                      | 74,9  | 36                                      | 67,2   | 71                                      |
| Pablo de Olavide   | 20,0   | 55                                      | 29,5  | 61                                      | 81,9  | 20                                      | 90,2   | 15                                      |
| Sevilla            | 18,8   | 60                                      | 32,4  | 55                                      | 66,8  | 49                                      | 76,6   | 60                                      |
| <b>Andalucía</b>   | <b>20,4</b>                                  | <b>13</b>                               | <b>30,7</b>                                   | <b>16</b>                               | <b>73,7</b>   | <b>9</b>                                | <b>80,9</b>  | <b>13</b>                               |
| MUJERES            | Tasa de idoneidad, grados de cuatro años (%) | Posición entre las univ. (74) españolas | Tasa de graduación, grados de cuatro años (%) | Posición entre las univ. (74) españolas | Tasa de idoneidad, másteres oficiales de un año (%) | Posición entre las univ. (76) españolas | Tasa de graduación, másteres oficiales de un año (%) | Posición entre las univ. (76) españolas |
| <b>Total</b>       | <b>43,4</b>                                  | --                                      | <b>55,3</b>                                   | --                                      | <b>74,6</b>   | --                                      | <b>84,7</b>  | --                                      |
| <b>U. públicas</b> | <b>42,2</b>                                  | --                                      | <b>54,1</b>                                   | --                                      | <b>74,5</b>   | --                                      | <b>86,7</b>  | --                                      |
| <b>U. privadas</b> | <b>56,3</b>                                  | --                                      | <b>67,6</b>                                   | --                                      | <b>74,6</b>   | --                                      | <b>80,4</b>  | --                                      |
| Almería            | 45,8   | 37                                      | 59,0  | 39                                      | 81,6  | 33                                      | 90,7   | 23                                      |
| Cádiz              | 38,2   | 55                                      | 52,6  | 48                                      | 77,9  | 44                                      | 88,4   | 35                                      |
| Córdoba            | 37,0   | 57                                      | 46,6  | 62                                      | 67,2  | 59                                      | 74,6   | 69                                      |
| Granada            | 41,5   | 50                                      | 52,4  | 51                                      | 78,4  | 42                                      | 92,9   | 15                                      |
| Huelva             | 39,8   | 53                                      | 49,8  | 56                                      | 85,1  | 17                                      | 82,2   | 58                                      |
| Jaén               | 47,4   | 33                                      | 61,1  | 35                                      | 86,1  | 16                                      | 77,1   | 65                                      |
| Loyola Andalucía   | nd   | --                                      | nd  | --                                      | 27,5  | 75                                      | nd   | --                                      |
| Málaga             | 42,0   | 47                                      | 48,9  | 57                                      | 82,6  | 27                                      | 63,3   | 73                                      |
| Pablo de Olavide   | 27,8   | 66                                      | 40,2  | 68                                      | 86,1  | 15                                      | 91,0   | 21                                      |
| Sevilla            | 35,8   | 60                                      | 51,5  | 54                                      | 69,5  | 55                                      | 84,8   | 47                                      |
| <b>Andalucía</b>   | <b>39,7</b>                                  | <b>13</b>                               | <b>51,6</b>                                   | <b>14</b>                               | <b>78,0</b>   | <b>9</b>                                | <b>83,6</b>  | <b>14</b>                               |

### 3. Investigación y transferencia en las universidades españolas

#### Publicaciones científicas universitarias, 2012-2016

|                    | Total          | % sobre total | Posición entre las univ. (61) españolas | Ratio publicaciones/ PDI en equivalencia a jornada completa, curso 2016-2017 | Posición entre las univ. (61) españolas | % Q1        | Posición entre las univ. (61) españolas | % excelencia con liderazgo | Posición entre las univ. (61) españolas |
|--------------------|----------------|---------------|---|--|---|-------------|---|----------------------------|---|
| <b>Total</b>       | <b>387.763</b> | <b>100,0</b>  | --                                      | <b>4,87</b>  | --                                      | <b>52,5</b> | --                                      | <b>7,05</b>                | --                                      |
| <b>U. públicas</b> | <b>369.995</b> | <b>95,4</b>   | --                                      | <b>5,08</b>  | --                                      | <b>53,0</b> | --                                      | <b>7,10</b>                | --                                      |
| <b>U. privadas</b> | <b>17.768</b>  | <b>4,6</b>    | --                                      | <b>2,65</b>  | --                                      | <b>43,5</b> | --                                      | <b>6,00</b>                | --                                      |
| Almería            | 2.786          | 0,7           | 44                                      | 4,11   | 34                                      | 46,3        | 43                                      | 7,96                       | 13                                      |
| Cádiz              | 3.193          | 0,8           | 40                                      | 2,38   | 53                                      | 48,3        | 36                                      | 6,71                       | 32                                      |
| Córdoba            | 5.205          | 1,3           | 27                                      | 4,90   | 22                                      | 56,8        | 12                                      | 7,57                       | 16                                      |
| Granada            | 16.613         | 4,3           | 5                                       | 5,33   | 18                                      | 53,2        | 23                                      | 7,11                       | 26                                      |
| Huelva             | 2.121          | 0,5           | 47                                      | 3,23   | 46                                      | 48,2        | 37                                      | 5,40                       | 50                                      |
| Jaén               | 3.414          | 0,9           | 38                                      | 3,98   | 37                                      | 47,0        | 41                                      | 7,56                       | 17                                      |
| Málaga             | 6.859          | 1,8           | 20                                      | 3,78   | 42                                      | 45,5        | 45                                      | 6,42                       | 35                                      |
| Pablo de Olavide   | 2.880          | 0,7           | 42                                      | 4,26   | 31                                      | 56,8        | 13                                      | 6,12                       | 41                                      |
| Sevilla            | 13.619         | 3,5           | 9                                       | 3,80   | 40                                      | 52,7        | 24                                      | 7,16                       | 24                                      |
| <b>Andalucía</b>   | <b>56.690</b>  | <b>14,6</b>   | <b>3</b>                                | <b>4,11</b>  | <b>11</b>                               | <b>51,5</b> | <b>10</b>                               | <b>7,01</b>                | <b>7</b>                                |

|                    | % publicaciones con empresas | Posición entre las univ. (61) españolas | % publicaciones citadas en documentos de solicitud de patentes | Posición entre las univ. (61) españolas | % publicaciones lideradas por la universidad citadas en documentos de solicitud de patentes | Posición entre las univ. (61) españolas | % publicaciones en colaboración con instituciones de la región | Posición entre las univ. (61) españolas |
|--------------------|------------------------------|---|--|---|---|---|--|---|
| <b>Total</b>       | <b>2,05</b>                  | --                                      | <b>1,33</b>  | --                                      | <b>0,63</b>   | --                                      | <b>36,25</b>   | --                                      |
| <b>U. públicas</b> | <b>2,04</b>                  | --                                      | <b>1,33</b>  | --                                      | <b>0,63</b>   | --                                      | <b>36,14</b>   | --                                      |
| <b>U. privadas</b> | <b>2,16</b>                  | --                                      | <b>1,43</b>  | --                                      | <b>0,52</b>   | --                                      | <b>38,58</b>   | --                                      |
| Almería            | 0,38                         | 60                                      | 0,97   | 33                                      | 0,54  | 28                                      | 25,88  | 40                                      |
| Cádiz              | 0,98                         | 48                                      | 1,38   | 15                                      | 1,00  | 5                                       | 26,90  | 37                                      |
| Córdoba            | 1,16                         | 43                                      | 1,44   | 12                                      | 0,61  | 22                                      | 30,55  | 33                                      |
| Granada            | 2,91                         | 8                                       | 0,87   | 40                                      | 0,30  | 46                                      | 24,84  | 42                                      |
| Huelva             | 0,86                         | 52                                      | 1,18   | 22                                      | 0,90  | 8                                       | 33,85  | 27                                      |
| Jaén               | 0,99                         | 47                                      | 0,73   | 49                                      | 0,23  | 53                                      | 31,75  | 29                                      |
| Málaga             | 1,92                         | 20                                      | 0,73   | 50                                      | 0,50  | 33                                      | 26,72  | 38                                      |
| Pablo de Olavide   | 1,71                         | 24                                      | 2,29   | 3                                       | 0,28  | 49                                      | 54,52  | 10                                      |
| Sevilla            | 1,46                         | 29                                      | 1,42   | 13                                      | 0,84  | 12                                      | 42,06  | 17                                      |
| <b>Andalucía</b>   | <b>1,79</b>                  | <b>6</b>                                | <b>1,15</b>  | <b>9</b>                                | <b>0,55</b>   | <b>9</b>                                | <b>32,16</b>   | <b>4</b>                                |

Nota: Solo se tienen en cuenta a las universidades con más de 100 documentos en Scopus en 2015. Los datos de 2016 son estimaciones. Cada publicación es imputada a la universidad de cada autor. Esto afecta a la suma agregada por comunidades autónomas, universidades según tipo y total. % Q1 se refiere al porcentaje de trabajos publicados en revistas del primer cuartil de su campo, por nivel de impacto. % excelencia con liderazgo se refiere al porcentaje de documentos que han sido liderados y que pertenecen al 10% de los que más citas han recibido en su campo. Fuente: Grupo SCImago con datos Scopus y Estadística de personal de las universidades. Sistema Integrado de Información Universitaria (SIUI)

### Solicitudes de patentes nacionales (PAT) participadas por universidades y solicitudes de patentes internacionales PCT presentadas en la OEPM por universidades, 2006-2016

|                  | Total PAT    | % sobre total | Posición entre las univ. (48) españolas | Ratio PAT/ PDI en equivalencia a jornada completa, curso 2016-2017 (100) | Posición entre las univ. (48) españolas | Total PCT    | % sobre total | Posición entre las univ. (47) españolas | Ratio PCT/ PDI en equivalencia a jornada completa, curso 2016-2017 (100) | Posición entre las univ. (47) españolas |
|------------------|--------------|---------------|---|--|---|--------------|---------------|---|--|---|
| <b>Total</b>     | <b>5.921</b> | <b>100,0</b>  | <b>--</b>                               | <b>8,13</b>  | <b>--</b>                               | <b>2.262</b> | <b>100,0</b>  | <b>--</b>                               | <b>3,15</b>  | <b>--</b>                               |
| Almería          | 74           | 1,2           | 31                                      | 10,92  | 14                                      | 14           | 0,6           | 33-35                                   | 2,07   | 27                                      |
| Cádiz            | 154          | 2,6           | 12                                      | 11,46  | 11                                      | 93           | 4,1           | 10                                      | 6,92   | 5                                       |
| Córdoba          | 96           | 1,6           | 24                                      | 9,04   | 22                                      | 24           | 1,1           | 27-29                                   | 2,26   | 21                                      |
| Granada          | 230          | 3,9           | 5                                       | 7,38   | 25                                      | 134          | 5,9           | 4-5                                     | 4,30   | 12                                      |
| Huelva           | 68           | 1,1           | 35                                      | 10,35  | 17                                      | 35           | 1,5           | 19-20                                   | 5,33   | 9                                       |
| Jaén             | 88           | 1,5           | 26                                      | 10,27  | 18                                      | 25           | 1,1           | 24-26                                   | 2,92   | 17                                      |
| Málaga           | 220          | 3,7           | 6                                       | 12,13  | 8                                       | 133          | 5,9           | 6                                       | 7,33   | 3                                       |
| Pablo de Olavide | 44           | 0,7           | 42                                      | 6,50   | 28                                      | 17           | 0,8           | 32                                      | 2,51   | 18                                      |
| Sevilla          | 374          | 6,3           | 2                                       | 10,45  | 16                                      | 198          | 8,8           | 1                                       | 5,53   | 8                                       |
| <b>Andalucía</b> | <b>1.348</b> | <b>22,8</b>   | <b>1</b>                                | <b>9,78</b>  | <b>5</b>                                | <b>673</b>   | <b>29,8</b>   | <b>1</b>                                | <b>4,88</b>  | <b>1</b>                                |

Nota: En el caso de las patentes nacionales se tiene en cuenta a los solicitantes, tanto si se trata del primer solicitante como del segundo, lo cual implica que varios solicitantes pueden compartir la titularidad de una misma solicitud de patente. En el caso de las patentes internacionales PCT se tienen en cuenta únicamente las solicitudes de patentes presentadas en la OEPM, faltan por contabilizar las solicitudes presentadas en la OMPI (Organización Mundial de la Propiedad Intelectual), de las cuales no se dispone de datos. Se ha tenido en cuenta al primer titular de la patente, es decir, cada patente corresponde a un titular. Las patentes PCT (*Patent Cooperation Treaty*) permiten garantizar la protección internacional de las invenciones. Se consideran solo las universidades con alguna patente solicitada en el periodo. No hay ninguna universidad privada que cumpla los criterios.

Fuente: OEPM (Oficina Española de Patentes y Marcas) y Estadística de personal de las universidades. Sistema Integrado de Información Universitaria (SIU)

### Participación universitaria en proyectos de I+D individuales y en cooperación (PID) aprobados por el CDTI, 2012-2017

|                    | Total        | % sobre total | Posición entre las univ. (60) españolas | Ratio PID/ PDI en equivalencia a jornada completa, curso 2016-2017 (100) | Posición entre las univ. (60) españolas |
|--------------------|--------------|---------------|---|--|---|
| <b>Total</b>       | <b>1.724</b> | <b>100,0</b>  | <b>--</b>                               | <b>2,20</b>  | <b>--</b>                               |
| <b>U. públicas</b> | <b>1.638</b> | <b>95,0</b>   | <b>--</b>                               | <b>2,25</b>  | <b>--</b>                               |
| <b>U. privadas</b> | <b>86</b>    | <b>5,0</b>    | <b>--</b>                               | <b>1,57</b>  | <b>--</b>                               |
| Almería            | 7            | 0,4           | 44                                      | 1,03   | 44                                      |
| Cádiz              | 20           | 1,2           | 34                                      | 1,49   | 32                                      |
| Córdoba            | 39           | 2,3           | 13-14                                   | 3,67   | 9                                       |
| Granada            | 38           | 2,2           | 15-16                                   | 1,22   | 41                                      |
| Huelva             | 6            | 0,3           | 45-49                                   | 0,91   | 47                                      |
| Jaén               | 6            | 0,3           | 45-49                                   | 0,70   | 53                                      |
| Málaga             | 26           | 1,5           | 24-26                                   | 1,43   | 35                                      |
| Pablo de Olavide   | 2            | 0,1           | 56-59                                   | 0,30   | 59                                      |
| Sevilla            | 42           | 2,4           | 11                                      | 1,17   | 42                                      |
| <b>Andalucía</b>   | <b>186</b>   | <b>10,8</b>   | <b>4</b>                                | <b>1,35</b>  | <b>15</b>                               |

Nota: Varias universidades pueden participar en un mismo proyecto.

Fuente: CDTI (Centro para el Desarrollo Tecnológico Industrial) y Estadística de personal de las universidades. Sistema Integrado de Información Universitaria (SIU)

# 3

## ARAGÓN



## 1. Sistema universitario español: rasgos básicos

**Matriculados. Estudios de grado. Total y por género, edad y nacionalidad. Curso 2016-2017**

|                    | Total            | % sobre total | Posición entre las univ. (80) españolas | Ratio matriculados/población 2016 (miles) | Posición entre las univ. (74) españolas | % de mujeres | Posición entre las univ. (80) españolas | % de 18 a 21 años (edad típica) | Posición entre las univ. (80) españolas | % de alumnos de nacionalidad extranjera | Posición entre las univ. (80) españolas |
|--------------------|------------------|---------------|---|---|---|--------------|---|---------------------------------|---|---|---|
| <b>Total</b>       | <b>1.303.252</b> | <b>100,0</b>  | --                                      | <b>28,0</b>                               | --                                      | <b>54,7</b>  | --                                      | <b>48,9</b>                     | --                                      | <b>4,4</b>                              | --                                      |
| <b>U. públicas</b> | <b>1.116.463</b> | <b>85,7</b>   | --                                      | <b>24,0</b>                               | --                                      | <b>54,5</b>  | --                                      | <b>50,6</b>                     | --                                      | <b>3,8</b>                              | --                                      |
| <b>U. privadas</b> | <b>186.789</b>   | <b>14,3</b>   | --                                      | <b>4,0</b>                                | --                                      | <b>55,9</b>  | --                                      | <b>38,8</b>                     | --                                      | <b>8,3</b>                              | --                                      |
| U. San Jorge       | 2.210            | 0,2           | 71                                      | 2,3                                       | 57                                      | 49,8         | 68                                      | 60,4                            | 21                                      | 18,5                                    | 6                                       |
| U. de Zaragoza     | 27.478           | 2,1           | 14                                      | 28,6                                      | 4                                       | 53,5         | 52                                      | 61,1                            | 18                                      | 3,5                                     | 46                                      |
| <b>Aragón</b>      | <b>29.688</b>    | <b>2,3</b>    | <b>10</b>                               | <b>22,6</b>                               | <b>8</b>                                | <b>53,3</b>  | <b>16</b>                               | <b>61,0</b>                     | <b>4</b>                                | <b>4,6</b>                              | <b>6</b>                                |

Nota: La población que se considera es la de la provincia donde está la sede principal de la universidad. En el caso de la comunidad autónoma la posición se refiere a la ocupada entre las 17 regiones españolas. La posición se refiere, en todos los casos, a la obtenida en una ordenación descendente, de mayor a menor valor de la variable en cuestión. Esta nota aplica para el resto de cuadros del informe autonómico.

Fuente: Estadística de estudiantes. Sistema Integrado de Información Universitaria (SIU) e INE para la población

**Matriculados. Estudios de máster oficial. Total y por género, edad y nacionalidad. Curso 2016-2017**

|                    | Total          | % sobre total | Posición entre las univ. (81) españolas | Ratio matriculados/población 2016 (miles) | Posición entre las univ. (73) españolas | % de mujeres | Posición entre las univ. (81) españolas | % de menos de 25 años | Posición entre las univ. (81) españolas | % de alumnos de nacionalidad extranjera | Posición entre las univ. (81) españolas | De los cuales, % de América Latina y el Caribe | Posición entre las univ. (81) españolas |
|--------------------|----------------|---------------|---|---|---|--------------|---|-----------------------|---|---|---|--|---|
| <b>Total</b>       | <b>190.143</b> | <b>100,0</b>  | --                                      | <b>4,08</b>                               | --                                      | <b>54,4</b>  | --                                      | <b>36,2</b>           | --                                      | <b>20,4</b>                             | --                                      | <b>59,6</b>                                    | --                                      |
| <b>U. públicas</b> | <b>124.892</b> | <b>65,7</b>   | --                                      | <b>2,68</b>                               | --                                      | <b>53,4</b>  | --                                      | <b>42,9</b>           | --                                      | <b>19,2</b>                             | --                                      | <b>56,4</b>                                    | --                                      |
| <b>U. privadas</b> | <b>65.251</b>  | <b>34,3</b>   | --                                      | <b>1,40</b>                               | --                                      | <b>56,1</b>  | --                                      | <b>23,5</b>           | --                                      | <b>22,6</b>                             | --                                      | <b>64,8</b>                                    | --                                      |
| U. San Jorge       | 70             | 0,0           | 81                                      | 0,07                                      | 72                                      | 38,6         | 75                                      | 37,1                  | 47                                      | 4,3                                     | 74                                      | 33,3   | 68-69                                   |
| U. de Zaragoza     | 2.151          | 1,1           | 28                                      | 2,24                                      | 10                                      | 54,2         | 44                                      | 52,0                  | 10                                      | 6,8                                     | 59                                      | 23,8   | 76                                      |
| <b>Aragón</b>      | <b>2.221</b>   | <b>1,2</b>    | <b>10</b>                               | <b>1,69</b>                               | <b>12</b>                               | <b>53,7</b>  | <b>8</b>                                | <b>51,6</b>           | <b>2</b>                                | <b>6,8</b>                              | <b>14</b>                               | <b>24,0</b>                                    | <b>17</b>                               |

Fuente: Estadística de estudiantes. Sistema Integrado de Información Universitaria (SIU) e INE para la población

**Matriculados. Estudios de doctorado. RD 99/2011. Total y por género, edad y nacionalidad. Curso 2016-2017**

|                    | Total         | % sobre total | Posición entre las univ. (71) españolas | Ratio matriculados/población 2016 (miles) | Posición entre las univ. (66) españolas | % de mujeres | Posición entre las univ. (71) españolas | % de 30 años y menos | Posición entre las univ. (71) españolas | % de alumnos de nacionalidad extranjera | Posición entre las univ. (71) españolas | De los cuales, % de América Latina y el Caribe | Posición entre las univ. (71) españolas |
|--------------------|---------------|---------------|---|---|---|--------------|---|----------------------|---|---|---|--|---|
| <b>Total</b>       | <b>71.318</b> | <b>100,0</b>  | --                                      | <b>1,53</b>                               | --                                      | <b>49,7</b>  | --                                      | <b>43,0</b>          | --                                      | <b>24,9</b>                             | --                                      | <b>54,4</b>                                    | --                                      |
| <b>U. públicas</b> | <b>67.945</b> | <b>95,3</b>   | --                                      | <b>1,46</b>                               | --                                      | <b>49,8</b>  | --                                      | <b>43,1</b>          | --                                      | <b>25,1</b>                             | --                                      | <b>54,4</b>                                    | --                                      |
| <b>U. privadas</b> | <b>3.373</b>  | <b>4,7</b>    | --                                      | <b>0,07</b>                               | --                                      | <b>46,9</b>  | --                                      | <b>40,9</b>          | --                                      | <b>20,9</b>                             | --                                      | <b>56,2</b>                                    | --                                      |
| U. San Jorge       | 44            | 0,1           | 66                                      | 0,05                                      | 55                                      | 54,5         | 11                                      | 36,4                 | 52                                      | 4,5                                     | 69                                      | 0,0  | 70-71                                   |
| U. de Zaragoza     | 1.836         | 2,6           | 13                                      | 1,91                                      | 4                                       | 52,5         | 21                                      | 47,3                 | 19                                      | 14,9                                    | 53                                      | 64,6   | 21                                      |
| <b>Aragón</b>      | <b>1.880</b>  | <b>2,6</b>    | <b>9</b>                                | <b>1,43</b>                               | <b>9</b>                                | <b>52,6</b>  | <b>2</b>                                | <b>47,0</b>          | <b>4</b>                                | <b>14,7</b>                             | <b>12</b>                               | <b>64,1</b>                                    | <b>4</b>                                |

Fuente: Estadística de estudiantes. Sistema Integrado de Información Universitaria (SIU) e INE para la población

## Índice de especialización en las diversas ramas de enseñanza, según total de matriculados. Curso 2016-2017

|                    | Ciencias Sociales y Jurídicas | Posición entre las univ. españolas | Ingeniería y Arquitectura | Posición entre las univ. españolas | Artes y Humanidades | Posición entre las univ. españolas | Ciencias de la Salud | Posición entre las univ. españolas | Ciencias     | Posición entre las univ. españolas |
|--------------------|-------------------------------|------------------------------------|---------------------------|------------------------------------|---------------------|------------------------------------|----------------------|------------------------------------|--------------|------------------------------------|
| <b>Total</b>       | <b>100,0</b>                  | --                                 | <b>100,0</b>              | --                                 | <b>100,0</b>        | --                                 | <b>100,0</b>         | --                                 | <b>100,0</b> | --                                 |
| <b>U. públicas</b> | <b>94,8</b>                   | --                                 | <b>109,2</b>              | --                                 | <b>110,7</b>        | --                                 | <b>92,4</b>          | --                                 | <b>115,7</b> | --                                 |
| <b>U. privadas</b> | <b>126,6</b>                  | --                                 | <b>52,9</b>               | --                                 | <b>45,4</b>         | --                                 | <b>138,8</b>         | --                                 | <b>19,4</b>  | --                                 |
| U. San Jorge       | 50,0                          | 76                                 | 52,2                      | 50                                 | 0,0                 | 73-82                              | 371,0                | 3                                  | 8,8          | 59                                 |
| U. de Zaragoza     | 94,4                          | 50                                 | 122,1                     | 20                                 | 83,6                | 35                                 | 87,9                 | 44                                 | 136,9        | 21                                 |
| <b>Aragón</b>      | <b>91,3</b>                   | <b>13</b>                          | <b>117,3</b>              | <b>7</b>                           | <b>77,9</b>         | <b>14</b>                          | <b>107,4</b>         | <b>5</b>                           | <b>128,1</b> | <b>6</b>                           |

$$\frac{E_{ij}/E_{jt}}{E_{it}/E_{it}} \times 100$$

Nota: El índice de especialización se calcula como:  $\frac{E_{ij}/E_{jt}}{E_{it}/E_{it}} \times 100$ , donde E hace referencia a los estudiantes matriculados, i es la rama de enseñanza, j la universidad y t el total, es decir, el valor para España. Un valor superior a 100 indica que, en comparación con España, esa universidad j está especializada en la rama i. 82 universidades.

Fuente: Elaboración propia a partir de la Estadística de estudiantes. Sistema Integrado de Información Universitaria (SIIU)

## Indicadores de desempeño académico, matriculados estudios de grado, curso 2015-2016

| AMBOS SEXOS        | Tasa de rendimiento (%) | Posición entre las univ. (80) españolas | Número medio de créditos matriculados por alumno | Posición entre las univ. (80) españolas | Créditos matriculados en segunda y sucesivas matrículas s/total créditos matriculados (%) | Posición entre las univ. (80) españolas | Tasa de abandono estudio en primer año (%) | Posición entre las univ. (77) españolas | Tasa global de abandono estudio (%) | Posición entre las univ. (74) españolas | Tasa global de transición al máster (%) | Posición entre las univ. (77) españolas | Tasa de transición al máster en la propia universidad (%) | Posición entre las univ. (77) españolas |
|--------------------|-------------------------|---|--|---|---|---|--|---|-------------------------------------|---|---|---|---|---|
| <b>Total</b>       | <b>77,7</b>             | --                                      | <b>51,8</b>                                      | --                                      | <b>13,7</b>   | --                                      | <b>21,8</b>                                | --                                      | <b>35,2</b>                         | --                                      | <b>22,9</b>                             | --                                      | <b>13,0</b>   | --                                      |
| <b>U. públicas</b> | <b>76,6</b>             | --                                      | <b>52,1</b>                                      | --                                      | <b>14,6</b>   | --                                      | <b>22,6</b>                                | --                                      | <b>36,1</b>                         | --                                      | <b>24,8</b>                             | --                                      | <b>14,2</b>   | --                                      |
| <b>U. privadas</b> | <b>85,1</b>             | --                                      | <b>49,5</b>                                      | --                                      | <b>8,0</b>  | --                                      | <b>16,8</b>                                | --                                      | <b>29,3</b>                         | --                                      | <b>13,8</b>                             | --                                      | <b>7,4</b>  | --                                      |
| U. San Jorge       | 87,9                    | 15                                      | 56,3   | 28                                      | 9,3   | 54                                      | 22,8                                       | 12                                      | 26,4                                | 44                                      | 7,2                                     | 70                                      | 2,5   | 70                                      |
| U. de Zaragoza     | 79,2                    | 51                                      | 55,5   | 41                                      | 13,9  | 28                                      | 17,0                                       | 33                                      | 28,5                                | 33                                      | 22,6                                    | 35                                      | 15,7  | 20                                      |
| <b>Aragón</b>      | <b>79,8</b>             | <b>7</b>                                | <b>55,5</b>                                      | <b>6</b>                                | <b>13,6</b>   | <b>12</b>                               | <b>17,3</b>                                | <b>10</b>                               | <b>28,4</b>                         | <b>8</b>                                | <b>21,1</b>                             | <b>15</b>                               | <b>14,4</b>   | <b>9</b>                                |

Nota: La tasa de rendimiento se define como la ratio, en porcentaje, entre los créditos aprobados y los matriculados. La tasa de abandono del estudio en primer año se define como la proporción de estudiantes de nuevo ingreso en el curso X, no titulados en ese curso y no matriculados en ese estudio en el curso X+1 ni X+2. La tasa global de abandono del estudio se define como la suma de las tasas parciales de abandono en primer, segundo y tercer año, definidas las dos últimas como la proporción de estudiantes de nuevo ingreso en el curso X, matriculados en el mismo estudio en el curso X+1 y no titulados, y no matriculados en ese estudio en el curso X+2 ni X+3; y la proporción de estudiantes de nuevo ingreso en el curso X, matriculados en el mismo estudio en el curso X+2 y no titulados, y no matriculados en ese estudio en el curso X+3 ni X+4. La tasa global de transición al máster se refiere al porcentaje de estudiantes que al finalizar un grado comienzan un máster en el curso inmediatamente posterior, en cualquier universidad del sistema universitario español. También se ofrece la tasa de transición en la propia universidad en la que se estudió el grado.

Fuente: Anuario de indicadores universitarios. Sistema Integrado de Información Universitaria (SIIU)

| HOMBRES            | Tasa de rendimiento (%) | Posición entre las univ. (80) españolas | Número medio de créditos matriculados por alumno | Posición entre las univ. (80) españolas | Créditos matriculados en segunda y sucesivas matriculadas s/total créditos matriculados (%) | Posición entre las univ. (80) españolas | Tasa de abandono estudio en primer año (%) | Posición entre las univ. (77) españolas | Tasa global de abandono estudio (%) | Posición entre las univ. (74) españolas | Tasa global de transición al máster (%) | Posición entre las univ. (76) españolas | Tasa de transición al máster en la propia universidad (%) | Posición entre las univ. (76) españolas |
|--------------------|-------------------------|---|--|---|---|---|--|---|-------------------------------------|---|---|---|---|---|
| <b>Total</b>       | <b>72,5</b>             | --                                      | <b>51,1</b>                                      | --                                      | <b>16,6</b>   | --                                      | <b>25,0</b>                                | --                                      | <b>39,7</b>                         | --                                      | <b>27,4</b>                             | --                                      | <b>16,5</b>   | --                                      |
| <b>U. públicas</b> | <b>71,2</b>             | --                                      | <b>51,4</b>                                      | --                                      | <b>17,5</b>   | --                                      | <b>25,9</b>                                | --                                      | <b>40,9</b>                         | --                                      | <b>29,4</b>                             | --                                      | <b>17,8</b>   | --                                      |
| <b>U. privadas</b> | <b>81,2</b>             | --                                      | <b>48,6</b>                                      | --                                      | <b>10,0</b>   | --                                      | <b>19,1</b>                                | --                                      | <b>31,5</b>                         | --                                      | <b>18,2</b>                             | --                                      | <b>10,3</b>   | --                                      |
| U. San Jorge       | 84,7                    | 14                                      | 55,6   | 30                                      | 10,7  | 59                                      | 20,6                                       | 36                                      | 29,9                                | 50                                      | 6,0                                     | 71                                      | 2,4   | 69                                      |
| U. de Zaragoza     | 73,6                    | 51                                      | 54,5   | 46                                      | 17,1  | 29                                      | 21,2                                       | 29                                      | 35,6                                | 27                                      | 28,4                                    | 33                                      | 20,3  | 18                                      |
| <b>Aragón</b>      | <b>74,5</b>             | <b>7</b>                                | <b>54,5</b>                                      | <b>8</b>                                | <b>16,6</b>   | <b>12</b>                               | <b>21,2</b>                                | <b>10</b>                               | <b>35,3</b>                         | <b>9</b>                                | <b>26,1</b>                             | <b>14</b>                               | <b>18,5</b>   | <b>6</b>                                |

| MUJERES            | Tasa de rendimiento (%) | Posición entre las univ. (80) españolas | Número medio de créditos matriculados por alumno | Posición entre las univ. (80) españolas | Créditos matriculados en segunda y sucesivas matriculadas s/total créditos matriculados (%) | Posición entre las univ. (80) españolas | Tasa de abandono estudio en primer año (%) | Posición entre las univ. (77) españolas | Tasa global de abandono estudio (%) | Posición entre las univ. (74) españolas | Tasa global de transición al máster (%) | Posición entre las univ. (77) españolas | Tasa de transición al máster en la propia universidad (%) | Posición entre las univ. (77) españolas |
|--------------------|-------------------------|---|--|---|---|---|--|---|-------------------------------------|---|---|---|---|---|
| <b>Total</b>       | <b>81,9</b>             | --                                      | <b>52,4</b>                                      | --                                      | <b>11,4</b>   | --                                      | <b>19,0</b>                                | --                                      | <b>31,3</b>                         | --                                      | <b>19,9</b>                             | --                                      | <b>10,8</b>   | --                                      |
| <b>U. públicas</b> | <b>81,0</b>             | --                                      | <b>52,7</b>                                      | --                                      | <b>12,1</b>   | --                                      | <b>19,7</b>                                | --                                      | <b>31,9</b>                         | --                                      | <b>21,9</b>                             | --                                      | <b>11,9</b>   | --                                      |
| <b>U. privadas</b> | <b>88,1</b>             | --                                      | <b>50,2</b>                                      | --                                      | <b>6,5</b>  | --                                      | <b>14,9</b>                                | --                                      | <b>27,5</b>                         | --                                      | <b>11,1</b>                             | --                                      | <b>5,6</b>  | --                                      |
| U. San Jorge       | 90,9                    | 15                                      | 57,0   | 26                                      | 7,9   | 51                                      | 25,3                                       | 7                                       | 23,8                                | 35                                      | 8,1                                     | 65                                      | 2,6   | 66                                      |
| U. de Zaragoza     | 83,9                    | 47                                      | 56,3   | 34                                      | 11,3  | 29                                      | 12,9                                       | 46                                      | 22,1                                | 44                                      | 18,9                                    | 40                                      | 12,7  | 26                                      |
| <b>Aragón</b>      | <b>84,3</b>             | <b>7</b>                                | <b>56,4</b>                                      | <b>5</b>                                | <b>11,1</b>   | <b>11</b>                               | <b>13,6</b>                                | <b>11</b>                               | <b>22,2</b>                         | <b>10</b>                               | <b>17,9</b>                             | <b>14</b>                               | <b>11,8</b>   | <b>9</b>                                |

### Indicadores de desempeño académico, matriculados estudios de máster oficial, curso 2015-2016

| AMBOS SEXOS        | Tasa de rendimiento (%) | Posición entre las univ. (80) españolas | Número medio de créditos matriculados por alumno | Posición entre las univ. (80) españolas | Créditos matriculados en segunda y sucesivas matriculadas s/total créditos matriculados (%) | Posición entre las univ. (80) españolas | Tasa de abandono estudio en primer año (%) | Posición entre las univ. (78) españolas | Tasa global de abandono estudio (%) | Posición entre las univ. (74) españolas |
|--------------------|-------------------------|---|--|---|---|---|--|---|-------------------------------------|---|
| <b>Total</b>       | <b>89,07</b>            | --                                      | <b>45,87</b>                                     | --                                      | <b>3,49</b>   | --                                      | <b>13,33</b>                               | --                                      | <b>23,39</b>                        | --                                      |
| <b>U. públicas</b> | <b>89,23</b>            | --                                      | <b>46,22</b>                                     | --                                      | <b>3,63</b>   | --                                      | <b>11,83</b>                               | --                                      | <b>22,55</b>                        | --                                      |
| <b>U. privadas</b> | <b>88,72</b>            | --                                      | <b>45,15</b>                                     | --                                      | <b>3,18</b>   | --                                      | <b>16,61</b>                               | --                                      | <b>25,84</b>                        | --                                      |
| U. San Jorge       | 80,81                   | 73                                      | 45,33  | 60                                      | 0,86  | 69                                      | 84,54                                      | 1                                       | 98,72                               | 1                                       |
| U. de Zaragoza     | 92,73                   | 33                                      | 50,57  | 22                                      | 3,11  | 41                                      | 6,22                                       | 67                                      | 13,75                               | 50                                      |
| <b>Aragón</b>      | <b>92,09</b>            | <b>7</b>                                | <b>50,26</b>                                     | <b>3</b>                                | <b>2,99</b>   | <b>12</b>                               | <b>13,16</b>                               | <b>5</b>                                | <b>18,45</b>                        | <b>9</b>                                |

Nota: La tasa de rendimiento se define como la ratio, en porcentaje, entre los créditos aprobados y los matriculados. La tasa de abandono del estudio en primer año se define como la proporción de estudiantes de nuevo ingreso en el curso X, no titulados en ese curso y no matriculados en ese estudio en el curso X+1 ni X+2. La tasa global de abandono del estudio se define como la suma de las tasas parciales de abandono en primer, segundo y tercer año, definidas las dos últimas como la proporción de estudiantes de nuevo ingreso en el curso X, matriculados en el mismo estudio en el curso X+1 y no titulados, y no matriculados en ese estudio en el curso X+2 ni X+3; y la proporción de estudiantes de nuevo ingreso en el curso X, matriculados en el mismo estudio en el curso X+2 ni X+4.

Fuente: Anuario de indicadores universitarios. Sistema Integrado de Información Universitaria (SIU)

| HOMBRES            | Tasa de rendimiento (%) | Posición entre las univ. (80) españolas | Número medio de créditos matriculados por alumno | Posición entre las univ. (80) españolas | Créditos matriculados en segunda y sucesivas matriculas /total créditos matriculados (%) | Posición entre las univ. (80) españolas | Tasa de abandono estudio en primer año (%) | Posición entre las univ. (77) españolas | Tasa global de abandono estudio (%) | Posición entre las univ. (74) españolas |
|--------------------|-------------------------|---|--|---|--|---|--|---|-------------------------------------|---|
| <b>Total</b>       | <b>88,11</b>            | --                                      | <b>45,59</b>                                     | --                                      | <b>3,79</b>  | --                                      | <b>14,94</b>                               | --                                      | <b>25,53</b>                        | --                                      |
| <b>U. públicas</b> | <b>88,49</b>            | --                                      | <b>45,88</b>                                     | --                                      | <b>3,99</b>  | --                                      | <b>13,42</b>                               | --                                      | <b>25,19</b>                        | --                                      |
| <b>U. privadas</b> | <b>87,29</b>            | --                                      | <b>44,97</b>                                     | --                                      | <b>3,37</b>  | --                                      | <b>18,01</b>                               | --                                      | <b>26,39</b>                        | --                                      |
| U. San Jorge       | 81,68                   | 70                                      | 45,58  | 55                                      | 1,46   | 66                                      | 80,39                                      | 1                                       | 97,22                               | 1                                       |
| U. de Zaragoza     | 91,20                   | 36                                      | 49,96  | 24                                      | 3,45   | 37                                      | 11,06                                      | 38                                      | 17,26                               | 47                                      |
| <b>Aragón</b>      | <b>90,68</b>            | <b>6</b>                                | <b>49,70</b>                                     | <b>6</b>                                | <b>3,34</b>  | <b>12</b>                               | <b>18,49</b>                               | <b>3</b>                                | <b>22,07</b>                        | <b>9</b>                                |

| MUJERES            | Tasa de rendimiento (%) | Posición entre las univ. (80) españolas | Número medio de créditos matriculados por alumno | Posición entre las univ. (80) españolas | Créditos matriculados en segunda y sucesivas matriculas /total créditos matriculados (%) | Posición entre las univ. (80) españolas | Tasa de abandono estudio en primer año (%) | Posición entre las univ. (76) españolas | Tasa global de abandono estudio (%) | Posición entre las univ. (73) españolas |
|--------------------|-------------------------|---|--|---|--|---|--|---|-------------------------------------|---|
| <b>Total</b>       | <b>89,88</b>            | --                                      | <b>46,11</b>                                     | --                                      | <b>3,23</b>  | --                                      | <b>12,01</b>                               | --                                      | <b>21,63</b>                        | --                                      |
| <b>U. públicas</b> | <b>89,87</b>            | --                                      | <b>46,51</b>                                     | --                                      | <b>3,32</b>  | --                                      | <b>10,57</b>                               | --                                      | <b>20,52</b>                        | --                                      |
| <b>U. privadas</b> | <b>89,92</b>            | --                                      | <b>45,30</b>                                     | --                                      | <b>3,03</b>  | --                                      | <b>15,33</b>                               | --                                      | <b>25,29</b>                        | --                                      |
| U. San Jorge       | 80,05                   | 74                                      | 45,11  | 64                                      | 0,34   | 71                                      | 89,13                                      | 1                                       | 100,00                              | 1                                       |
| U. de Zaragoza     | 94,06                   | 30                                      | 51,11  | 22                                      | 2,82   | 37                                      | 2,62                                       | 75                                      | 11,18                               | 53                                      |
| <b>Aragón</b>      | <b>93,31</b>            | <b>7</b>                                | <b>50,75</b>                                     | <b>2</b>                                | <b>2,69</b>  | <b>12</b>                               | <b>9,06</b>                                | <b>7</b>                                | <b>15,78</b>                        | <b>10</b>                               |

### Estructura universitaria, curso 2017-2018

|                    | Campus o sedes | % sobre total | Posición entre las univ. (82) españolas | Centros      | % sobre total | Posición entre las univ. (80) españolas | Departamentos | % sobre total | Posición entre las univ. (77) españolas |
|--------------------|----------------|---------------|---|--------------|---------------|---|---------------|---------------|---|
| <b>Total</b>       | <b>348</b>     | <b>100,0</b>  | --                                      | <b>1.046</b> | <b>100,0</b>  | --                                      | <b>2.891</b>  | <b>100,0</b>  | --                                      |
| <b>U. públicas</b> | <b>279</b>     | <b>80,2</b>   | --                                      | <b>852</b>   | <b>81,5</b>   | --                                      | <b>2.421</b>  | <b>83,7</b>   | --                                      |
| <b>U. privadas</b> | <b>69</b>      | <b>19,8</b>   | --                                      | <b>194</b>   | <b>18,5</b>   | --                                      | <b>470</b>    | <b>16,3</b>   | --                                      |
| U. San Jorge       | 2              | 0,6           | 44-60                                   | 5            | 0,5           | 64-67                                   | 22            | 0,8           | 49-50                                   |
| U. de Zaragoza     | 5              | 1,4           | 11-19                                   | 21           | 2,0           | 18-19                                   | 57            | 2,0           | 15-16                                   |
| <b>Aragón</b>      | <b>7</b>       | <b>2,0</b>    | <b>9-11</b>                             | <b>26</b>    | <b>2,5</b>    | <b>11</b>                               | <b>79</b>     | <b>2,7</b>    | <b>10</b>                               |

|                    | Institutos de investigación | % sobre total | Posición entre las univ. (52) españolas | Escuelas de doctorado | % sobre total | Posición entre las univ. (42) españolas | Hospitales | % sobre total | Posición entre las univ. (22) españolas | Fundaciones | % sobre total | Posición entre las univ. (36) españolas |
|--------------------|-----------------------------|---------------|---|-----------------------|---------------|---|------------|---------------|---|-------------|---------------|---|
| <b>Total</b>       | <b>541</b>                  | <b>100,0</b>  | --                                      | <b>50</b>             | <b>100,0</b>  | --                                      | <b>57</b>  | <b>100,0</b>  | --                                      | <b>74</b>   | <b>100,0</b>  | --                                      |
| <b>U. públicas</b> | <b>482</b>                  | <b>89,1</b>   | --                                      | <b>40</b>             | <b>80,0</b>   | --                                      | <b>46</b>  | <b>80,7</b>   | --                                      | <b>64</b>   | <b>86,5</b>   | --                                      |
| <b>U. privadas</b> | <b>59</b>                   | <b>10,9</b>   | --                                      | <b>10</b>             | <b>20,0</b>   | --                                      | <b>11</b>  | <b>19,3</b>   | --                                      | <b>10</b>   | <b>13,5</b>   | --                                      |
| U. San Jorge       | 3                           | 0,6           | 41-42                                   | 0                     | 0,0           | --                                      | 0          | 0,0           | --                                      | 0           | 0,0           | --                                      |
| U. de Zaragoza     | 10                          | 1,8           | 21-23                                   | 1                     | 2,0           | 5-42                                    | 1          | 1,8           | 13-22                                   | 2           | 2,7           | 8-13                                    |
| <b>Aragón</b>      | <b>13</b>                   | <b>2,4</b>    | <b>10</b>                               | <b>1</b>              | <b>2,0</b>    | <b>9-15</b>                             | <b>1</b>   | <b>1,8</b>    | <b>8-10</b>                             | <b>2</b>    | <b>2,7</b>    | <b>10-11</b>                            |

Nota: No hay datos diferentes de cero para todas las comunidades autónomas en el caso de las escuelas de doctorado (15 en vez de 17), los hospitales (10) y las fundaciones (12). Fuente: Estadística de universidades, centros y titulaciones. Sistema Integrado de Información Universitaria (SIIU)

## Titulaciones de grados, másteres oficiales y doctorados impartidas, curso 2017-2018

|                    | Grados       | % sobre total | Posición entre las univ. (80) españolas | % no estrictamente presencial | Posición entre las univ. (80) españolas | % de cuatro años | Posición entre las univ. (80) españolas |
|--------------------|--------------|---------------|---|-------------------------------|---|------------------|---|
| <b>Total</b>       | <b>2.869</b> | <b>100,0</b>  | --                                      | <b>8,4</b>                    | --                                      | <b>94,9</b>      | --                                      |
| <b>U. públicas</b> | <b>2.142</b> | <b>74,7</b>   | --                                      | <b>2,3</b>                    | --                                      | <b>95,6</b>      | --                                      |
| <b>U. privadas</b> | <b>727</b>   | <b>25,3</b>   | --                                      | <b>26,3</b>                   | --                                      | <b>93,1</b>      | --                                      |
| U. San Jorge       | 16           | 0,6           | 67-68                                   | 0,0                           | 38-80                                   | 87,5             | 73-74                                   |
| U. de Zaragoza     | 53           | 1,8           | 15-16                                   | 0,0                           | 38-80                                   | 92,5             | 62                                      |
| <b>Aragón</b>      | <b>69</b>    | <b>2,4</b>    | <b>10</b>                               | <b>0,0</b>                    | <b>11-17</b>                            | <b>91,3</b>      | <b>16</b>                               |

|                    | Másteres oficiales | % sobre total | Posición entre las univ. (82) españolas | % no estrictamente presencial | Posición entre las univ. (82) españolas | % de un año, entre 60 y menos de 90 créditos ECTS | Posición entre las univ. (82) españolas | Doctorados   | % sobre total | Posición entre las univ. (74) españolas |
|--------------------|--------------------|---------------|---|-------------------------------|---|---|---|--------------|---------------|---|
| <b>Total</b>       | <b>3.907</b>       | <b>100,0</b>  | --                                      | <b>22,0</b>                   | --                                      | <b>76,8</b>                                       | --                                      | <b>1.391</b> | <b>100,0</b>  | --                                      |
| <b>U. públicas</b> | <b>3.122</b>       | <b>79,9</b>   | --                                      | <b>15,3</b>                   | --                                      | <b>75,7</b>                                       | --                                      | <b>1.285</b> | <b>92,4</b>   | --                                      |
| <b>U. privadas</b> | <b>785</b>         | <b>20,1</b>   | --                                      | <b>48,4</b>                   | --                                      | <b>81,1</b>                                       | --                                      | <b>106</b>   | <b>7,6</b>    | --                                      |
| U. San Jorge       | 4                  | 0,1           | 81                                      | 75,0                          | 11                                      | 100,0   | 1-4                                     | 2            | 0,1           | 64-69                                   |
| U. de Zaragoza     | 52                 | 1,3           | 29                                      | 5,8                           | 62                                      | 86,5  | 21                                      | 45           | 3,2           | 8                                       |
| <b>Aragón</b>      | <b>56</b>          | <b>1,4</b>    | <b>12</b>                               | <b>10,7</b>                   | <b>16</b>                               | <b>87,5</b>                                       | <b>1</b>                                | <b>47</b>    | <b>3,4</b>    | <b>8</b>                                |

Nota: Cada titulación es imputada a cada universidad en la que se imparte. Esto afecta a la suma agregada por comunidades autónomas, universidades según tipo y total.  
Fuente: Estadística de universidades, centros y titulaciones. Sistema Integrado de Información Universitaria (SIIU)

## Oferta de plazas, demanda y matrícula de nuevo ingreso por preinscripción, curso 2017-2018, 47 universidades públicas presenciales, titulaciones de grado

|                | Oferta         | % sobre total | Posición entre las univ. españolas | Demanda        | % sobre total | Posición entre las univ. españolas |
|----------------|----------------|---------------|------------------------------------|----------------|---------------|------------------------------------|
| <b>Total</b>   | <b>245.203</b> | <b>100,0</b>  | --                                 | <b>379.267</b> | <b>100,0</b>  | --                                 |
| U. de Zaragoza | 6.536          | 2,7           | 11                                 | 13.489         | 3,6           | 9                                  |
| <b>Aragón</b>  | <b>6.536</b>   | <b>2,7</b>    | <b>10</b>                          | <b>13.489</b>  | <b>3,6</b>    | <b>10</b>                          |

|                | Matrícula de nuevo ingreso | % sobre total | Posición entre las univ. españolas | Tasa ocupación (%) | Posición entre las univ. españolas | Tasa preferencia (%) | Posición entre las univ. españolas | Tasa adecuación (%) | Posición entre las univ. españolas |
|----------------|----------------------------|---------------|------------------------------------|--------------------|------------------------------------|----------------------|------------------------------------|---------------------|------------------------------------|
| <b>Total</b>   | <b>218.976</b>             | <b>100,0</b>  | --                                 | <b>89,3</b>        | --                                 | <b>154,7</b>         | --                                 | <b>74,7</b>         | --                                 |
| U. de Zaragoza | 5.794                      | 2,6           | 11                                 | 88,7               | 24                                 | 206,4                | 5                                  | 79,3                | 21                                 |
| <b>Aragón</b>  | <b>5.794</b>               | <b>2,6</b>    | <b>10</b>                          | <b>88,7</b>        | <b>8</b>                           | <b>206,4</b>         | <b>4</b>                           | <b>79,3</b>         | <b>12</b>                          |

Nota: La matrícula se refiere a los alumnos que acceden a cada enseñanza por preinscripción. La demanda es el número de preinscritos o solicitantes de cada titulación en primera opción. En las titulaciones sin límite de plazas se ha computado la oferta en primer año que figura en la memoria de verificación del título. La tasa de ocupación se refiere a la ratio matrícula/oferta y valora si los centros universitarios pueden cubrir las plazas que ofrecen con matriculados de nuevo ingreso por preinscripción, esto es, evalúa la eficiencia productiva del sistema. La tasa de preferencia se refiere a la ratio demanda/oferta y valora qué porcentaje de la oferta se cubriría con estudiantes que quieren cursar la enseñanza en primera opción, es decir, revela, en términos relativos, el nivel de demanda de la enseñanza. La tasa de adecuación se define como la relación porcentual entre la matrícula de nuevo ingreso en primera opción por preinscripción y la matrícula total de nuevo ingreso por preinscripción.  
Fuente: Estadística de universidades, centros y titulaciones. Sistema Integrado de Información Universitaria (SIIU)

## PDI (personal docente e investigador) y características principales del PDI, curso 2016-2017

|                    | Total PDI      | % sobre total | Posición entre las univ. (80) españolas | Ratio PDI/ población 2016 (miles) | Posición entre las univ. (74) españolas | % PDI ETC s/ PDI total | Posición entre las univ. (80) españolas | % de doctores | Posición entre las univ. (80) españolas | % de funcionarios | Posición entre las univ. (48) españolas | % de contratados indefinidos | Posición entre las univ. (80) españolas |
|--------------------|----------------|---------------|---|-----------------------------------|---|------------------------|---|---------------|---|-------------------|---|------------------------------|---|
| <b>Total</b>       | <b>120.383</b> | <b>100,0</b>  | --                                      | <b>2,59</b>                       | --                                      | <b>68,5</b>            | --                                      | <b>71,7</b>   | --                                      | <b>36,0</b>       | --                                      | <b>20,9</b>                  | --                                      |
| <b>U. públicas</b> | <b>102.297</b> | <b>85,0</b>   | --                                      | <b>2,20</b>                       | --                                      | <b>71,2</b>            | --                                      | <b>74,7</b>   | --                                      | <b>42,3</b>       | --                                      | <b>14,2</b>                  | --                                      |
| <b>U. privadas</b> | <b>18.086</b>  | <b>15,0</b>   | --                                      | <b>0,39</b>                       | --                                      | <b>53,2</b>            | --                                      | <b>54,6</b>   | --                                      | <b>na</b>         | --                                      | <b>58,2</b>                  | --                                      |
| U. San Jorge       | 341            | 0,3           | 68                                      | 0,35                              | 53                                      | 52,5                   | 67                                      | 38,1          | 77                                      | na                | --                                      | 65,7                         | 13                                      |
| U. de Zaragoza     | 3.768          | 3,1           | 7                                       | 3,92                              | 4                                       | 69,8                   | 38                                      | 74,3          | 31                                      | 38,6              | 32                                      | 9,6                          | 69                                      |
| <b>Aragón</b>      | <b>4.109</b>   | <b>3,4</b>    | <b>8</b>                                | <b>3,12</b>                       | <b>3</b>                                | <b>68,4</b>            | <b>11</b>                               | <b>71,3</b>   | <b>9</b>                                | <b>35,4</b>       | <b>11</b>                               | <b>14,3</b>                  | <b>11</b>                               |

|                    | % de mujeres | Posición entre las univ. (80) españolas | % de menores de 40 años | Posición entre las univ. (80) españolas | % de 60 y más años | Posición entre las univ. (80) españolas | % de extranjeros | Posición entre las univ. (80) españolas |
|--------------------|--------------|---|-------------------------|---|--------------------|---|------------------|---|
| <b>Total</b>       | <b>41,3</b>  | --                                      | <b>19,4</b>             | --                                      | <b>14,9</b>        | --                                      | <b>2,6</b>       | --                                      |
| <b>U. públicas</b> | <b>40,8</b>  | --                                      | <b>16,6</b>             | --                                      | <b>16,4</b>        | --                                      | <b>2,1</b>       | --                                      |
| <b>U. privadas</b> | <b>44,0</b>  | --                                      | <b>34,8</b>             | --                                      | <b>6,7</b>         | --                                      | <b>5,3</b>       | --                                      |
| U. San Jorge       | 45,5         | 25                                      | 51,6                    | 3                                       | 5,3                | 65                                      | 6,7              | 8                                       |
| U. de Zaragoza     | 45,1         | 28                                      | 16,4                    | 56                                      | 18,0               | 16                                      | 1,0              | 64                                      |
| <b>Aragón</b>      | <b>45,1</b>  | <b>2</b>                                | <b>19,3</b>             | <b>10</b>                               | <b>16,9</b>        | <b>5</b>                                | <b>1,5</b>       | <b>8</b>                                |

Nota: PDI ETC: personal docente e investigador en equivalencia a tiempo completo. El PDI de las universidades públicas está compuesto por personal funcionario, profesorado contratado y personal emérito. El PDI de las universidades privadas está compuesto por profesorado contratado. No se computa como PDI al personal contratado para realizar como actividad principal la investigadora, independientemente de si su contrato conlleva o no carga docente. na es no aplica. Extranjeros por nacionalidad.

Fuente: Estadística de personal de las universidades. Sistema Integrado de Información Universitaria (SIU) e INE para la población

### PAS (personal de administración y servicios) y características principales del PAS, curso 2016-2017

|                    | Total PAS     | % sobre total | Posición entre las univ. (82) españolas | Ratio PAS/ población 2016 (miles) | Posición entre las univ. (74) españolas | % PAS ETC s/ PAS total | Posición entre las univ. (82) españolas | % de funcionarios | Posición entre las univ. (50) españolas | % de contratados indefinidos | Posición entre las univ. (82) españolas |
|--------------------|---------------|---------------|---|-----------------------------------|---|------------------------|---|-------------------|---|------------------------------|---|
| <b>Total</b>       | <b>60.285</b> | <b>100,0</b>  | --                                      | <b>1,30</b>                       | --                                      | <b>97,8</b>            | --                                      | <b>52,7</b>       | --                                      | <b>35,8</b>                  | --                                      |
| <b>U. públicas</b> | <b>51.549</b> | <b>85,5</b>   | --                                      | <b>1,11</b>                       | --                                      | <b>98,5</b>            | --                                      | <b>61,6</b>       | --                                      | <b>27,6</b>                  | --                                      |
| <b>U. privadas</b> | <b>8.736</b>  | <b>14,5</b>   | --                                      | <b>0,19</b>                       | --                                      | <b>93,9</b>            | --                                      | <b>na</b>         | --                                      | <b>84,2</b>                  | --                                      |
| U. San Jorge       | 117           | 0,2           | 72                                      | 0,12                              | 56                                      | 93,9                   | 68                                      | na                |   | 88,9                         | 15                                      |
| U. de Zaragoza     | 1.563         | 2,6           | 9                                       | 1,63                              | 6                                       | 99,1                   | 33                                      | 94,8              | 5                                       | 2,9                          | 76                                      |
| <b>Aragón</b>      | <b>1.680</b>  | <b>2,8</b>    | <b>10</b>                               | <b>1,28</b>                       | <b>6</b>                                | <b>98,7</b>            | <b>8</b>                                | <b>88,2</b>       | <b>4</b>                                | <b>8,9</b>                   | <b>14</b>                               |

|                    | % de mujeres | Posición entre las univ. (82) españolas | % de menores de 40 años | Posición entre las univ. (82) españolas | % de 60 y más años | Posición entre las univ. (82) españolas | % de extranjeros | Posición entre las univ. (82) españolas |
|--------------------|--------------|---|-------------------------|---|--------------------|---|------------------|---|
| <b>Total</b>       | <b>60,6</b>  | --                                      | <b>17,7</b>             | --                                      | <b>9,2</b>         | --                                      | <b>1,3</b>       | --                                      |
| <b>U. públicas</b> | <b>59,6</b>  | --                                      | <b>12,9</b>             | --                                      | <b>10,1</b>        | --                                      | <b>0,8</b>       | --                                      |
| <b>U. privadas</b> | <b>66,8</b>  | --                                      | <b>45,9</b>             | --                                      | <b>3,9</b>         | --                                      | <b>4,1</b>       | --                                      |
| U. San Jorge       | 57,3         | 60                                      | 55,6                    | 12                                      | 1,7                | 69                                      | 0,9              | 43                                      |
| U. de Zaragoza     | 60,3         | 55                                      | 9,4                     | 67                                      | 10,6               | 21                                      | 0,7              | 50                                      |
| <b>Aragón</b>      | <b>60,1</b>  | <b>8</b>                                | <b>12,6</b>             | <b>10</b>                               | <b>9,9</b>         | <b>9</b>                                | <b>0,7</b>       | <b>8</b>                                |

Nota: PAS ETC: personal de administración y servicios en equivalencia a tiempo completo. na es no aplica. Extranjeros por nacionalidad.  
Fuente: Estadística de personal de las universidades. Sistema Integrado de Información Universitaria (SIU) e INE para la población

### Tasas, precios públicos y otros ingresos. 47 universidades públicas presenciales, año 2016, curso 2016-2017

|                | Miles €          | % sobre total | Posición entre las univ. españolas | Por alumno (€) | Posición entre las univ. españolas | Variación respecto a 2015 (%) | Posición entre las univ. españolas | Variación respecto a 2009 (%) | Posición entre las univ. españolas |
|----------------|------------------|---------------|------------------------------------|----------------|------------------------------------|-------------------------------|------------------------------------|-------------------------------|------------------------------------|
| <b>Total</b>   | <b>1.947.927</b> | <b>100,0</b>  | --                                 | <b>1.988</b>   | --                                 | <b>0,0</b>                    | --                                 | <b>18,4</b>                   | --                                 |
| U. de Zaragoza | 56.024           | 2,9           | 10                                 | 2.039          | 21                                 | -5,0                          | 35                                 | 6,6                           | 25                                 |
| <b>Aragón</b>  | <b>56.024</b>    | <b>2,9</b>    | <b>7</b>                           | <b>2.039</b>   | <b>7</b>                           | <b>-5,0</b>                   | <b>12</b>                          | <b>6,6</b>                    | <b>8</b>                           |

Nota: Se toma el conjunto de alumnos matriculados en grado y primer y segundo ciclo.  
Fuente: Elaboración propia con datos sobre presupuestos liquidados recopilados por la Fundación CYD y datos de la Estadística de estudiantes. Sistema Integrado de Información Universitaria (SIU)

### Transferencias corrientes. 47 universidades públicas presenciales, año 2016, curso 2016-2017

|                | Miles €          | % sobre total | Posición entre las univ. españolas | Por alumno (€) | Posición entre las univ. españolas | Variación respecto a 2015 (%) | Posición entre las univ. españolas | Variación respecto a 2009 (%) | Posición entre las univ. españolas |
|----------------|------------------|---------------|------------------------------------|----------------|------------------------------------|-------------------------------|------------------------------------|-------------------------------|------------------------------------|
| <b>Total</b>   | <b>5.668.941</b> | <b>100,0</b>  | --                                 | <b>5.786</b>   | --                                 | <b>2,6</b>                    | --                                 | <b>-16,7</b>                  | --                                 |
| U. de Zaragoza | 175.966          | 3,1           | 7                                  | 6.404          | 20                                 | -2,6                          | 43                                 | 4,0                           | 3                                  |
| <b>Aragón</b>  | <b>175.966</b>   | <b>3,1</b>    | <b>10</b>                          | <b>6.404</b>   | <b>9</b>                           | <b>-2,6</b>                   | <b>17</b>                          | <b>4,0</b>                    | <b>1</b>                           |

Nota: Se toma el conjunto de alumnos matriculados en grado y primer y segundo ciclo.

Fuente: Elaboración propia con datos sobre presupuestos liquidados recopilados por la Fundación CYD y datos de la Estadística de estudiantes. Sistema Integrado de Información Universitaria (SIU)

### Transferencias de capital. 47 universidades públicas presenciales, año 2016, curso 2016-2017

|                | Miles €          | % sobre total | Posición entre las univ. españolas | Por alumno (€) | Posición entre las univ. españolas | Variación respecto a 2015 (%) | Posición entre las univ. españolas | Variación respecto a 2009 (%) | Posición entre las univ. españolas |
|----------------|------------------|---------------|------------------------------------|----------------|------------------------------------|-------------------------------|------------------------------------|-------------------------------|------------------------------------|
| <b>Total</b>   | <b>1.342.939</b> | <b>100,0</b>  | --                                 | <b>1.371</b>   | --                                 | <b>16,4</b>                   | --                                 | <b>-15,6</b>                  | --                                 |
| U. de Zaragoza | 32.382           | 2,4           | 12                                 | 1.179          | 19                                 | -6,1                          | 28                                 | -59,9                         | 34                                 |
| <b>Aragón</b>  | <b>32.382</b>    | <b>2,4</b>    | <b>7</b>                           | <b>1.179</b>   | <b>5</b>                           | <b>-6,1</b>                   | <b>10</b>                          | <b>-59,9</b>                  | <b>11</b>                          |

Nota: Se toma el conjunto de alumnos matriculados en grado y primer y segundo ciclo.

Fuente: Elaboración propia con datos sobre presupuestos liquidados recopilados por la Fundación CYD y datos de la Estadística de estudiantes. Sistema Integrado de Información Universitaria (SIU)

### Ingresos no financieros. 47 universidades públicas presenciales, año 2016, curso 2016-2017

|                | Miles €          | % sobre total | Posición entre las univ. españolas | Por alumno (€) | Posición entre las univ. españolas | Variación respecto a 2015 (%) | Posición entre las univ. españolas | Variación respecto a 2009 (%) | Posición entre las univ. españolas |
|----------------|------------------|---------------|------------------------------------|----------------|------------------------------------|-------------------------------|------------------------------------|-------------------------------|------------------------------------|
| <b>Total</b>   | <b>9.009.277</b> | <b>100,0</b>  | --                                 | <b>9.196</b>   | --                                 | <b>3,9</b>                    | --                                 | <b>-10,8</b>                  | --                                 |
| U. de Zaragoza | 264.932          | 2,9           | 11                                 | 9.642          | 19                                 | -3,6                          | 44                                 | -12,5                         | 30                                 |
| <b>Aragón</b>  | <b>264.932</b>   | <b>2,9</b>    | <b>9</b>                           | <b>9.642</b>   | <b>9</b>                           | <b>-3,6</b>                   | <b>17</b>                          | <b>-12,5</b>                  | <b>10</b>                          |

Nota: Se toma el conjunto de alumnos matriculados en grado y primer y segundo ciclo.

Fuente: Elaboración propia con datos sobre presupuestos liquidados recopilados por la Fundación CYD y datos de la Estadística de estudiantes. Sistema Integrado de Información Universitaria (SIU)

### Gastos de personal. 47 universidades públicas presenciales, año 2016, curso 2016-2017

|                | Miles €          | % sobre total | Posición entre las univ. españolas | Por ocupado a tiempo completo (€) | Posición entre las univ. españolas | Variación respecto a 2015 (%) | Posición entre las univ. españolas | Variación respecto a 2009 (%) | Posición entre las univ. españolas |
|----------------|------------------|---------------|------------------------------------|-----------------------------------|------------------------------------|-------------------------------|------------------------------------|-------------------------------|------------------------------------|
| <b>Total</b>   | <b>5.804.604</b> | <b>100,0</b>  | --                                 | <b>47.990</b>                     | --                                 | <b>1,8</b>                    | --                                 | <b>-0,5</b>                   | --                                 |
| U. de Zaragoza | 182.037          | 3,1           | 10                                 | 43.562                            | 41                                 | 1,9                           | 32                                 | -2,2                          | 38                                 |
| <b>Aragón</b>  | <b>182.037</b>   | <b>3,1</b>    | <b>9</b>                           | <b>43.562</b>                     | <b>16</b>                          | <b>1,9</b>                    | <b>12</b>                          | <b>-2,2</b>                   | <b>12</b>                          |

Nota: Ocupado a tiempo completo se refiere a la suma del personal docente e investigador y del personal de administración y servicios en equivalencia a tiempo completo.

Fuente: Elaboración propia con datos sobre presupuestos liquidados recopilados por la Fundación CYD y datos de la Estadística de personal de las universidades. Sistema Integrado de Información Universitaria (SIU)

### Gastos corrientes en bienes y servicios. 47 universidades públicas presenciales, año 2016, curso 2016-2017

|                | Miles €          | % sobre total | Posición entre las univ. españolas | Por alumno (€) | Posición entre las univ. españolas | Variación respecto a 2015 (%) | Posición entre las univ. españolas | Variación respecto a 2009 (%) | Posición entre las univ. españolas |
|----------------|------------------|---------------|------------------------------------|----------------|------------------------------------|-------------------------------|------------------------------------|-------------------------------|------------------------------------|
| <b>Total</b>   | <b>1.204.904</b> | <b>100,0</b>  | <b>--</b>                          | <b>1.230</b>   | <b>--</b>                          | <b>1,4</b>                    | <b>--</b>                          | <b>-10,8</b>                  | <b>--</b>                          |
| U. de Zaragoza | 32.083           | 2,7           | 13                                 | 1.168          | 28                                 | 1,5                           | 23                                 | -22,2                         | 39                                 |
| <b>Aragón</b>  | <b>32.083</b>    | <b>2,7</b>    | <b>10</b>                          | <b>1.168</b>   | <b>10</b>                          | <b>1,5</b>                    | <b>9</b>                           | <b>-22,2</b>                  | <b>12</b>                          |

Nota: Se toma el conjunto de alumnos matriculados en grado y primer y segundo ciclo.

Fuente: Elaboración propia con datos sobre presupuestos liquidados recopilados por la Fundación CYD y datos de la Estadística de estudiantes. Sistema Integrado de Información Universitaria (SIUJ)

### Inversiones reales. 47 universidades públicas presenciales, año 2016, curso 2016-2017

|                | Miles €          | % sobre total | Posición entre las univ. españolas | Por alumno (€) | Posición entre las univ. españolas | Variación respecto a 2015 (%) | Posición entre las univ. españolas | Variación respecto a 2009 (%) | Posición entre las univ. españolas |
|----------------|------------------|---------------|------------------------------------|----------------|------------------------------------|-------------------------------|------------------------------------|-------------------------------|------------------------------------|
| <b>Total</b>   | <b>1.210.274</b> | <b>100,0</b>  | <b>--</b>                          | <b>1.235</b>   | <b>--</b>                          | <b>-14,8</b>                  | <b>--</b>                          | <b>-42,1</b>                  | <b>--</b>                          |
| U. de Zaragoza | 31.158           | 2,6           | 12                                 | 1.134          | 24                                 | -19,0                         | 28                                 | -58,6                         | 41                                 |
| <b>Aragón</b>  | <b>31.158</b>    | <b>2,6</b>    | <b>9</b>                           | <b>1.134</b>   | <b>10</b>                          | <b>-19,0</b>                  | <b>11</b>                          | <b>-58,6</b>                  | <b>16</b>                          |

Nota: Se toma el conjunto de alumnos matriculados en grado y primer y segundo ciclo.

Fuente: Elaboración propia con datos sobre presupuestos liquidados recopilados por la Fundación CYD y datos de la Estadística de estudiantes. Sistema Integrado de Información Universitaria (SIUJ)

### Gastos no financieros. 47 universidades públicas presenciales, año 2016, curso 2016-2017

|                | Miles €          | % sobre total | Posición entre las univ. españolas | Por alumno (€) | Posición entre las univ. españolas | Variación respecto a 2015 (%) | Posición entre las univ. españolas | Variación respecto a 2009 (%) | Posición entre las univ. españolas |
|----------------|------------------|---------------|------------------------------------|----------------|------------------------------------|-------------------------------|------------------------------------|-------------------------------|------------------------------------|
| <b>Total</b>   | <b>8.565.054</b> | <b>100,0</b>  | <b>--</b>                          | <b>8.743</b>   | <b>--</b>                          | <b>-0,6</b>                   | <b>--</b>                          | <b>-11,6</b>                  | <b>--</b>                          |
| U. de Zaragoza | 249.207          | 2,9           | 11                                 | 9.069          | 19                                 | -1,7                          | 29                                 | -18,3                         | 46                                 |
| <b>Aragón</b>  | <b>249.207</b>   | <b>2,9</b>    | <b>10</b>                          | <b>9.069</b>   | <b>9</b>                           | <b>-1,7</b>                   | <b>10</b>                          | <b>-18,3</b>                  | <b>17</b>                          |

Nota: Se toma el conjunto de alumnos matriculados en grado y primer y segundo ciclo.

Fuente: Elaboración propia con datos sobre presupuestos liquidados recopilados por la Fundación CYD y datos de la Estadística de estudiantes. Sistema Integrado de Información Universitaria (SIUJ)

### Relación entre ingresos y gastos. 47 universidades públicas presenciales, año 2016, curso 2016-2017

|                | Saldo presupuestario (%) | Posición entre las univ. españolas | Capacidad/necesidad de financiación (%) | Posición entre las univ. españolas | Tasa de ahorro bruto (%) | Posición entre las univ. españolas |
|----------------|--------------------------|------------------------------------|---|------------------------------------|--------------------------|------------------------------------|
| <b>Total</b>   | <b>4,86</b>              | <b>--</b>                          | <b>4,93</b>                             | <b>--</b>                          | <b>4,61</b>              | <b>--</b>                          |
| U. de Zaragoza | 3,58                     | 21                                 | 5,94                                    | 13                                 | 6,21                     | 26                                 |
| <b>Aragón</b>  | <b>3,58</b>              | <b>5</b>                           | <b>5,94</b>                             | <b>2</b>                           | <b>6,21</b>              | <b>10</b>                          |

Nota: El saldo presupuestario se define como la diferencia entre los ingresos totales y los gastos totales liquidados en proporción de los ingresos totales. La capacidad (positiva) / necesidad (negativa) de financiación se define como la diferencia entre los ingresos no financieros y los gastos no financieros liquidados en proporción de los ingresos no financieros. La tasa de ahorro bruto se define como la diferencia entre los ingresos corrientes y los gastos corrientes liquidados en proporción de los ingresos corrientes.

Fuente: Elaboración propia con datos sobre presupuestos liquidados recopilados por la Fundación CYD

## 2. Graduados universitarios y mercado de trabajo

### Egresados. Estudios de grado. Total y por género, edad y nacionalidad. Curso 2016-2017

|                    | Total          | % sobre total | Posición entre las univ. (79) españolas | Ratio egresados/población 2016 (miles) | Posición entre las univ. (73) españolas | % de mujeres | Posición entre las univ. (79) españolas | % de menos de 25 años | Posición entre las univ. (79) españolas | % de alumnos de nacionalidad extranjera | Posición entre las univ. (79) españolas |
|--------------------|----------------|---------------|---|--|---|--------------|---|-----------------------|---|---|---|
| <b>Total</b>       | <b>198.568</b> | <b>100,0</b>  | --                                      | <b>4,27</b>                            | --                                      | <b>58,4</b>  | --                                      | <b>65,9</b>           | --                                      | <b>3,5</b>                              | --                                      |
| <b>U. públicas</b> | <b>168.262</b> | <b>84,7</b>   | --                                      | <b>3,61</b>                            | --                                      | <b>58,0</b>  | --                                      | <b>68,5</b>           | --                                      | <b>3,0</b>                              | --                                      |
| <b>U. privadas</b> | <b>30.306</b>  | <b>15,3</b>   | --                                      | <b>0,65</b>                            | --                                      | <b>60,3</b>  | --                                      | <b>51,0</b>           | --                                      | <b>6,3</b>                              | --                                      |
| U. San Jorge       | 374            | 0,2           | 70                                      | 0,39                                   | 56                                      | 53,7         | 63                                      | 75,7                  | 18                                      | 20,3                                    | 5                                       |
| U. de Zaragoza     | 4.573          | 2,3           | 12                                      | 4,76                                   | 4                                       | 58,1         | 49                                      | 76,6                  | 17                                      | 1,7                                     | 49                                      |
| <b>Aragón</b>      | <b>4.947</b>   | <b>2,5</b>    | <b>10</b>                               | <b>3,76</b>                            | <b>9</b>                                | <b>57,8</b>  | <b>11</b>                               | <b>76,5</b>           | <b>4</b>                                | <b>3,1</b>                              | <b>6</b>                                |

Fuente: Estadística de estudiantes. Sistema Integrado de Información Universitaria (SIU) e INE para la población

### Egresados. Estudios de máster oficial. Total y por género, edad y nacionalidad. Curso 2016-2017

|                    | Total         | % sobre total | Posición entre las univ. (81) españolas | Ratio egresados/población 2016 (miles) | Posición entre las univ. (73) españolas | % de mujeres | Posición entre las univ. (81) españolas | % de menos de 25 años | Posición entre las univ. (81) españolas | % de alumnos de nacionalidad extranjera | Posición entre las univ. (81) españolas | De los cuales, % de América Latina y el Caribe | Posición entre las univ. (81) españolas |
|--------------------|---------------|---------------|---|--|---|--------------|---|-----------------------|---|---|---|--|---|
| <b>Total</b>       | <b>99.413</b> | <b>100,0</b>  | --                                      | <b>2,14</b>                            | --                                      | <b>57,0</b>  | --                                      | <b>37,6</b>           | --                                      | <b>20,3</b>                             | --                                      | <b>60,2</b>                                    | --                                      |
| <b>U. públicas</b> | <b>64.325</b> | <b>64,7</b>   | --                                      | <b>1,38</b>                            | --                                      | <b>57,1</b>  | --                                      | <b>45,1</b>           | --                                      | <b>18,8</b>                             | --                                      | <b>59,1</b>                                    | --                                      |
| <b>U. privadas</b> | <b>35.088</b> | <b>35,3</b>   | --                                      | <b>0,75</b>                            | --                                      | <b>56,8</b>  | --                                      | <b>23,9</b>           | --                                      | <b>23,0</b>                             | --                                      | <b>61,8</b>                                    | --                                      |
| U. San Jorge       | 46            | 0,0           | 81                                      | 0,05                                   | 69                                      | 30,4         | 81                                      | 45,7                  | 31                                      | 2,2                                     | 77                                      | 100,0  | 1-2                                     |
| U. de Zaragoza     | 1.395         | 1,4           | 27                                      | 1,45                                   | 7                                       | 57,7         | 40                                      | 51,8                  | 14                                      | 7,0                                     | 54                                      | 29,9   | 72                                      |
| <b>Aragón</b>      | <b>1.441</b>  | <b>1,4</b>    | <b>10</b>                               | <b>1,10</b>                            | <b>10</b>                               | <b>56,8</b>  | <b>8</b>                                | <b>51,6</b>           | <b>4</b>                                | <b>6,8</b>                              | <b>11</b>                               | <b>30,6</b>                                    | <b>16</b>                               |

Fuente: Estadística de estudiantes. Sistema Integrado de Información Universitaria (SIU) e INE para la población

### Porcentaje de egresados de grado y máster oficial en campos STEM (science, technology, engineering and mathematics). Curso 2016-2017

|                    | Ciencias, matemáticas y estadística | Posición entre las univ. (82) españolas | Informática y tecnologías de la información y comunicación | Posición entre las univ. (82) españolas | Ingeniería, industria y construcción | Posición entre las univ. (82) españolas | Total áreas STEM | Posición entre las univ. (82) españolas | Total egresados en áreas STEM / población 20-34 años (1.000) | Posición entre las univ. (74) españolas |
|--------------------|-------------------------------------|---|--|---|--------------------------------------|---|------------------|---|--|---|
| <b>Total</b>       | <b>5,6</b>                          | --                                      | <b>2,3</b>   | --                                      | <b>13,5</b>                          | --                                      | <b>21,4</b>      | --                                      | <b>8,15</b>  | --                                      |
| <b>U. públicas</b> | <b>7,0</b>                          | --                                      | <b>2,5</b>   | --                                      | <b>15,7</b>                          | --                                      | <b>25,1</b>      | --                                      | <b>7,46</b>  | --                                      |
| <b>U. privadas</b> | <b>0,8</b>                          | --                                      | <b>1,8</b>   | --                                      | <b>5,6</b>                           | --                                      | <b>8,2</b>       | --                                      | <b>0,69</b>  | --                                      |
| U. San Jorge       | 0,0                                 | 62-82                                   | 2,1  | 29                                      | 4,0                                  | 57                                      | 6,2              | 63                                      | 0,17   | 62                                      |
| U. de Zaragoza     | 7,7                                 | 16                                      | 1,6  | 45                                      | 19,1                                 | 17                                      | 28,4             | 19                                      | 11,09  | 3                                       |
| <b>Aragón</b>      | <b>7,2</b>                          | <b>4</b>                                | <b>1,6</b>   | <b>14</b>                               | <b>18,1</b>                          | <b>5</b>                                | <b>26,9</b>      | <b>4</b>                                | <b>8,24</b>  | <b>8</b>                                |

Fuente: Elaboración propia a partir de la Estadística de estudiantes. Sistema Integrado de Información Universitaria (SIU) e INE para la población de 20 a 34 años

### Tesis doctorales aprobadas y características de género, edad y nacionalidad de los doctores, año 2016

|                    | Total         | % sobre total | Posición entre las univ. (73) españolas | Ratio tesis/población 2016 (miles) | Posición entre las univ. (68) españolas | % de mujeres | Posición entre las univ. (73) españolas | % de menos de 35 años | Posición entre las univ. (70) españolas | % de nacionalidad extranjera | Posición entre las univ. (70) españolas | De los cuales, % de América Latina y el Caribe | Posición entre las univ. (66) españolas |
|--------------------|---------------|---------------|---|------------------------------------|---|--------------|---|-----------------------|---|------------------------------|---|--|---|
| <b>Total</b>       | <b>20.049</b> | <b>100,0</b>  | --                                      | <b>0,431</b>                       | --                                      | <b>50,4</b>  | --                                      | <b>28,1</b>           | --                                      | <b>18,9</b>                  | --                                      | <b>60,8</b>                                    | --                                      |
| <b>U. públicas</b> | <b>18.757</b> | <b>93,6</b>   | --                                      | <b>0,403</b>                       | --                                      | <b>50,8</b>  | --                                      | <b>28,1</b>           | --                                      | <b>18,4</b>                  | --                                      | <b>60,0</b>                                    | --                                      |
| <b>U. privadas</b> | <b>1.292</b>  | <b>6,4</b>    | --                                      | <b>0,028</b>                       | --                                      | <b>44,7</b>  | --                                      | <b>28,2</b>           | --                                      | <b>26,8</b>                  | --                                      | <b>68,8</b>                                    | --                                      |
| U. San Jorge       | 8             | 0,0           | 72                                      | 0,008                              | 63                                      | 37,5         | 62                                      | 62,5                  | 3                                       | 0,0                          | 67-70                                   | na   | --                                      |
| U. de Zaragoza     | 695           | 3,5           | 7                                       | 0,723                              | 3                                       | 57,7         | 3                                       | 34,5                  | 30                                      | 10,9                         | 56                                      | 67,1   | 31                                      |
| <b>Aragón</b>      | <b>703</b>    | <b>3,5</b>    | <b>8</b>                                | <b>0,534</b>                       | <b>3</b>                                | <b>57,5</b>  | <b>1</b>                                | <b>34,9</b>           | <b>7</b>                                | <b>10,8</b>                  | <b>13</b>                               | <b>67,1</b>                                    | <b>8</b>                                |

Nota: na es no aplica

Fuente: Estadística de tesis doctorales. Sistema Integrado de Información Universitaria (SIU) e INE para la población

### Indicadores de desempeño académico, egresados curso 2015-2016

| AMBOS SEXOS        | Tasa de idoneidad, grados de cuatro años (%) | Posición entre las univ. (74) españolas | Tasa de graduación, grados de cuatro años (%) | Posición entre las univ. (74) españolas | Tasa de idoneidad, másteres oficiales de un año (%) | Posición entre las univ. (76) españolas | Tasa de graduación, másteres oficiales de un año (%) | Posición entre las univ. (78) españolas |
|--------------------|--|---|---|---|---|---|--|---|
| <b>Total</b>       | <b>34,9</b>                                  | --                                      | <b>47,0</b>                                   | --                                      | <b>72,7</b>   | --                                      | <b>83,0</b>  | --                                      |
| <b>U. públicas</b> | <b>33,6</b>                                  | --                                      | <b>45,6</b>                                   | --                                      | <b>73,3</b>   | --                                      | <b>85,2</b>  | --                                      |
| <b>U. privadas</b> | <b>49,5</b>                                  | --                                      | <b>61,7</b>                                   | --                                      | <b>71,5</b>   | --                                      | <b>78,5</b>  | --                                      |
| U. San Jorge       | 53,1   | 10                                      | 65,2  | 10                                      | 36,8  | 71                                      | 79,6   | 56                                      |
| U. de Zaragoza     | 33,3   | 44                                      | 46,8  | 45                                      | 82,3  | 22                                      | 91,4   | 15                                      |
| <b>Aragón</b>      | <b>34,7</b>                                  | <b>8</b>                                | <b>47,9</b>                                   | <b>9</b>                                | <b>78,9</b>   | <b>7</b>                                | <b>90,7</b>  | <b>4</b>                                |

Nota: La tasa de idoneidad es el porcentaje de estudiantes que finalizan la titulación en el tiempo teórico previsto. Se consideran grados de cuatro años (cohorte de entrada 2012-2013) y másteres oficiales de uno (cohorte de entrada 2015-2016), los mayoritarios. La tasa de graduación se refiere al porcentaje de estudiantes que finalizan la titulación en el tiempo teórico previsto más un curso más como máximo (cohorte de entrada 2011-2012 para estudios de grado y 2014-2015 para másteres). nd es no disponible.

Fuente: Anuario de indicadores universitarios. Sistema Integrado de Información Universitaria (SIU)

| HOMBRES            | Tasa de idoneidad, grados de cuatro años (%) | Posición entre las univ. (73) españolas | Tasa de graduación, grados de cuatro años (%) | Posición entre las univ. (73) españolas | Tasa de idoneidad, másteres oficiales de un año (%) | Posición entre las univ. (76) españolas | Tasa de graduación, másteres oficiales de un año (%) | Posición entre las univ. (78) españolas |
|--------------------|--|---|---|---|---|---|--|---|
| <b>Total</b>       | <b>25,0</b>                                  | --                                      | <b>37,1</b>                                   | --                                      | <b>70,2</b>   | --                                      | <b>80,8</b>  | --                                      |
| <b>U. públicas</b> | <b>23,6</b>                                  | --                                      | <b>35,6</b>                                   | --                                      | <b>71,5</b>   | --                                      | <b>83,2</b>  | --                                      |
| <b>U. privadas</b> | <b>41,3</b>                                  | --                                      | <b>54,0</b>                                   | --                                      | <b>67,5</b>   | --                                      | <b>76,2</b>  | --                                      |
| U. San Jorge       | 49,5   | 9                                       | 59,2  | 8                                       | 43,9  | 69                                      | 71,0   | 67                                      |
| U. de Zaragoza     | 22,6   | 44                                      | 36,5  | 41                                      | 80,7  | 24                                      | 88,5   | 21                                      |
| <b>Aragón</b>      | <b>24,5</b>                                  | <b>8</b>                                | <b>37,6</b>                                   | <b>8</b>                                | <b>77,6</b>   | <b>6</b>                                | <b>87,1</b>  | <b>6</b>                                |
| MUJERES            | Tasa de idoneidad, grados de cuatro años (%) | Posición entre las univ. (74) españolas | Tasa de graduación, grados de cuatro años (%) | Posición entre las univ. (74) españolas | Tasa de idoneidad, másteres oficiales de un año (%) | Posición entre las univ. (76) españolas | Tasa de graduación, másteres oficiales de un año (%) | Posición entre las univ. (76) españolas |
| <b>Total</b>       | <b>43,4</b>                                  | --                                      | <b>55,3</b>                                   | --                                      | <b>74,6</b>   | --                                      | <b>84,7</b>  | --                                      |
| <b>U. públicas</b> | <b>42,2</b>                                  | --                                      | <b>54,1</b>                                   | --                                      | <b>74,5</b>   | --                                      | <b>86,7</b>  | --                                      |
| <b>U. privadas</b> | <b>56,3</b>                                  | --                                      | <b>67,6</b>                                   | --                                      | <b>74,6</b>   | --                                      | <b>80,4</b>  | --                                      |
| U. San Jorge       | 56,4   | 14                                      | 68,9  | 12                                      | 30,4  | 74                                      | nd   | --                                      |
| U. de Zaragoza     | 44,0   | 42                                      | 56,9  | 43                                      | 83,4  | 25                                      | 93,6   | 13                                      |
| <b>Aragón</b>      | <b>44,9</b>                                  | <b>7</b>                                | <b>57,7</b>                                   | <b>9</b>                                | <b>79,8</b>   | <b>6</b>                                | <b>93,5</b>  | <b>4</b>                                |

### 3. Investigación y transferencia en las universidades españolas

#### Publicaciones científicas universitarias, 2012-2016

|                    | Total          | % sobre total | Posición entre las univ. (61) españolas | Ratio publicaciones/PDI en equivalencia a jornada completa, curso 2016-2017 | Posición entre las univ. (61) españolas | % Q1        | Posición entre las univ. (61) españolas | % excelencia con liderazgo | Posición entre las univ. (61) españolas |
|--------------------|----------------|---------------|---|---|---|-------------|---|----------------------------|---|
| <b>Total</b>       | <b>387.763</b> | <b>100,0</b>  | --                                      | <b>4,87</b>   | --                                      | <b>52,5</b> | --                                      | <b>7,05</b>                | --                                      |
| <b>U. públicas</b> | <b>369.995</b> | <b>95,4</b>   | --                                      | <b>5,08</b>   | --                                      | <b>53,0</b> | --                                      | <b>7,10</b>                | --                                      |
| <b>U. privadas</b> | <b>17.768</b>  | <b>4,6</b>    | --                                      | <b>2,65</b>   | --                                      | <b>43,5</b> | --                                      | <b>6,00</b>                | --                                      |
| U. de Zaragoza     | 11.773         | 3,0           | 12                                      | 4,48  | 28                                      | 55,0        | 16                                      | 7,41                       | 19                                      |
| <b>Aragón</b>      | <b>11.773</b>  | <b>3,0</b>    | <b>8</b>                                | <b>4,48</b>   | <b>9</b>                                | <b>55,0</b> | <b>5</b>                                | <b>7,41</b>                | <b>5</b>                                |

|                    | % publicaciones con empresas | Posición entre las univ. (61) españolas | % publicaciones citadas en documentos de solicitud de patentes | Posición entre las univ. (61) españolas | % publicaciones lideradas por la universidad citadas en documentos de solicitud de patentes | Posición entre las univ. (61) españolas | % publicaciones en colaboración con instituciones de la región | Posición entre las univ. (61) españolas |
|--------------------|------------------------------|---|--|---|---|---|--|---|
| <b>Total</b>       | <b>2,05</b>                  | --                                      | <b>1,33</b>  | --                                      | <b>0,63</b>   | --                                      | <b>36,25</b>   | --                                      |
| <b>U. públicas</b> | <b>2,04</b>                  | --                                      | <b>1,33</b>  | --                                      | <b>0,63</b>   | --                                      | <b>36,14</b>   | --                                      |
| <b>U. privadas</b> | <b>2,16</b>                  | --                                      | <b>1,43</b>  | --                                      | <b>0,52</b>   | --                                      | <b>38,58</b>   | --                                      |
| U. de Zaragoza     | 1,32                         | 36                                      | 1,16   | 25                                      | 0,59  | 25                                      | 24,50  | 43                                      |
| <b>Aragón</b>      | <b>1,32</b>                  | <b>14</b>                               | <b>1,16</b>  | <b>8</b>                                | <b>0,59</b>   | <b>6</b>                                | <b>24,50</b>   | <b>11</b>                               |

Nota: Solo se tienen en cuenta a las universidades con más de 100 documentos en Scopus en 2015. Los datos de 2016 son estimaciones. Cada publicación es imputada a la universidad de cada autor. Esto afecta a la suma agregada por comunidades autónomas, universidades según tipo y total. % Q1 se refiere al porcentaje de trabajos publicados en revistas del primer cuartil de su campo, por nivel de impacto. % excelencia con liderazgo se refiere al porcentaje de documentos que han sido liderados y que pertenecen al 10% de los que más citas han recibido en su campo. Fuente: Grupo SCImago con datos Scopus y Estadística de personal de las universidades. Sistema Integrado de Información Universitaria (SIUI)

### Solicitudes de patentes nacionales (PAT) participadas por universidades y solicitudes de patentes internacionales PCT presentadas en la OEPM por universidades, 2006-2016

|                | Total PAT    | % sobre total | Posición entre las univ. (48) españolas | Ratio PAT/ PDI en equivalencia a jornada completa, curso 2016-2017 (100) | Posición entre las univ. (48) españolas | Total PCT    | % sobre total | Posición entre las univ. (47) españolas | Ratio PCT/ PDI en equivalencia a jornada completa, curso 2016-2017 (100) | Posición entre las univ. (47) españolas |
|----------------|--------------|---------------|---|--|---|--------------|---------------|---|--|---|
| <b>Total</b>   | <b>5.921</b> | <b>100,0</b>  | <b>--</b>                               | <b>8,13</b>  | <b>--</b>                               | <b>2.262</b> | <b>100,0</b>  | <b>--</b>                               | <b>3,15</b>  | <b>--</b>                               |
| U. de Zaragoza | 139          | 2,3           | 14                                      | 5,28   | 32                                      | 83           | 3,7           | 11                                      | 3,16   | 15                                      |
| <b>Aragón</b>  | <b>139</b>   | <b>2,3</b>    | <b>8</b>                                | <b>5,28</b>  | <b>13</b>                               | <b>83</b>    | <b>3,7</b>    | <b>6</b>                                | <b>3,16</b>  | <b>5</b>                                |

Nota: En el caso de las patentes nacionales se tiene en cuenta a los solicitantes, tanto si se trata del primer solicitante como del segundo, lo cual implica que varios solicitantes pueden compartir la titularidad de una misma solicitud de patente. En el caso de las patentes internacionales PCT se tienen en cuenta únicamente las solicitudes de patentes presentadas en la OEPM, faltan por contabilizar las solicitudes presentadas en la OMPI (Organización Mundial de la Propiedad Intelectual), de las cuales no se dispone de datos. Se ha tenido en cuenta al primer titular de la patente, es decir, cada patente corresponde a un titular. Las patentes PCT (*Patent Cooperation Treaty*) permiten garantizar la protección internacional de las invenciones. Se consideran solo las universidades con alguna patente solicitada en el período. No hay ninguna universidad privada que cumpla los criterios.

Fuente: OEPM (Oficina Española de Patentes y Marcas) y Estadística de personal de las universidades. Sistema Integrado de Información Universitaria (SIU)

### Participación universitaria en proyectos de I+D individuales y en cooperación (PID) aprobados por el CDTI, 2012-2017

|                    | Total        | % sobre total | Posición entre las univ. (60) españolas | Ratio PID/ PDI en equivalencia a jornada completa, curso 2016-2017 (100) | Posición entre las univ. (60) españolas |
|--------------------|--------------|---------------|---|--|---|
| <b>Total</b>       | <b>1.724</b> | <b>100,0</b>  | <b>--</b>                               | <b>2,20</b>  | <b>--</b>                               |
| <b>U. públicas</b> | <b>1.638</b> | <b>95,0</b>   | <b>--</b>                               | <b>2,25</b>  | <b>--</b>                               |
| <b>U. privadas</b> | <b>86</b>    | <b>5,0</b>    | <b>--</b>                               | <b>1,57</b>  | <b>--</b>                               |
| U. de Zaragoza     | 78           | 4,5           | 5                                       | 2,97   | 12                                      |
| <b>Aragón</b>      | <b>78</b>    | <b>4,5</b>    | <b>8</b>                                | <b>2,97</b>  | <b>3</b>                                |

Nota: Varias universidades pueden participar en un mismo proyecto.

Fuente: CDTI (Centro para el Desarrollo Tecnológico Industrial) y Estadística de personal de las universidades. Sistema Integrado de Información Universitaria (SIU)

# 4

## ASTURIAS



## 1. Sistema universitario español: rasgos básicos

### Matriculados. Estudios de grado. Total y por género, edad y nacionalidad. Curso 2016-2017

|                    | Total            | % sobre total | Posición entre las univ. (80) españolas | Ratio matriculados/población 2016 (miles) | Posición entre las univ. (74) españolas | % de mujeres | Posición entre las univ. (80) españolas | % de 18 a 21 años (edad típica) | Posición entre las univ. (80) españolas | % de alumnos de nacionalidad extranjera | Posición entre las univ. (80) españolas |
|--------------------|------------------|---------------|---|---|---|--------------|---|---------------------------------|---|---|---|
| <b>Total</b>       | <b>1.303.252</b> | <b>100,0</b>  | --                                      | <b>28,0</b>                               | --                                      | <b>54,7</b>  | --                                      | <b>48,9</b>                     | --                                      | <b>4,4</b>                              | --                                      |
| <b>U. públicas</b> | <b>1.116.463</b> | <b>85,7</b>   | --                                      | <b>24,0</b>                               | --                                      | <b>54,5</b>  | --                                      | <b>50,6</b>                     | --                                      | <b>3,8</b>                              | --                                      |
| <b>U. privadas</b> | <b>186.789</b>   | <b>14,3</b>   | --                                      | <b>4,0</b>                                | --                                      | <b>55,9</b>  | --                                      | <b>38,8</b>                     | --                                      | <b>8,3</b>                              | --                                      |
| U. de Oviedo       | 18.501           | 1,4           | 25                                      | 18,0                                      | 16                                      | 54,3         | 49                                      | 59,4                            | 26                                      | 1,0                                     | 77                                      |
| <b>Asturias</b>    | <b>18.501</b>    | <b>1,4</b>    | <b>13</b>                               | <b>18,0</b>                               | <b>11</b>                               | <b>54,3</b>  | <b>11</b>                               | <b>59,4</b>                     | <b>6</b>                                | <b>1,0</b>                              | <b>16</b>                               |

Nota: La población que se considera es la de la provincia donde está la sede principal de la universidad. En el caso de la comunidad autónoma la posición se refiere a la ocupada entre las 17 regiones españolas. La posición se refiere, en todos los casos, a la obtenida en una ordenación descendente, de mayor a menor valor de la variable en cuestión. Esta nota aplica para el resto de cuadros del informe autonómico.

Fuente: Estadística de estudiantes. Sistema Integrado de Información Universitaria (SIU) e INE para la población

### Matriculados. Estudios de máster oficial. Total y por género, edad y nacionalidad. Curso 2016-2017

|                    | Total          | % sobre total | Posición entre las univ. (81) españolas | Ratio matriculados/población 2016 (miles) | Posición entre las univ. (73) españolas | % de mujeres | Posición entre las univ. (81) españolas | % de menos de 25 años | Posición entre las univ. (81) españolas | % de alumnos de nacionalidad extranjera | Posición entre las univ. (81) españolas | De los cuales, % de América Latina y el Caribe | Posición entre las univ. (81) españolas |
|--------------------|----------------|---------------|---|---|---|--------------|---|-----------------------|---|---|---|--|---|
| <b>Total</b>       | <b>190.143</b> | <b>100,0</b>  | --                                      | <b>4,08</b>                               | --                                      | <b>54,4</b>  | --                                      | <b>36,2</b>           | --                                      | <b>20,4</b>                             | --                                      | <b>59,6</b>                                    | --                                      |
| <b>U. públicas</b> | <b>124.892</b> | <b>65,7</b>   | --                                      | <b>2,68</b>                               | --                                      | <b>53,4</b>  | --                                      | <b>42,9</b>           | --                                      | <b>19,2</b>                             | --                                      | <b>56,4</b>                                    | --                                      |
| <b>U. privadas</b> | <b>65.251</b>  | <b>34,3</b>   | --                                      | <b>1,40</b>                               | --                                      | <b>56,1</b>  | --                                      | <b>23,5</b>           | --                                      | <b>22,6</b>                             | --                                      | <b>64,8</b>                                    | --                                      |
| U. de Oviedo       | 1.799          | 0,9           | 37                                      | 1,75                                      | 18                                      | 51,6         | 52                                      | 50,9                  | 14                                      | 13,0                                    | 41                                      | 37,2   | 63                                      |
| <b>Asturias</b>    | <b>1.799</b>   | <b>0,9</b>    | <b>12</b>                               | <b>1,75</b>                               | <b>11</b>                               | <b>51,6</b>  | <b>13</b>                               | <b>50,9</b>           | <b>3</b>                                | <b>13,0</b>                             | <b>8</b>                                | <b>37,2</b>                                    | <b>14</b>                               |

Fuente: Estadística de estudiantes. Sistema Integrado de Información Universitaria (SIU) e INE para la población

### Matriculados. Estudios de doctorado. RD 99/2011. Total y por género, edad y nacionalidad. Curso 2016-2017

|                    | Total         | % sobre total | Posición entre las univ. (71) españolas | Ratio matriculados/población 2016 (miles) | Posición entre las univ. (66) españolas | % de mujeres | Posición entre las univ. (71) españolas | % de 30 años y menos | Posición entre las univ. (71) españolas | % de alumnos de nacionalidad extranjera | Posición entre las univ. (71) españolas | De los cuales, % de América Latina y el Caribe | Posición entre las univ. (71) españolas |
|--------------------|---------------|---------------|---|---|---|--------------|---|----------------------|---|---|---|--|---|
| <b>Total</b>       | <b>71.318</b> | <b>100,0</b>  | --                                      | <b>1,53</b>                               | --                                      | <b>49,7</b>  | --                                      | <b>43,0</b>          | --                                      | <b>24,9</b>                             | --                                      | <b>54,4</b>                                    | --                                      |
| <b>U. públicas</b> | <b>67.945</b> | <b>95,3</b>   | --                                      | <b>1,46</b>                               | --                                      | <b>49,8</b>  | --                                      | <b>43,1</b>          | --                                      | <b>25,1</b>                             | --                                      | <b>54,4</b>                                    | --                                      |
| <b>U. privadas</b> | <b>3.373</b>  | <b>4,7</b>    | --                                      | <b>0,07</b>                               | --                                      | <b>46,9</b>  | --                                      | <b>40,9</b>          | --                                      | <b>20,9</b>                             | --                                      | <b>56,2</b>                                    | --                                      |
| U. de Oviedo       | 1.363         | 1,9           | 19                                      | 1,32                                      | 10                                      | 52,5         | 20                                      | 46,7                 | 20                                      | 14,6                                    | 55                                      | 55,8   | 33                                      |
| <b>Asturias</b>    | <b>1.363</b>  | <b>1,9</b>    | <b>10</b>                               | <b>1,32</b>                               | <b>11</b>                               | <b>52,5</b>  | <b>3</b>                                | <b>46,7</b>          | <b>7</b>                                | <b>14,6</b>                             | <b>13</b>                               | <b>55,8</b>                                    | <b>9</b>                                |

Fuente: Estadística de estudiantes. Sistema Integrado de Información Universitaria (SIU) e INE para la población

## Índice de especialización en las diversas ramas de enseñanza, según total de matriculados. Curso 2016-2017

|                    | Ciencias Sociales y Jurídicas | Posición entre las univ. españolas | Ingeniería y Arquitectura | Posición entre las univ. españolas | Artes y Humanidades | Posición entre las univ. españolas | Ciencias de la Salud | Posición entre las univ. españolas | Ciencias     | Posición entre las univ. españolas |
|--------------------|-------------------------------|------------------------------------|---------------------------|------------------------------------|---------------------|------------------------------------|----------------------|------------------------------------|--------------|------------------------------------|
| <b>Total</b>       | <b>100,0</b>                  | --                                 | <b>100,0</b>              | --                                 | <b>100,0</b>        | --                                 | <b>100,0</b>         | --                                 | <b>100,0</b> | --                                 |
| <b>U. públicas</b> | <b>94,8</b>                   | --                                 | <b>109,2</b>              | --                                 | <b>110,7</b>        | --                                 | <b>92,4</b>          | --                                 | <b>115,7</b> | --                                 |
| <b>U. privadas</b> | <b>126,6</b>                  | --                                 | <b>52,9</b>               | --                                 | <b>45,4</b>         | --                                 | <b>138,8</b>         | --                                 | <b>19,4</b>  | --                                 |
| U. de Oviedo       | 82,9                          | 63                                 | 136,2                     | 14                                 | 112,5               | 18                                 | 83,4                 | 47                                 | 147,1        | 14                                 |
| <b>Asturias</b>    | <b>82,9</b>                   | <b>17</b>                          | <b>136,2</b>              | <b>2</b>                           | <b>112,5</b>        | <b>1</b>                           | <b>83,4</b>          | <b>14</b>                          | <b>147,1</b> | <b>2</b>                           |

$$\frac{E_j / E_i}{E_j / E_t} \times 100$$

Nota: El índice de especialización se calcula como:  $\frac{E_j / E_i}{E_j / E_t} \times 100$ , donde E hace referencia a los estudiantes matriculados; i es la rama de enseñanza, j la universidad y t el total, es decir, el valor para España. Un valor superior a 100 indica que, en comparación con España, esa universidad j está especializada en la rama i. 82 universidades.

Fuente: Elaboración propia a partir de la Estadística de estudiantes. Sistema Integrado de Información Universitaria (SIIU)

## Indicadores de desempeño académico, matriculados estudios de grado, curso 2015-2016

| AMBOS SEXOS        | Tasa de rendimiento (%) | Posición entre las univ. (80) españolas | Número medio de créditos matriculados por alumno | Posición entre las univ. (80) españolas | Créditos matriculados en segunda y sucesivas matrículas / total créditos matriculados (%) | Posición entre las univ. (80) españolas | Tasa de abandono estudio en primer año (%) | Posición entre las univ. (77) españolas | Tasa global de abandono estudio (%) | Posición entre las univ. (74) españolas | Tasa global de transición al máster (%) | Posición entre las univ. (77) españolas | Tasa de transición en la propia universidad (%) | Posición entre las univ. (77) españolas |
|--------------------|-------------------------|---|--|---|---|---|--|---|-------------------------------------|---|---|---|---|---|
| <b>Total</b>       | <b>77,7</b>             | --                                      | <b>51,8</b>                                      | --                                      | <b>13,7</b>   | --                                      | <b>21,8</b>                                | --                                      | <b>35,2</b>                         | --                                      | <b>22,9</b>                             | --                                      | <b>13,0</b>                                     | --                                      |
| <b>U. públicas</b> | <b>76,6</b>             | --                                      | <b>52,1</b>                                      | --                                      | <b>14,6</b>   | --                                      | <b>22,6</b>                                | --                                      | <b>36,1</b>                         | --                                      | <b>24,8</b>                             | --                                      | <b>14,2</b>                                     | --                                      |
| <b>U. privadas</b> | <b>85,1</b>             | --                                      | <b>49,5</b>                                      | --                                      | <b>8,0</b>  | --                                      | <b>16,8</b>                                | --                                      | <b>29,3</b>                         | --                                      | <b>13,8</b>                             | --                                      | <b>7,4</b>                                      | --                                      |
| U. de Oviedo       | 75,0                    | 69                                      | 55,4   | 42                                      | 15,7  | 15                                      | 22,5                                       | 13                                      | 33,7                                | 18                                      | 34,7                                    | 6                                       | 20,1  | 8                                       |
| <b>Asturias</b>    | <b>75,0</b>             | <b>15</b>                               | <b>55,4</b>                                      | <b>7</b>                                | <b>15,7</b>   | <b>4</b>                                | <b>22,5</b>                                | <b>3</b>                                | <b>33,7</b>                         | <b>4</b>                                | <b>34,7</b>                             | <b>1</b>                                | <b>20,1</b>                                     | <b>1</b>                                |

Nota: La tasa de rendimiento se define como la ratio, en porcentaje, entre los créditos aprobados y los matriculados. La tasa de abandono del estudio en primer año se define como la proporción de estudiantes de nuevo ingreso en el curso X, no titulados en ese curso y no matriculados en ese estudio en el curso X+1 ni X+2. La tasa global de abandono del estudio se define como la suma de las tasas parciales de abandono en primer, segundo y tercer año, definidas las dos últimas como la proporción de estudiantes de nuevo ingreso en el curso X, matriculados en el mismo estudio en el curso X+1 y no titulados, y no matriculados en ese estudio en el curso X+2 ni X+3; y la proporción de estudiantes de nuevo ingreso en el curso X, matriculados en el mismo estudio en el curso X+2 y no titulados, y no matriculados en ese estudio en el curso X+3 ni X+4. La tasa global de transición al máster se refiere al porcentaje de estudiantes que al finalizar un grado comienzan un máster en el curso inmediatamente posterior, en cualquier universidad del sistema universitario español. También se ofrece la tasa de transición en la propia universidad en la que se estudió el grado.

Fuente: Anuario de indicadores universitarios. Sistema Integrado de Información Universitaria (SIIU)

## Las universidades españolas. Una perspectiva autonómica. 2018

| HOMBRES            | Tasa de rendimiento (%) | Posición entre las univ. (80) españolas | Número medio de créditos matriculados por alumno | Posición entre las univ. (80) españolas | Créditos matriculados en segunda y sucesivas matriculados s/total créditos matriculados (%) | Posición entre las univ. (80) españolas | Tasa de abandono estudio en primer año (%) | Posición entre las univ. (77) españolas | Tasa global de abandono estudio (%) | Posición entre las univ. (74) españolas | Tasa global de transición al máster (%) | Posición entre las univ. (76) españolas | Tasa de transición al máster en la propia universidad (%) | Posición entre las univ. (76) españolas |
|--------------------|-------------------------|---|--|---|---|---|--|---|-------------------------------------|---|---|---|---|---|
| <b>Total</b>       | <b>72,5</b>             | --                                      | <b>51,1</b>                                      | --                                      | <b>16,6</b>   | --                                      | <b>25,0</b>                                | --                                      | <b>39,7</b>                         | --                                      | <b>27,4</b>                             | --                                      | <b>16,5</b>   | --                                      |
| <b>U. públicas</b> | <b>71,2</b>             | --                                      | <b>51,4</b>                                      | --                                      | <b>17,5</b>   | --                                      | <b>25,9</b>                                | --                                      | <b>40,9</b>                         | --                                      | <b>29,4</b>                             | --                                      | <b>17,8</b>   | --                                      |
| <b>U. privadas</b> | <b>81,2</b>             | --                                      | <b>48,6</b>                                      | --                                      | <b>10,0</b>   | --                                      | <b>19,1</b>                                | --                                      | <b>31,5</b>                         | --                                      | <b>18,2</b>                             | --                                      | <b>10,3</b>   | --                                      |
| U. de Oviedo       | 69,5                    | 69                                      | 55,0   | 38                                      | 17,8  | 22                                      | 27,8                                       | 9                                       | 40,4                                | 16                                      | 41,5                                    | 5                                       | 25,8  | 6                                       |
| <b>Asturias</b>    | <b>69,5</b>             | <b>16</b>                               | <b>55,0</b>                                      | <b>6</b>                                | <b>17,8</b>   | <b>6</b>                                | <b>27,8</b>                                | <b>3</b>                                | <b>40,4</b>                         | <b>4</b>                                | <b>41,5</b>                             | <b>1</b>                                | <b>25,8</b>   | <b>1</b>                                |

| MUJERES            | Tasa de rendimiento (%) | Posición entre las univ. (80) españolas | Número medio de créditos matriculados por alumno | Posición entre las univ. (80) españolas | Créditos matriculados en segunda y sucesivas matriculados s/total créditos matriculados (%) | Posición entre las univ. (80) españolas | Tasa de abandono estudio en primer año (%) | Posición entre las univ. (77) españolas | Tasa global de abandono estudio (%) | Posición entre las univ. (74) españolas | Tasa global de transición al máster (%) | Posición entre las univ. (77) españolas | Tasa de transición al máster en la propia universidad (%) | Posición entre las univ. (77) españolas |
|--------------------|-------------------------|---|--|---|---|---|--|---|-------------------------------------|---|---|---|---|---|
| <b>Total</b>       | <b>81,9</b>             | --                                      | <b>52,4</b>                                      | --                                      | <b>11,4</b>   | --                                      | <b>19,0</b>                                | --                                      | <b>31,3</b>                         | --                                      | <b>19,9</b>                             | --                                      | <b>10,8</b>   | --                                      |
| <b>U. públicas</b> | <b>81,0</b>             | --                                      | <b>52,7</b>                                      | --                                      | <b>12,1</b>   | --                                      | <b>19,7</b>                                | --                                      | <b>31,9</b>                         | --                                      | <b>21,9</b>                             | --                                      | <b>11,9</b>   | --                                      |
| <b>U. privadas</b> | <b>88,1</b>             | --                                      | <b>50,2</b>                                      | --                                      | <b>6,5</b>  | --                                      | <b>14,9</b>                                | --                                      | <b>27,5</b>                         | --                                      | <b>11,1</b>                             | --                                      | <b>5,6</b>  | --                                      |
| U. de Oviedo       | 79,6                    | 68                                      | 55,8   | 45                                      | 14,0  | 11                                      | 17,4                                       | 14                                      | 27,9                                | 17                                      | 30,5                                    | 9                                       | 16,6  | 10                                      |
| <b>Asturias</b>    | <b>79,6</b>             | <b>16</b>                               | <b>55,8</b>                                      | <b>8</b>                                | <b>14,0</b>   | <b>3</b>                                | <b>17,4</b>                                | <b>4</b>                                | <b>27,9</b>                         | <b>3</b>                                | <b>30,5</b>                             | <b>1</b>                                | <b>16,6</b>   | <b>2</b>                                |

### Indicadores de desempeño académico, matriculados estudios de máster oficial, curso 2015-2016

| AMBOS SEXOS        | Tasa de rendimiento (%) | Posición entre las univ. (80) españolas | Número medio de créditos matriculados por alumno | Posición entre las univ. (80) españolas | Créditos matriculados en segunda y sucesivas matriculados s/total créditos matriculados (%) | Posición entre las univ. (80) españolas | Tasa de abandono estudio en primer año (%) | Posición entre las univ. (78) españolas | Tasa global de abandono estudio (%) | Posición entre las univ. (74) españolas |
|--------------------|-------------------------|---|--|---|---|---|--|---|-------------------------------------|---|
| <b>Total</b>       | <b>89,07</b>            | --                                      | <b>45,87</b>                                     | --                                      | <b>3,49</b>   | --                                      | <b>13,33</b>                               | --                                      | <b>23,39</b>                        | --                                      |
| <b>U. públicas</b> | <b>89,23</b>            | --                                      | <b>46,22</b>                                     | --                                      | <b>3,63</b>   | --                                      | <b>11,83</b>                               | --                                      | <b>22,55</b>                        | --                                      |
| <b>U. privadas</b> | <b>88,72</b>            | --                                      | <b>45,15</b>                                     | --                                      | <b>3,18</b>   | --                                      | <b>16,61</b>                               | --                                      | <b>25,84</b>                        | --                                      |
| U. de Oviedo       | 93,38                   | 22                                      | 50,02  | 26                                      | 3,25  | 39                                      | 6,33                                       | 66                                      | 16,56                               | 41                                      |
| <b>Asturias</b>    | <b>93,38</b>            | <b>3</b>                                | <b>50,02</b>                                     | <b>5</b>                                | <b>3,25</b>   | <b>11</b>                               | <b>6,33</b>                                | <b>16</b>                               | <b>16,56</b>                        | <b>10</b>                               |

Nota: La tasa de rendimiento se define como la ratio, en porcentaje, entre los créditos aprobados y los matriculados. La tasa de abandono del estudio en primer año se define como la proporción de estudiantes de nuevo ingreso en el curso X, no titulados en ese curso y no matriculados en ese estudio en el curso X+1 ni X+2. La tasa global de abandono del estudio se define como la suma de las tasas parciales de abandono en primer, segundo y tercer año, definidas las dos últimas como la proporción de estudiantes de nuevo ingreso en el curso X, matriculados en el mismo estudio en el curso X+1 y no titulados, y no matriculados en ese estudio en el curso X+2 ni X+3; y la proporción de estudiantes de nuevo ingreso en el curso X, matriculados en el mismo estudio en el curso X+2 y no titulados, y no matriculados en ese estudio en el curso X+3 ni X+4.

Fuente: Anuario de indicadores universitarios. Sistema Integrado de Información Universitaria (SIIU)

| HOMBRES            | Tasa de rendimiento (%) | Posición entre las univ. (80) españolas | Número medio de créditos matriculados por alumno | Posición entre las univ. (80) españolas | Créditos matriculados en segunda y sucesivas matrículas /total créditos matriculados (%) | Posición entre las univ. (80) españolas | Tasa de abandono estudio en primer año (%) | Posición entre las univ. (77) españolas | Tasa global de abandono estudio (%) | Posición entre las univ. (74) españolas |
|--------------------|-------------------------|---|--|---|--|---|--|---|-------------------------------------|---|
| <b>Total</b>       | <b>88,11</b>            | --                                      | <b>45,59</b>                                     | --                                      | <b>3,79</b>  | --                                      | <b>14,94</b>                               | --                                      | <b>25,53</b>                        | --                                      |
| <b>U. públicas</b> | <b>88,49</b>            | --                                      | <b>45,88</b>                                     | --                                      | <b>3,99</b>  | --                                      | <b>13,42</b>                               | --                                      | <b>25,19</b>                        | --                                      |
| <b>U. privadas</b> | <b>87,29</b>            | --                                      | <b>44,97</b>                                     | --                                      | <b>3,37</b>  | --                                      | <b>18,01</b>                               | --                                      | <b>26,39</b>                        | --                                      |
| U. de Oviedo       | 91,20                   | 35                                      | 51,55  | 17                                      | 3,92   | 31                                      | 8,40                                       | 57                                      | 17,34                               | 46                                      |
| <b>Asturias</b>    | <b>91,20</b>            | <b>5</b>                                | <b>51,55</b>                                     | <b>2</b>                                | <b>3,92</b>  | <b>7</b>                                | <b>8,40</b>                                | <b>16</b>                               | <b>17,34</b>                        | <b>14</b>                               |

| MUJERES            | Tasa de rendimiento (%) | Posición entre las univ. (80) españolas | Número medio de créditos matriculados por alumno | Posición entre las univ. (80) españolas | Créditos matriculados en segunda y sucesivas matrículas /total créditos matriculados (%) | Posición entre las univ. (80) españolas | Tasa de abandono estudio en primer año (%) | Posición entre las univ. (76) españolas | Tasa global de abandono estudio (%) | Posición entre las univ. (73) españolas |
|--------------------|-------------------------|---|--|---|--|---|--|---|-------------------------------------|---|
| <b>Total</b>       | <b>89,88</b>            | --                                      | <b>46,11</b>                                     | --                                      | <b>3,23</b>  | --                                      | <b>12,01</b>                               | --                                      | <b>21,63</b>                        | --                                      |
| <b>U. públicas</b> | <b>89,87</b>            | --                                      | <b>46,51</b>                                     | --                                      | <b>3,32</b>  | --                                      | <b>10,57</b>                               | --                                      | <b>20,52</b>                        | --                                      |
| <b>U. privadas</b> | <b>89,92</b>            | --                                      | <b>45,30</b>                                     | --                                      | <b>3,03</b>  | --                                      | <b>15,33</b>                               | --                                      | <b>25,29</b>                        | --                                      |
| U. de Oviedo       | 95,32                   | 15                                      | 48,72  | 35                                      | 2,66   | 41                                      | 4,90                                       | 61                                      | 16,04                               | 37                                      |
| <b>Asturias</b>    | <b>95,32</b>            | <b>3</b>                                | <b>48,72</b>                                     | <b>8</b>                                | <b>2,66</b>  | <b>13</b>                               | <b>4,90</b>                                | <b>15</b>                               | <b>16,04</b>                        | <b>9</b>                                |

### Estructura universitaria, curso 2017-2018

|                    | Campus o sedes | % sobre total | Posición entre las univ. (82) españolas | Centros      | % sobre total | Posición entre las univ. (80) españolas | Departamentos | % sobre total | Posición entre las univ. (77) españolas |
|--------------------|----------------|---------------|---|--------------|---------------|---|---------------|---------------|---|
| <b>Total</b>       | <b>348</b>     | <b>100,0</b>  | --                                      | <b>1.046</b> | <b>100,0</b>  | --                                      | <b>2.891</b>  | <b>100,0</b>  | --                                      |
| <b>U. públicas</b> | <b>279</b>     | <b>80,2</b>   | --                                      | <b>852</b>   | <b>81,5</b>   | --                                      | <b>2.421</b>  | <b>83,7</b>   | --                                      |
| <b>U. privadas</b> | <b>69</b>      | <b>19,8</b>   | --                                      | <b>194</b>   | <b>18,5</b>   | --                                      | <b>470</b>    | <b>16,3</b>   | --                                      |
| U. de Oviedo       | 7              | 2,0           | 7-8                                     | 19           | 1,8           | 20-21                                   | 38            | 1,3           | 26-27                                   |
| <b>Asturias</b>    | <b>7</b>       | <b>2,0</b>    | <b>9-11</b>                             | <b>19</b>    | <b>1,8</b>    | <b>13</b>                               | <b>38</b>     | <b>1,3</b>    | <b>13-14</b>                            |

|                    | Institutos de investigación | % sobre total | Posición entre las univ. (52) españolas | Escuelas de doctorado | % sobre total | Posición entre las univ. (42) españolas | Hospitales | % sobre total | Posición entre las univ. (22) españolas | Fundaciones | % sobre total | Posición entre las univ. (36) españolas |
|--------------------|-----------------------------|---------------|---|-----------------------|---------------|---|------------|---------------|---|-------------|---------------|---|
| <b>Total</b>       | <b>541</b>                  | <b>100,0</b>  | --                                      | <b>50</b>             | <b>100,0</b>  | --                                      | <b>57</b>  | <b>100,0</b>  | --                                      | <b>74</b>   | <b>100,0</b>  | --                                      |
| <b>U. públicas</b> | <b>482</b>                  | <b>89,1</b>   | --                                      | <b>40</b>             | <b>80,0</b>   | --                                      | <b>46</b>  | <b>80,7</b>   | --                                      | <b>64</b>   | <b>86,5</b>   | --                                      |
| <b>U. privadas</b> | <b>59</b>                   | <b>10,9</b>   | --                                      | <b>10</b>             | <b>20,0</b>   | --                                      | <b>11</b>  | <b>19,3</b>   | --                                      | <b>10</b>   | <b>13,5</b>   | --                                      |
| U. de Oviedo       | 12                          | 2,2           | 17-19                                   | 0                     | 0,0           | --                                      | 3          | 5,3           | 7-10                                    | 1           | 1,4           | 14-36                                   |
| <b>Asturias</b>    | <b>12</b>                   | <b>2,2</b>    | <b>11</b>                               | <b>0</b>              | <b>0,0</b>    | --                                      | <b>3</b>   | <b>5,3</b>    | <b>7</b>                                | <b>1</b>    | <b>1,4</b>    | <b>12</b>                               |

Nota: No hay datos diferentes de cero para todas las comunidades autónomas en el caso de las escuelas de doctorado (15 en vez de 17), los hospitales (10) y las fundaciones (12).  
Fuente: Estadística de universidades, centros y titulaciones. Sistema Integrado de Información Universitaria (SIIU)

## Titulaciones de grados, másteres oficiales y doctorados impartidas, curso 2017-2018

|                    | Grados       | % sobre total | Posición entre las univ. (80) españolas | % no estrictamente presencial | Posición entre las univ. (80) españolas | % de cuatro años | Posición entre las univ. (80) españolas |
|--------------------|--------------|---------------|---|-------------------------------|---|------------------|---|
| <b>Total</b>       | <b>2.869</b> | <b>100,0</b>  | --                                      | <b>8,4</b>                    | --                                      | <b>94,9</b>      | --                                      |
| <b>U. públicas</b> | <b>2.142</b> | <b>74,7</b>   | --                                      | <b>2,3</b>                    | --                                      | <b>95,6</b>      | --                                      |
| <b>U. privadas</b> | <b>727</b>   | <b>25,3</b>   | --                                      | <b>26,3</b>                   | --                                      | <b>93,1</b>      | --                                      |
| U. de Oviedo       | 53           | 1,8           | 15-16                                   | 1,9                           | 36                                      | 96,2             | 36                                      |
| <b>Asturias</b>    | <b>53</b>    | <b>1,8</b>    | <b>13</b>                               | <b>1,9</b>                    | <b>8</b>                                | <b>96,2</b>      | <b>5</b>                                |

|                    | Másteres oficiales | % sobre total | Posición entre las univ. (82) españolas | % no estrictamente presencial | Posición entre las univ. (82) españolas | % de un año, entre 60 y menos de 90 créditos ECTS | Posición entre las univ. (82) españolas | Doctorados   | % sobre total | Posición entre las univ. (74) españolas |
|--------------------|--------------------|---------------|---|-------------------------------|---|---|---|--------------|---------------|---|
| <b>Total</b>       | <b>3.907</b>       | <b>100,0</b>  | --                                      | <b>22,0</b>                   | --                                      | <b>76,8</b>                                       | --                                      | <b>1.391</b> | <b>100,0</b>  | --                                      |
| <b>U. públicas</b> | <b>3.122</b>       | <b>79,9</b>   | --                                      | <b>15,3</b>                   | --                                      | <b>75,7</b>                                       | --                                      | <b>1.285</b> | <b>92,4</b>   | --                                      |
| <b>U. privadas</b> | <b>785</b>         | <b>20,1</b>   | --                                      | <b>48,4</b>                   | --                                      | <b>81,1</b>                                       | --                                      | <b>106</b>   | <b>7,6</b>    | --                                      |
| U. de Oviedo       | 60                 | 1,5           | 21-22                                   | 11,7                          | 53                                      | 58,3  | 74-75                                   | 25           | 1,8           | 21                                      |
| <b>Asturias</b>    | <b>60</b>          | <b>1,5</b>    | <b>11</b>                               | <b>11,7</b>                   | <b>14</b>                               | <b>58,3</b>                                       | <b>17</b>                               | <b>25</b>    | <b>1,8</b>    | <b>12</b>                               |

Nota: Cada titulación es imputada a cada universidad en la que se imparte. Esto afecta a la suma agregada por comunidades autónomas, universidades según tipo y total.  
Fuente: Estadística de universidades, centros y titulaciones. Sistema Integrado de Información Universitaria (SIIU)

## Oferta de plazas, demanda y matrícula de nuevo ingreso por preinscripción, curso 2017-2018, 47 universidades públicas presenciales, titulaciones de grado

|                 | Oferta         | % sobre total | Posición entre las univ. españolas | Demanda        | % sobre total | Posición entre las univ. españolas |
|-----------------|----------------|---------------|------------------------------------|----------------|---------------|------------------------------------|
| <b>Total</b>    | <b>245.203</b> | <b>100,0</b>  | --                                 | <b>379.267</b> | <b>100,0</b>  | --                                 |
| U. de Oviedo    | 4.934          | 2,0           | 23                                 | 7.925          | 2,1           | 19                                 |
| <b>Asturias</b> | <b>4.934</b>   | <b>2,0</b>    | <b>13</b>                          | <b>7.925</b>   | <b>2,1</b>    | <b>13</b>                          |

|               | Matrícula de nuevo ingreso | % sobre total | Posición entre las univ. españolas | Tasa ocupación (%) | Posición entre las univ. españolas | Tasa preferencia (%) | Posición entre las univ. españolas | Tasa adecuación (%) | Posición entre las univ. españolas |
|---------------|----------------------------|---------------|------------------------------------|--------------------|------------------------------------|----------------------|------------------------------------|---------------------|------------------------------------|
| <b>Total</b>  | <b>218.976</b>             | <b>100,0</b>  | --                                 | <b>89,3</b>        | --                                 | <b>154,7</b>         | --                                 | <b>74,7</b>         | --                                 |
| U. de Oviedo  | 4.346                      | 2,0           | 21                                 | 88,1               | 27                                 | 160,6                | 20                                 | 82,6                | 14                                 |
| <b>Aragón</b> | <b>4.346</b>               | <b>2,0</b>    | <b>12</b>                          | <b>88,1</b>        | <b>10</b>                          | <b>160,6</b>         | <b>11</b>                          | <b>82,6</b>         | <b>7</b>                           |

Nota: La matrícula se refiere a los alumnos que acceden a cada enseñanza por preinscripción. La demanda es el número de preinscritos o solicitantes de cada titulación en primera opción. En las titulaciones sin límite de plazas se ha computado la oferta en primer año que figura en la memoria de verificación del título. La tasa de ocupación se refiere a la ratio matrícula/oferta y valora si los centros universitarios pueden cubrir las plazas que ofrecen con matriculados de nuevo ingreso por preinscripción, esto es, evalúa la eficiencia productiva del sistema. La tasa de preferencia se refiere a la ratio demanda/oferta y valora qué porcentaje de la oferta se cubriría con estudiantes que quieren cursar la enseñanza en primera opción, es decir, revela, en términos relativos, el nivel de demanda de la enseñanza. La tasa de adecuación se define como la relación porcentual entre la matrícula de nuevo ingreso en primera opción por preinscripción y la matrícula total de nuevo ingreso por preinscripción.  
Fuente: Estadística de universidades, centros y titulaciones. Sistema Integrado de Información Universitaria (SIIU)

## PDI (personal docente e investigador) y características principales del PDI, curso 2016-2017

|                    | Total PDI      | % sobre total | Posición entre las univ. (80) españolas | Ratio PDI/ población 2016 (miles) | Posición entre las univ. (74) españolas | % PDI ETC s/ PDI total | Posición entre las univ. (80) españolas | % de doctores | Posición entre las univ. (80) españolas | % de funcionarios | Posición entre las univ. (48) españolas | % de contratados indefinidos | Posición entre las univ. (80) españolas |
|--------------------|----------------|---------------|---|-----------------------------------|---|------------------------|---|---------------|---|-------------------|---|------------------------------|---|
| <b>Total</b>       | <b>120.383</b> | <b>100,0</b>  | --                                      | <b>2,59</b>                       | --                                      | <b>68,5</b>            | --                                      | <b>71,7</b>   | --                                      | <b>36,0</b>       | --                                      | <b>20,9</b>                  | --                                      |
| <b>U. públicas</b> | <b>102.297</b> | <b>85,0</b>   | --                                      | <b>2,20</b>                       | --                                      | <b>71,2</b>            | --                                      | <b>74,7</b>   | --                                      | <b>42,3</b>       | --                                      | <b>14,2</b>                  | --                                      |
| <b>U. privadas</b> | <b>18.086</b>  | <b>15,0</b>   | --                                      | <b>0,39</b>                       | --                                      | <b>53,2</b>            | --                                      | <b>54,6</b>   | --                                      | <b>na</b>         | --                                      | <b>58,2</b>                  | --                                      |
| U. de Oviedo       | 2.076          | 1,7           | 21                                      | 2,02                              | 15                                      | 84,4                   | 9                                       | 86,8          | 5                                       | 60,3              | 3                                       | 10,7                         | 64                                      |
| <b>Asturias</b>    | <b>2.076</b>   | <b>1,7</b>    | <b>13</b>                               | <b>2,02</b>                       | <b>11</b>                               | <b>84,4</b>            | <b>1</b>                                | <b>86,8</b>   | <b>1</b>                                | <b>60,3</b>       | <b>1</b>                                | <b>10,7</b>                  | <b>14</b>                               |

|                    | % de mujeres | Posición entre las univ. (80) españolas | % de menores de 40 años | Posición entre las univ. (80) españolas | % de 60 y más años | Posición entre las univ. (80) españolas | % de extranjeros | Posición entre las univ. (80) españolas |
|--------------------|--------------|---|-------------------------|---|--------------------|---|------------------|---|
| <b>Total</b>       | <b>41,3</b>  | --                                      | <b>19,4</b>             | --                                      | <b>14,9</b>        | --                                      | <b>2,6</b>       | --                                      |
| <b>U. públicas</b> | <b>40,8</b>  | --                                      | <b>16,6</b>             | --                                      | <b>16,4</b>        | --                                      | <b>2,1</b>       | --                                      |
| <b>U. privadas</b> | <b>44,0</b>  | --                                      | <b>34,8</b>             | --                                      | <b>6,7</b>         | --                                      | <b>5,3</b>       | --                                      |
| U. de Oviedo       | 39,9         | 56                                      | 12,9                    | 70                                      | 18,1               | 15                                      | 1,3              | 55                                      |
| <b>Asturias</b>    | <b>39,9</b>  | <b>11</b>                               | <b>12,9</b>             | <b>15</b>                               | <b>18,1</b>        | <b>3</b>                                | <b>1,3</b>       | <b>13</b>                               |

Nota: PDI ETC: personal docente e investigador en equivalencia a tiempo completo. El PDI de las universidades públicas está compuesto por personal funcionario, profesorado contratado y personal emérito. El PDI de las universidades privadas está compuesto por profesorado contratado. No se computa como PDI al personal contratado para realizar como actividad principal la investigadora, independientemente de si su contrato conlleva o no carga docente, na es no aplica. Extranjeros por nacionalidad.

Fuente: Estadística de personal de las universidades. Sistema Integrado de Información Universitaria (SIU) e INE para la población

## PAS (personal de administración y servicios) y características principales del PAS, curso 2016-2017

|                    | Total PAS     | % sobre total | Posición entre las univ. (82) españolas | Ratio PAS/ población 2016 (miles) | Posición entre las univ. (74) españolas | % PAS ETC s/ PAS total | Posición entre las univ. (82) españolas | % de funcionarios | Posición entre las univ. (50) españolas | % de contratados indefinidos | Posición entre las univ. (82) españolas |
|--------------------|---------------|---------------|---|-----------------------------------|---|------------------------|---|-------------------|---|------------------------------|---|
| <b>Total</b>       | <b>60.285</b> | <b>100,0</b>  | --                                      | <b>1,30</b>                       | --                                      | <b>97,8</b>            | --                                      | <b>52,7</b>       | --                                      | <b>35,8</b>                  | --                                      |
| <b>U. públicas</b> | <b>51.549</b> | <b>85,5</b>   | --                                      | <b>1,11</b>                       | --                                      | <b>98,5</b>            | --                                      | <b>61,6</b>       | --                                      | <b>27,6</b>                  | --                                      |
| <b>U. privadas</b> | <b>8.736</b>  | <b>14,5</b>   | --                                      | <b>0,19</b>                       | --                                      | <b>93,9</b>            | --                                      | <b>na</b>         | --                                      | <b>84,2</b>                  | --                                      |
| U. de Oviedo       | 968           | 1,6           | 22                                      | 0,94                              | 16                                      | 98,5                   | 40                                      | 59,3              | 26                                      | 33,2                         | 52                                      |
| <b>Asturias</b>    | <b>968</b>    | <b>1,6</b>    | <b>13</b>                               | <b>0,94</b>                       | <b>12</b>                               | <b>98,5</b>            | <b>9</b>                                | <b>59,3</b>       | <b>9</b>                                | <b>33,2</b>                  | <b>6</b>                                |

|                    | % de mujeres | Posición entre las univ. (82) españolas | % de menores de 40 años | Posición entre las univ. (82) españolas | % de 60 y más años | Posición entre las univ. (82) españolas | % de extranjeros | Posición entre las univ. (82) españolas |
|--------------------|--------------|---|-------------------------|---|--------------------|---|------------------|---|
| <b>Total</b>       | <b>60,6</b>  | --                                      | <b>17,7</b>             | --                                      | <b>9,2</b>         | --                                      | <b>1,3</b>       | --                                      |
| <b>U. públicas</b> | <b>59,6</b>  | --                                      | <b>12,9</b>             | --                                      | <b>10,1</b>        | --                                      | <b>0,8</b>       | --                                      |
| <b>U. privadas</b> | <b>66,8</b>  | --                                      | <b>45,9</b>             | --                                      | <b>3,9</b>         | --                                      | <b>4,1</b>       | --                                      |
| U. de Oviedo       | 68,1         | 22                                      | 4,8                     | 78                                      | 18,0               | 1                                       | 0,0              | 67-82                                   |
| <b>Asturias</b>    | <b>68,1</b>  | <b>2</b>                                | <b>4,8</b>              | <b>17</b>                               | <b>18,0</b>        | <b>1</b>                                | <b>0,0</b>       | <b>15-17</b>                            |

Nota: PAS ETC: personal de administración y servicios en equivalencia a tiempo completo, na es no aplica. Extranjeros por nacionalidad.

Fuente: Estadística de personal de las universidades. Sistema Integrado de Información Universitaria (SIU) e INE para la población

### Tasas, precios públicos y otros ingresos. 47 universidades públicas presenciales, año 2016, curso 2016-2017

|                 | Miles €          | % sobre total | Posición entre las univ. españolas | Por alumno (€) | Posición entre las univ. españolas | Variación respecto a 2015 (%) | Posición entre las univ. españolas | Variación respecto a 2009 (%) | Posición entre las univ. españolas |
|-----------------|------------------|---------------|------------------------------------|----------------|------------------------------------|-------------------------------|------------------------------------|-------------------------------|------------------------------------|
| <b>Total</b>    | <b>1.947.927</b> | <b>100,0</b>  | --                                 | <b>1.988</b>   | --                                 | <b>0,0</b>                    | --                                 | <b>18,4</b>                   | --                                 |
| U. de Oviedo    | 33.136           | 1,7           | 23                                 | 1.791          | 25                                 | -3,6                          | 34                                 | -4,5                          | 34                                 |
| <b>Asturias</b> | <b>33.136</b>    | <b>1,7</b>    | <b>11</b>                          | <b>1.791</b>   | <b>8</b>                           | <b>-3,6</b>                   | <b>11</b>                          | <b>-4,5</b>                   | <b>12</b>                          |

Nota: Se toma el conjunto de alumnos matriculados en grado y primer y segundo ciclo.

Fuente: Elaboración propia con datos sobre presupuestos liquidados recopilados por la Fundación CYD y datos de la Estadística de estudiantes. Sistema Integrado de Información Universitaria (SIU)

### Transferencias corrientes. 47 universidades públicas presenciales, año 2016, curso 2016-2017

|                 | Miles €          | % sobre total | Posición entre las univ. españolas | Por alumno (€) | Posición entre las univ. españolas | Variación respecto a 2015 (%) | Posición entre las univ. españolas | Variación respecto a 2009 (%) | Posición entre las univ. españolas |
|-----------------|------------------|---------------|------------------------------------|----------------|------------------------------------|-------------------------------|------------------------------------|-------------------------------|------------------------------------|
| <b>Total</b>    | <b>5.668.941</b> | <b>100,0</b>  | --                                 | <b>5.786</b>   | --                                 | <b>2,6</b>                    | --                                 | <b>-16,7</b>                  | --                                 |
| U. de Oviedo    | 130.615          | 2,3           | 17                                 | 7.060          | 8                                  | -1,9                          | 42                                 | -11,9                         | 26                                 |
| <b>Asturias</b> | <b>130.615</b>   | <b>2,3</b>    | <b>12</b>                          | <b>7.060</b>   | <b>6</b>                           | <b>-1,9</b>                   | <b>16</b>                          | <b>-11,9</b>                  | <b>11</b>                          |

Nota: Se toma el conjunto de alumnos matriculados en grado y primer y segundo ciclo.

Fuente: Elaboración propia con datos sobre presupuestos liquidados recopilados por la Fundación CYD y datos de la Estadística de estudiantes. Sistema Integrado de Información Universitaria (SIU)

### Transferencias de capital. 47 universidades públicas presenciales, año 2016, curso 2016-2017

|                 | Miles €          | % sobre total | Posición entre las univ. españolas | Por alumno (€) | Posición entre las univ. españolas | Variación respecto a 2015 (%) | Posición entre las univ. españolas | Variación respecto a 2009 (%) | Posición entre las univ. españolas |
|-----------------|------------------|---------------|------------------------------------|----------------|------------------------------------|-------------------------------|------------------------------------|-------------------------------|------------------------------------|
| <b>Total</b>    | <b>1.342.939</b> | <b>100,0</b>  | --                                 | <b>1.371</b>   | --                                 | <b>16,4</b>                   | --                                 | <b>-15,6</b>                  | --                                 |
| U. de Oviedo    | 21.400           | 1,6           | 19                                 | 1.157          | 20                                 | 7,0                           | 20                                 | -19,1                         | 15                                 |
| <b>Asturias</b> | <b>21.400</b>    | <b>1,6</b>    | <b>9</b>                           | <b>1.157</b>   | <b>6</b>                           | <b>7,0</b>                    | <b>7</b>                           | <b>-19,1</b>                  | <b>5</b>                           |

Nota: Se toma el conjunto de alumnos matriculados en grado y primer y segundo ciclo.

Fuente: Elaboración propia con datos sobre presupuestos liquidados recopilados por la Fundación CYD y datos de la Estadística de estudiantes. Sistema Integrado de Información Universitaria (SIU)

### Ingresos no financieros. 47 universidades públicas presenciales, año 2016, curso 2016-2017

|                 | Miles €          | % sobre total | Posición entre las univ. españolas | Por alumno (€) | Posición entre las univ. españolas | Variación respecto a 2015 (%) | Posición entre las univ. españolas | Variación respecto a 2009 (%) | Posición entre las univ. españolas |
|-----------------|------------------|---------------|------------------------------------|----------------|------------------------------------|-------------------------------|------------------------------------|-------------------------------|------------------------------------|
| <b>Total</b>    | <b>9.009.277</b> | <b>100,0</b>  | --                                 | <b>9.196</b>   | --                                 | <b>3,9</b>                    | --                                 | <b>-10,8</b>                  | --                                 |
| U. de Oviedo    | 185.639          | 2,1           | 20                                 | 10.034         | 14                                 | -1,9                          | 39                                 | -11,5                         | 24                                 |
| <b>Asturias</b> | <b>185.639</b>   | <b>2,1</b>    | <b>12</b>                          | <b>10.034</b>  | <b>7</b>                           | <b>-1,9</b>                   | <b>14</b>                          | <b>-11,5</b>                  | <b>8</b>                           |

Nota: Se toma el conjunto de alumnos matriculados en grado y primer y segundo ciclo.

Fuente: Elaboración propia con datos sobre presupuestos liquidados recopilados por la Fundación CYD y datos de la Estadística de estudiantes. Sistema Integrado de Información Universitaria (SIU)

## Gastos de personal. 47 universidades públicas presenciales, año 2016, curso 2016-2017

|                 | Miles €          | % sobre total | Posición entre las univ. españolas | Por ocupado a tiempo completo (€) | Posición entre las univ. españolas | Variación respecto a 2015 (%) | Posición entre las univ. españolas | Variación respecto a 2009 (%) | Posición entre las univ. españolas |
|-----------------|------------------|---------------|------------------------------------|-----------------------------------|------------------------------------|-------------------------------|------------------------------------|-------------------------------|------------------------------------|
| <b>Total</b>    | <b>5.804.604</b> | <b>100,0</b>  | --                                 | <b>47.990</b>                     | --                                 | <b>1,8</b>                    | --                                 | <b>-0,5</b>                   | --                                 |
| U. de Oviedo    | 126.004          | 2,2           | 19                                 | 46.573                            | 28                                 | -0,9                          | 44                                 | -5,7                          | 41                                 |
| <b>Asturias</b> | <b>126.004</b>   | <b>2,2</b>    | <b>12</b>                          | <b>46.573</b>                     | <b>9</b>                           | <b>-0,9</b>                   | <b>17</b>                          | <b>-5,7</b>                   | <b>16</b>                          |

Nota: Ocupado a tiempo completo se refiere a la suma del personal docente e investigador y del personal de administración y servicios en equivalencia a tiempo completo.  
Fuente: Elaboración propia con datos sobre presupuestos liquidados recopilados por la Fundación CYD y datos de la Estadística de personal de las universidades. Sistema Integrado de Información Universitaria (SIU)

## Gastos corrientes en bienes y servicios. 47 universidades públicas presenciales, año 2016, curso 2016-2017

|                 | Miles €          | % sobre total | Posición entre las univ. españolas | Por alumno (€) | Posición entre las univ. españolas | Variación respecto a 2015 (%) | Posición entre las univ. españolas | Variación respecto a 2009 (%) | Posición entre las univ. españolas |
|-----------------|------------------|---------------|------------------------------------|----------------|------------------------------------|-------------------------------|------------------------------------|-------------------------------|------------------------------------|
| <b>Total</b>    | <b>1.204.904</b> | <b>100,0</b>  | --                                 | <b>1.230</b>   | --                                 | <b>1,4</b>                    | --                                 | <b>-10,8</b>                  | --                                 |
| U. de Oviedo    | 20.266           | 1,7           | 26                                 | 1.095          | 32                                 | -4,5                          | 43                                 | -28,3                         | 43                                 |
| <b>Asturias</b> | <b>20.266</b>    | <b>1,7</b>    | <b>12</b>                          | <b>1.095</b>   | <b>11</b>                          | <b>-4,5</b>                   | <b>16</b>                          | <b>-28,3</b>                  | <b>15</b>                          |

Nota: Se toma el conjunto de alumnos matriculados en grado y primer y segundo ciclo.  
Fuente: Elaboración propia con datos sobre presupuestos liquidados recopilados por la Fundación CYD y datos de la Estadística de estudiantes. Sistema Integrado de Información Universitaria (SIU)

## Inversiones reales. 47 universidades públicas presenciales, año 2016, curso 2016-2017

|                 | Miles €          | % sobre total | Posición entre las univ. españolas | Por alumno (€) | Posición entre las univ. españolas | Variación respecto a 2015 (%) | Posición entre las univ. españolas | Variación respecto a 2009 (%) | Posición entre las univ. españolas |
|-----------------|------------------|---------------|------------------------------------|----------------|------------------------------------|-------------------------------|------------------------------------|-------------------------------|------------------------------------|
| <b>Total</b>    | <b>1.210.274</b> | <b>100,0</b>  | --                                 | <b>1.235</b>   | --                                 | <b>-14,8</b>                  | --                                 | <b>-42,1</b>                  | --                                 |
| U. de Oviedo    | 25.656           | 2,1           | 20                                 | 1.387          | 14                                 | -6,5                          | 18                                 | -32,3                         | 14                                 |
| <b>Asturias</b> | <b>25.656</b>    | <b>2,1</b>    | <b>11</b>                          | <b>1.387</b>   | <b>6</b>                           | <b>-6,5</b>                   | <b>7</b>                           | <b>-32,3</b>                  | <b>4</b>                           |

Nota: Se toma el conjunto de alumnos matriculados en grado y primer y segundo ciclo.  
Fuente: Elaboración propia con datos sobre presupuestos liquidados recopilados por la Fundación CYD y datos de la Estadística de estudiantes. Sistema Integrado de Información Universitaria (SIU)

## Gastos no financieros. 47 universidades públicas presenciales, año 2016, curso 2016-2017

|                 | Miles €          | % sobre total | Posición entre las univ. españolas | Por alumno (€) | Posición entre las univ. españolas | Variación respecto a 2015 (%) | Posición entre las univ. españolas | Variación respecto a 2009 (%) | Posición entre las univ. españolas |
|-----------------|------------------|---------------|------------------------------------|----------------|------------------------------------|-------------------------------|------------------------------------|-------------------------------|------------------------------------|
| <b>Total</b>    | <b>8.565.054</b> | <b>100,0</b>  | --                                 | <b>8.743</b>   | --                                 | <b>-0,6</b>                   | --                                 | <b>-11,6</b>                  | --                                 |
| U. de Oviedo    | 175.482          | 2,0           | 20                                 | 9.485          | 14                                 | -1,9                          | 32                                 | -14,3                         | 35                                 |
| <b>Asturias</b> | <b>175.482</b>   | <b>2,0</b>    | <b>12</b>                          | <b>9.485</b>   | <b>7</b>                           | <b>-1,9</b>                   | <b>11</b>                          | <b>-14,3</b>                  | <b>12</b>                          |

Nota: Se toma el conjunto de alumnos matriculados en grado y primer y segundo ciclo.  
Fuente: Elaboración propia con datos sobre presupuestos liquidados recopilados por la Fundación CYD y datos de la Estadística de estudiantes. Sistema Integrado de Información Universitaria (SIU)

## Relación entre ingresos y gastos. 47 universidades públicas presenciales, año 2016, curso 2016-2017

|                 | Saldo presupuestario (%) | Posición entre las univ. españolas | Capacidad/necesidad de financiación (%) | Posición entre las univ. españolas | Tasa de ahorro bruto (%) | Posición entre las univ. españolas |
|-----------------|--------------------------|------------------------------------|---|------------------------------------|--------------------------|------------------------------------|
| <b>Total</b>    | <b>4,86</b>              | --                                 | <b>4,93</b>                             | --                                 | <b>4,61</b>              | --                                 |
| U. de Oviedo    | 5,20                     | 15                                 | 5,47                                    | 16                                 | 8,78                     | 18                                 |
| <b>Asturias</b> | <b>5,20</b>              | <b>2</b>                           | <b>5,47</b>                             | <b>4</b>                           | <b>8,78</b>              | <b>7</b>                           |

Nota: El saldo presupuestario se define como la diferencia entre los ingresos totales y los gastos totales liquidados en proporción de los ingresos totales. La capacidad (positiva) / necesidad (negativa) de financiación se define como la diferencia entre los ingresos no financieros y los gastos no financieros liquidados en proporción de los ingresos no financieros. La tasa de ahorro bruto se define como la diferencia entre los ingresos corrientes y los gastos corrientes liquidados en proporción de los ingresos corrientes.  
Fuente: Elaboración propia con datos sobre presupuestos liquidados recopilados por la Fundación CYD

## 2. Graduados universitarios y mercado de trabajo

### Egresados. Estudios de grado. Total y por género, edad y nacionalidad. Curso 2016-2017

|                    | Total          | % sobre total | Posición entre las univ. (79) españolas | Ratio egresados/ población 2016 (miles) | Posición entre las univ. (73) españolas | % de mujeres | Posición entre las univ. (79) españolas | % de menos de 25 años | Posición entre las univ. (79) españolas | % de alumnos de nacionalidad extranjera | Posición entre las univ. (79) españolas |
|--------------------|----------------|---------------|---|---|---|--------------|---|-----------------------|---|---|---|
| <b>Total</b>       | <b>198.568</b> | <b>100,0</b>  | --                                      | <b>4,27</b>                             | --                                      | <b>58,4</b>  | --                                      | <b>65,9</b>           | --                                      | <b>3,5</b>                              | --                                      |
| <b>U. públicas</b> | <b>168.262</b> | <b>84,7</b>   | --                                      | <b>3,61</b>                             | --                                      | <b>58,0</b>  | --                                      | <b>68,5</b>           | --                                      | <b>3,0</b>                              | --                                      |
| <b>U. privadas</b> | <b>30.306</b>  | <b>15,3</b>   | --                                      | <b>0,65</b>                             | --                                      | <b>60,3</b>  | --                                      | <b>51,0</b>           | --                                      | <b>6,3</b>                              | --                                      |
| U. de Oviedo       | 2.808          | 1,4           | 25                                      | 2,73                                    | 23                                      | 56,9         | 55                                      | 70,0                  | 35                                      | 0,7                                     | 72                                      |
| <b>Asturias</b>    | <b>2.808</b>   | <b>1,4</b>    | <b>13</b>                               | <b>2,73</b>                             | <b>12</b>                               | <b>56,9</b>  | <b>14</b>                               | <b>70,0</b>           | <b>8</b>                                | <b>0,7</b>                              | <b>16</b>                               |

Fuente: Estadística de estudiantes. Sistema Integrado de Información Universitaria (SIU) e INE para la población

### Egresados. Estudios de máster oficial. Total y por género, edad y nacionalidad. Curso 2016-2017

|                    | Total         | % sobre total | Posición entre las univ. (81) españolas | Ratio egresados/ población 2016 (miles) | Posición entre las univ. (73) españolas | % de mujeres | Posición entre las univ. (81) españolas | % de menos de 25 años | Posición entre las univ. (81) españolas | % de alumnos de nacionalidad extranjera | Posición entre las univ. (81) españolas | De los cuales, % de América Latina y el Caribe | Posición entre las univ. (81) españolas |
|--------------------|---------------|---------------|---|---|---|--------------|---|-----------------------|---|---|---|--|---|
| <b>Total</b>       | <b>99.413</b> | <b>100,0</b>  | --                                      | <b>2,14</b>                             | --                                      | <b>57,0</b>  | --                                      | <b>37,6</b>           | --                                      | <b>20,3</b>                             | --                                      | <b>60,2</b>                                    | --                                      |
| <b>U. públicas</b> | <b>64.325</b> | <b>64,7</b>   | --                                      | <b>1,38</b>                             | --                                      | <b>57,1</b>  | --                                      | <b>45,1</b>           | --                                      | <b>18,8</b>                             | --                                      | <b>59,1</b>                                    | --                                      |
| <b>U. privadas</b> | <b>35.088</b> | <b>35,3</b>   | --                                      | <b>0,75</b>                             | --                                      | <b>56,8</b>  | --                                      | <b>23,9</b>           | --                                      | <b>23,0</b>                             | --                                      | <b>61,8</b>                                    | --                                      |
| U. de Oviedo       | 973           | 1,0           | 42                                      | 0,94                                    | 21                                      | 56,2         | 46                                      | 51,8                  | 13                                      | 12,2                                    | 36                                      | 37,8   | 61                                      |
| <b>Asturias</b>    | <b>973</b>    | <b>1,0</b>    | <b>13</b>                               | <b>0,94</b>                             | <b>12</b>                               | <b>56,2</b>  | <b>9</b>                                | <b>51,8</b>           | <b>3</b>                                | <b>12,2</b>                             | <b>8</b>                                | <b>37,8</b>                                    | <b>15</b>                               |

Fuente: Estadística de estudiantes. Sistema Integrado de Información Universitaria (SIU) e INE para la población

### Porcentaje de egresados de grado y máster oficial en campos STEM (science, technology, engineering and mathematics). Curso 2016-2017

|                    | Ciencias, matemáticas y estadística | Posición entre las univ. (82) españolas | Informática y tecnologías de la información y comunicación | Posición entre las univ. (82) españolas | Ingeniería, industria y construcción | Posición entre las univ. (82) españolas | Total áreas STEM | Posición entre las univ. (82) españolas | Total egresados en áreas STEM / población 20-34 años (1.000) | Posición entre las univ. (74) españolas |
|--------------------|-------------------------------------|---|--|---|--------------------------------------|---|------------------|---|--|---|
| <b>Total</b>       | <b>5,6</b>                          | --                                      | <b>2,3</b>   | --                                      | <b>13,5</b>                          | --                                      | <b>21,4</b>      | --                                      | <b>8,15</b>  | --                                      |
| <b>U. públicas</b> | <b>7,0</b>                          | --                                      | <b>2,5</b>   | --                                      | <b>15,7</b>                          | --                                      | <b>25,1</b>      | --                                      | <b>7,46</b>  | --                                      |
| <b>U. privadas</b> | <b>0,8</b>                          | --                                      | <b>1,8</b>   | --                                      | <b>5,6</b>                           | --                                      | <b>8,2</b>       | --                                      | <b>0,69</b>  | --                                      |
| U. de Oviedo       | 9,4                                 | 9                                       | 4,2  | 8                                       | 20,3                                 | 14                                      | 33,8             | 9                                       | 8,80   | 8                                       |
| <b>Asturias</b>    | <b>9,4</b>                          | <b>1</b>                                | <b>4,2</b>   | <b>1</b>                                | <b>20,3</b>                          | <b>3</b>                                | <b>33,8</b>      | <b>1</b>                                | <b>8,80</b>  | <b>7</b>                                |

Fuente: Elaboración propia a partir de la Estadística de estudiantes. Sistema Integrado de Información Universitaria (SIU) e INE para la población de 20 a 34 años

## Tesis doctorales aprobadas y características de género, edad y nacionalidad de los doctores, año 2016

|                    | Total         | % sobre total | Posición entre las univ. (73) españolas | Ratio tesis/población 2016 (miles) | Posición entre las univ. (68) españolas | % de mujeres | Posición entre las univ. (73) españolas | % de menos de 35 años | Posición entre las univ. (70) españolas | % de nacionalidad extranjera | Posición entre las univ. (70) españolas | De los cuales, % de América Latina y el Caribe | Posición entre las univ. (66) españolas |
|--------------------|---------------|---------------|---|------------------------------------|---|--------------|---|-----------------------|---|------------------------------|---|--|---|
| <b>Total</b>       | <b>20.049</b> | <b>100,0</b>  | --                                      | <b>0,431</b>                       | --                                      | <b>50,4</b>  | --                                      | <b>28,1</b>           | --                                      | <b>18,9</b>                  | --                                      | <b>60,8</b>                                    | --                                      |
| <b>U. públicas</b> | <b>18.757</b> | <b>93,6</b>   | --                                      | <b>0,403</b>                       | --                                      | <b>50,8</b>  | --                                      | <b>28,1</b>           | --                                      | <b>18,4</b>                  | --                                      | <b>60,0</b>                                    | --                                      |
| <b>U. privadas</b> | <b>1.292</b>  | <b>6,4</b>    | --                                      | <b>0,028</b>                       | --                                      | <b>44,7</b>  | --                                      | <b>28,2</b>           | --                                      | <b>26,8</b>                  | --                                      | <b>68,8</b>                                    | --                                      |
| U. de Oviedo       | 292           | 1,5           | 23                                      | 0,283                              | 18                                      | 51,0         | 32                                      | 41,1                  | 19                                      | 10,3                         | 57                                      | 90,0   | 7-8                                     |
| <b>Asturias</b>    | <b>292</b>    | <b>1,5</b>    | <b>11</b>                               | <b>0,283</b>                       | <b>13</b>                               | <b>51,0</b>  | <b>6</b>                                | <b>41,1</b>           | <b>4</b>                                | <b>10,3</b>                  | <b>15</b>                               | <b>90,0</b>                                    | <b>1</b>                                |

Fuente: Estadística de tesis doctorales. Sistema Integrado de Información Universitaria (SIU) e INE para la población

## Indicadores de desempeño académico, egresados curso 2015-2016

| AMBOS SEXOS        | Tasa de idoneidad, grados de cuatro años (%) | Posición entre las univ. (74) españolas | Tasa de graduación, grados de cuatro años (%) | Posición entre las univ. (74) españolas | Tasa de idoneidad, másteres oficiales de un año (%) | Posición entre las univ. (76) españolas | Tasa de graduación, másteres oficiales de un año (%) | Posición entre las univ. (78) españolas |
|--------------------|--|---|---|---|---|---|--|---|
| <b>Total</b>       | <b>34,9</b>                                  | --                                      | <b>47,0</b>                                   | --                                      | <b>72,7</b>   | --                                      | <b>83,0</b>  | --                                      |
| <b>U. públicas</b> | <b>33,6</b>                                  | --                                      | <b>45,6</b>                                   | --                                      | <b>73,3</b>   | --                                      | <b>85,2</b>  | --                                      |
| <b>U. privadas</b> | <b>49,5</b>                                  | --                                      | <b>61,7</b>                                   | --                                      | <b>71,5</b>   | --                                      | <b>78,5</b>  | --                                      |
| U. de Oviedo       | 26,9   | 63                                      | 40,3  | 59                                      | 87,3  | 9                                       | 94,0   | 7                                       |
| <b>Asturias</b>    | <b>26,9</b>                                  | <b>16</b>                               | <b>40,3</b>                                   | <b>16</b>                               | <b>87,3</b>   | <b>3</b>                                | <b>94,0</b>  | <b>1</b>                                |

Nota: La tasa de idoneidad es el porcentaje de estudiantes que finalizan la titulación en el tiempo teórico previsto. Se consideran grados de cuatro años (cohorte de entrada 2012-2013) y másteres oficiales de uno (cohorte de entrada 2015-2016), los mayoritarios. La tasa de graduación se refiere al porcentaje de estudiantes que finalizan la titulación en el tiempo teórico previsto más un curso más como máximo (cohorte de entrada 2011-2012 para estudios de grado y 2014-2015 para másteres).

Fuente: Anuario de indicadores universitarios. Sistema Integrado de Información Universitaria (SIU)

| HOMBRES            | Tasa de idoneidad, grados de cuatro años (%) | Posición entre las univ. (73) españolas | Tasa de graduación, grados de cuatro años (%) | Posición entre las univ. (73) españolas | Tasa de idoneidad, másteres oficiales de un año (%) | Posición entre las univ. (76) españolas | Tasa de graduación, másteres oficiales de un año (%) | Posición entre las univ. (78) españolas |
|--------------------|--|---|---|---|---|---|--|---|
| <b>Total</b>       | <b>25,0</b>                                  | --                                      | <b>37,1</b>                                   | --                                      | <b>70,2</b>   | --                                      | <b>80,8</b>  | --                                      |
| <b>U. públicas</b> | <b>23,6</b>                                  | --                                      | <b>35,6</b>                                   | --                                      | <b>71,5</b>   | --                                      | <b>83,2</b>  | --                                      |
| <b>U. privadas</b> | <b>41,3</b>                                  | --                                      | <b>54,0</b>                                   | --                                      | <b>67,5</b>   | --                                      | <b>76,2</b>  | --                                      |
| U. de Oviedo       | 17,4   | 64                                      | 30,9  | 58                                      | 83,0  | 18                                      | 91,6   | 9                                       |
| <b>Asturias</b>    | <b>17,4</b>                                  | <b>17</b>                               | <b>30,9</b>                                   | <b>15</b>                               | <b>83,0</b>   | <b>2</b>                                | <b>91,6</b>  | <b>2</b>                                |
| MUJERES            | Tasa de idoneidad, grados de cuatro años (%) | Posición entre las univ. (74) españolas | Tasa de graduación, grados de cuatro años (%) | Posición entre las univ. (74) españolas | Tasa de idoneidad, másteres oficiales de un año (%) | Posición entre las univ. (76) españolas | Tasa de graduación, másteres oficiales de un año (%) | Posición entre las univ. (76) españolas |
| <b>Total</b>       | <b>43,4</b>                                  | --                                      | <b>55,3</b>                                   | --                                      | <b>74,6</b>   | --                                      | <b>84,7</b>  | --                                      |
| <b>U. públicas</b> | <b>42,2</b>                                  | --                                      | <b>54,1</b>                                   | --                                      | <b>74,5</b>   | --                                      | <b>86,7</b>  | --                                      |
| <b>U. privadas</b> | <b>56,3</b>                                  | --                                      | <b>67,6</b>                                   | --                                      | <b>74,6</b>   | --                                      | <b>80,4</b>  | --                                      |
| U. de Oviedo       | 35,4   | 62                                      | 48,8  | 58                                      | 89,4  | 8                                       | 95,3   | 8                                       |
| <b>Asturias</b>    | <b>35,4</b>                                  | <b>16</b>                               | <b>48,8</b>                                   | <b>15</b>                               | <b>89,4</b>   | <b>2</b>                                | <b>95,3</b>  | <b>1</b>                                |

### 3. Investigación y transferencia en las universidades españolas

#### Publicaciones científicas universitarias, 2012-2016

|                    | Total          | % sobre total | Posición entre las univ. (61) españolas | Ratio publicaciones/ PDI en equivalencia a jornada completa, curso 2016-2017 | Posición entre las univ. (61) españolas | % Q1        | Posición entre las univ. (61) españolas | % excelencia con liderazgo | Posición entre las univ. (61) españolas |
|--------------------|----------------|---------------|---|--|---|-------------|---|----------------------------|---|
| <b>Total</b>       | <b>387.763</b> | <b>100,0</b>  | --                                      | <b>4,87</b>  | --                                      | <b>52,5</b> | --                                      | <b>7,05</b>                | --                                      |
| <b>U. públicas</b> | <b>369.995</b> | <b>95,4</b>   | --                                      | <b>5,08</b>  | --                                      | <b>53,0</b> | --                                      | <b>7,10</b>                | --                                      |
| <b>U. privadas</b> | <b>17.768</b>  | <b>4,6</b>    | --                                      | <b>2,65</b>  | --                                      | <b>43,5</b> | --                                      | <b>6,00</b>                | --                                      |
| U. de Oviedo       | 8.400          | 2,2           | 14                                      | 4,80   | 23                                      | 55,3        | 15                                      | 6,15                       | 40                                      |
| <b>Asturias</b>    | <b>8.400</b>   | <b>2,2</b>    | <b>12</b>                               | <b>4,80</b>  | <b>7</b>                                | <b>55,3</b> | <b>4</b>                                | <b>6,15</b>                | <b>14</b>                               |

|                    | % publicaciones con empresas | Posición entre las univ. (61) españolas | % publicaciones citadas en documentos de solicitud de patentes | Posición entre las univ. (61) españolas | % publicaciones lideradas por la universidad citadas en documentos de solicitud de patentes | Posición entre las univ. (61) españolas | % publicaciones en colaboración con instituciones de la región | Posición entre las univ. (61) españolas |
|--------------------|------------------------------|---|--|---|---|---|--|---|
| <b>Total</b>       | <b>2,05</b>                  | --                                      | <b>1,33</b>  | --                                      | <b>0,63</b>   | --                                      | <b>36,25</b>   | --                                      |
| <b>U. públicas</b> | <b>2,04</b>                  | --                                      | <b>1,33</b>  | --                                      | <b>0,63</b>   | --                                      | <b>36,14</b>   | --                                      |
| <b>U. privadas</b> | <b>2,16</b>                  | --                                      | <b>1,43</b>  | --                                      | <b>0,52</b>   | --                                      | <b>38,58</b>   | --                                      |
| U. de Oviedo       | 2,38                         | 15                                      | 1,71   | 8                                       | 1,19  | 3                                       | 12,48  | 58                                      |
| <b>Asturias</b>    | <b>2,38</b>                  | <b>4</b>                                | <b>1,71</b>  | <b>3</b>                                | <b>1,19</b>   | <b>1</b>                                | <b>12,48</b>   | <b>16</b>                               |

Nota: Solo se tienen en cuenta a las universidades con más de 100 documentos en Scopus en 2015. Los datos de 2016 son estimaciones. Cada publicación es imputada a la universidad de cada autor. Esto afecta a la suma agregada por comunidades autónomas, universidades según tipo y total. % Q1 se refiere al porcentaje de trabajos publicados en revistas del primer cuartil de su campo, por nivel de impacto. % excelencia con liderazgo se refiere al porcentaje de documentos que han sido liderados y que pertenecen al 10% de los que más citas han recibido en su campo. Fuente: Grupo SCImago con datos Scopus y Estadística de personal de las universidades. Sistema Integrado de Información Universitaria (SIIU)

## Solicitudes de patentes nacionales (PAT) participadas por universidades y solicitudes de patentes internacionales PCT presentadas en la OEPM por universidades, 2006-2016

|                 | Total PAT    | % sobre total | Posición entre las univ. (48) españolas | Ratio PAT/ PDI en equivalencia a jornada completa, curso 2016-2017 (100) | Posición entre las univ. (48) españolas | Total PCT    | % sobre total | Posición entre las univ. (47) españolas | Ratio PCT/ PDI en equivalencia a jornada completa, curso 2016-2017 (100) | Posición entre las univ. (47) españolas |
|-----------------|--------------|---------------|---|--|---|--------------|---------------|---|--|---|
| <b>Total</b>    | <b>5.921</b> | <b>100,0</b>  | <b>--</b>                               | <b>8,13</b>  | <b>--</b>                               | <b>2.262</b> | <b>100,0</b>  | <b>--</b>                               | <b>3,15</b>  | <b>--</b>                               |
| U. de Oviedo    | 87           | 1,5           | 27                                      | 4,97   | 37                                      | 24           | 1,1           | 27-29                                   | 1,37   | 35                                      |
| <b>Asturias</b> | <b>87</b>    | <b>1,5</b>    | <b>14</b>                               | <b>4,97</b>  | <b>16</b>                               | <b>24</b>    | <b>1,1</b>    | <b>13</b>                               | <b>1,37</b>  | <b>13</b>                               |

Nota: En el caso de las patentes nacionales se tiene en cuenta a los solicitantes, tanto si se trata del primer solicitante como del segundo, lo cual implica que varios solicitantes pueden compartir la titularidad de una misma solicitud de patente. En el caso de las patentes internacionales PCT se tienen en cuenta únicamente las solicitudes de patentes presentadas en la OEPM, faltan por contabilizar las solicitudes presentadas en la OMPI (Organización Mundial de la Propiedad Intelectual), de las cuales no se dispone de datos. Se ha tenido en cuenta al primer titular de la patente, es decir, cada patente corresponde a un titular. Las patentes PCT (*Patent Cooperation Treaty*) permiten garantizar la protección internacional de las invenciones. Se consideran solo las universidades con alguna patente solicitada en el periodo. No hay ninguna universidad privada que cumpla los criterios.

Fuente: OEPM (Oficina Española de Patentes y Marcas) y Estadística de personal de las universidades. Sistema Integrado de Información Universitaria (SIU).

## Participación universitaria en proyectos de I+D individuales y en cooperación (PID) aprobados por el CDTI, 2012-2017

|                    | Total        | % sobre total | Posición entre las univ. (60) españolas | Ratio PID/ PDI en equivalencia a jornada completa, curso 2016-2017 (100) | Posición entre las univ. (60) españolas |
|--------------------|--------------|---------------|---|--|---|
| <b>Total</b>       | <b>1.724</b> | <b>100,0</b>  | <b>--</b>                               | <b>2,20</b>  | <b>--</b>                               |
| <b>U. públicas</b> | <b>1.638</b> | <b>95,0</b>   | <b>--</b>                               | <b>2,25</b>  | <b>--</b>                               |
| <b>U. privadas</b> | <b>86</b>    | <b>5,0</b>    | <b>--</b>                               | <b>1,57</b>  | <b>--</b>                               |
| U. de Oviedo       | 35           | 2,0           | 17-18                                   | 2,00   | 24                                      |
| <b>Asturias</b>    | <b>35</b>    | <b>2,0</b>    | <b>11</b>                               | <b>2,00</b>  | <b>10</b>                               |

Nota: Varias universidades pueden participar en un mismo proyecto.

Fuente: CDTI (Centro para el Desarrollo Tecnológico Industrial) y Estadística de personal de las universidades. Sistema Integrado de Información Universitaria (SIU).

# 5

## BALEARES



## 1. Sistema universitario español: rasgos básicos

### Matriculados. Estudios de grado. Total y por género, edad y nacionalidad. Curso 2016-2017

|                         | Total            | % sobre total | Posición entre las univ. (80) españolas | Ratio matriculados/población 2016 (miles) | Posición entre las univ. (74) españolas | % de mujeres | Posición entre las univ. (80) españolas | % de 18 a 21 años (edad típica) | Posición entre las univ. (80) españolas | % de alumnos de nacionalidad extranjera | Posición entre las univ. (80) españolas |
|-------------------------|------------------|---------------|---|---|---|--------------|---|---------------------------------|---|---|---|
| <b>Total</b>            | <b>1.303.252</b> | <b>100,0</b>  | --                                      | <b>28,0</b>                               | --                                      | <b>54,7</b>  | --                                      | <b>48,9</b>                     | --                                      | <b>4,4</b>                              | --                                      |
| <b>U. públicas</b>      | <b>1.116.463</b> | <b>85,7</b>   | --                                      | <b>24,0</b>                               | --                                      | <b>54,5</b>  | --                                      | <b>50,6</b>                     | --                                      | <b>3,8</b>                              | --                                      |
| <b>U. privadas</b>      | <b>186.789</b>   | <b>14,3</b>   | --                                      | <b>4,0</b>                                | --                                      | <b>55,9</b>  | --                                      | <b>38,8</b>                     | --                                      | <b>8,3</b>                              | --                                      |
| U. de les Illes Balears | 11.538           | 0,9           | 40                                      | 9,9                                       | 37                                      | 58,6         | 22                                      | 48,9                            | 62                                      | 5,1                                     | 30                                      |
| <b>Baleares</b>         | <b>11.538</b>    | <b>0,9</b>    | <b>15</b>                               | <b>9,9</b>                                | <b>17</b>                               | <b>58,6</b>  | <b>1</b>                                | <b>48,9</b>                     | <b>17</b>                               | <b>5,1</b>                              | <b>5</b>                                |

Nota: La población que se considera es la de la provincia donde está la sede principal de la universidad. En el caso de la comunidad autónoma la posición se refiere a la ocupada entre las 17 regiones españolas. La posición se refiere, en todos los casos, a la obtenida en una ordenación descendente, de mayor a menor valor de la variable en cuestión. Esta nota aplica para el resto de cuadros del informe autonómico.

Fuente: Estadística de estudiantes. Sistema Integrado de Información Universitaria (SIU) e INE para la población

### Matriculados. Estudios de máster oficial. Total y por género, edad y nacionalidad. Curso 2016-2017

|                         | Total          | % sobre total | Posición entre las univ. (81) españolas | Ratio matriculados/población 2016 (miles) | Posición entre las univ. (73) españolas | % de mujeres | Posición entre las univ. (81) españolas | % de menos de 25 años | Posición entre las univ. (81) españolas | % de alumnos de nacionalidad extranjera | Posición entre las univ. (81) españolas | De los cuales, % de América Latina y el Caribe | Posición entre las univ. (81) españolas |
|-------------------------|----------------|---------------|---|---|---|--------------|---|-----------------------|---|---|---|--|---|
| <b>Total</b>            | <b>190.143</b> | <b>100,0</b>  | --                                      | <b>4,08</b>                               | --                                      | <b>54,4</b>  | --                                      | <b>36,2</b>           | --                                      | <b>20,4</b>                             | --                                      | <b>59,6</b>                                    | --                                      |
| <b>U. públicas</b>      | <b>124.892</b> | <b>65,7</b>   | --                                      | <b>2,68</b>                               | --                                      | <b>53,4</b>  | --                                      | <b>42,9</b>           | --                                      | <b>19,2</b>                             | --                                      | <b>56,4</b>                                    | --                                      |
| <b>U. privadas</b>      | <b>65.251</b>  | <b>34,3</b>   | --                                      | <b>1,40</b>                               | --                                      | <b>56,1</b>  | --                                      | <b>23,5</b>           | --                                      | <b>22,6</b>                             | --                                      | <b>64,8</b>                                    | --                                      |
| U. de les Illes Balears | 1.324          | 0,7           | 51                                      | 1,14                                      | 37                                      | 61,9         | 10                                      | 29,6                  | 59                                      | 9,1                                     | 52                                      | 33,3   | 68-69                                   |
| <b>Baleares</b>         | <b>1.324</b>   | <b>0,7</b>    | <b>16</b>                               | <b>1,14</b>                               | <b>15</b>                               | <b>61,9</b>  | <b>1</b>                                | <b>29,6</b>           | <b>16</b>                               | <b>9,1</b>                              | <b>12</b>                               | <b>33,3</b>                                    | <b>15</b>                               |

Fuente: Estadística de estudiantes. Sistema Integrado de Información Universitaria (SIU) e INE para la población

### Matriculados. Estudios de doctorado. RD 99/2011. Total y por género, edad y nacionalidad. Curso 2016-2017

|                         | Total         | % sobre total | Posición entre las univ. (71) españolas | Ratio matriculados/población 2016 (miles) | Posición entre las univ. (66) españolas | % de mujeres | Posición entre las univ. (71) españolas | % de 30 años y menos | Posición entre las univ. (71) españolas | % de alumnos de nacionalidad extranjera | Posición entre las univ. (71) españolas | De los cuales, % de América Latina y el Caribe | Posición entre las univ. (71) españolas |
|-------------------------|---------------|---------------|---|---|---|--------------|---|----------------------|---|---|---|--|---|
| <b>Total</b>            | <b>71.318</b> | <b>100,0</b>  | --                                      | <b>1,53</b>                               | --                                      | <b>49,7</b>  | --                                      | <b>43,0</b>          | --                                      | <b>24,9</b>                             | --                                      | <b>54,4</b>                                    | --                                      |
| <b>U. públicas</b>      | <b>67.945</b> | <b>95,3</b>   | --                                      | <b>1,46</b>                               | --                                      | <b>49,8</b>  | --                                      | <b>43,1</b>          | --                                      | <b>25,1</b>                             | --                                      | <b>54,4</b>                                    | --                                      |
| <b>U. privadas</b>      | <b>3.373</b>  | <b>4,7</b>    | --                                      | <b>0,07</b>                               | --                                      | <b>46,9</b>  | --                                      | <b>40,9</b>          | --                                      | <b>20,9</b>                             | --                                      | <b>56,2</b>                                    | --                                      |
| U. de les Illes Balears | 711           | 1,0           | 35                                      | 0,61                                      | 36                                      | 49,6         | 34                                      | 37,0                 | 48                                      | 22,9                                    | 30                                      | 59,5   | 28                                      |
| <b>Baleares</b>         | <b>711</b>    | <b>1,0</b>    | <b>15</b>                               | <b>0,61</b>                               | <b>16</b>                               | <b>49,6</b>  | <b>7</b>                                | <b>37,0</b>          | <b>16</b>                               | <b>22,9</b>                             | <b>7</b>                                | <b>59,5</b>                                    | <b>6</b>                                |

Fuente: Estadística de estudiantes. Sistema Integrado de Información Universitaria (SIU) e INE para la población

### Índice de especialización en las diversas ramas de enseñanza, según total de matriculados. Curso 2016-2017

|                         | Ciencias Sociales y Jurídicas | Posición entre las univ. españolas | Ingeniería y Arquitectura | Posición entre las univ. españolas | Artes y Humanidades | Posición entre las univ. españolas | Ciencias de la Salud | Posición entre las univ. españolas | Ciencias     | Posición entre las univ. españolas |
|-------------------------|-------------------------------|------------------------------------|---------------------------|------------------------------------|---------------------|------------------------------------|----------------------|------------------------------------|--------------|------------------------------------|
| <b>Total</b>            | <b>100,0</b>                  | --                                 | <b>100,0</b>              | --                                 | <b>100,0</b>        | --                                 | <b>100,0</b>         | --                                 | <b>100,0</b> | --                                 |
| <b>U. públicas</b>      | <b>94,8</b>                   | --                                 | <b>109,2</b>              | --                                 | <b>110,7</b>        | --                                 | <b>92,4</b>          | --                                 | <b>115,7</b> | --                                 |
| <b>U. privadas</b>      | <b>126,6</b>                  | --                                 | <b>52,9</b>               | --                                 | <b>45,4</b>         | --                                 | <b>138,8</b>         | --                                 | <b>19,4</b>  | --                                 |
| U. de les Illes Balears | 122,1                         | 23                                 | 60,3                      | 47                                 | 85,9                | 32                                 | 75,4                 | 55                                 | 145,1        | 15                                 |
| <b>Baleares</b>         | <b>122,1</b>                  | <b>1</b>                           | <b>60,3</b>               | <b>17</b>                          | <b>85,9</b>         | <b>10</b>                          | <b>75,4</b>          | <b>16</b>                          | <b>145,1</b> | <b>3</b>                           |

$$\frac{E_{ij}}{E_{it}} \times 100$$

Nota: El índice de especialización se calcula como:  $\frac{E_{ij}}{E_{it}} \times 100$ , donde E hace referencia a los estudiantes matriculados, i es la rama de enseñanza, j la universidad y t el total, es decir, el valor para España. Un valor superior a 100 indica que, en comparación con España, esa universidad j está especializada en la rama i. 82 universidades.  
Fuente: Elaboración propia a partir de la Estadística de estudiantes. Sistema Integrado de Información Universitaria (SIIU)

### Indicadores de desempeño académico, matriculados estudios de grado, curso 2015-2016

| AMBOS SEXOS             | Tasa de rendimiento (%) | Posición entre las univ. (80) españolas | Número medio de créditos matriculados por alumno | Posición entre las univ. (80) españolas | Créditos matriculados en segunda y sucesivas matriculados / total créditos matriculados (%) | Posición entre las univ. (80) españolas | Tasa de abandono estudio en primer año (%) | Posición entre las univ. (77) españolas | Tasa global de abandono estudio (%) | Posición entre las univ. (74) españolas | Tasa global de transición al máster (%) | Posición entre las univ. (77) españolas | Tasa de transición al máster en la propia universidad (%) | Posición entre las univ. (77) españolas |
|-------------------------|-------------------------|---|--|---|---|---|--|---|-------------------------------------|---|---|---|---|---|
| <b>Total</b>            | <b>77,7</b>             | --                                      | <b>51,8</b>                                      | --                                      | <b>13,7</b>   | --                                      | <b>21,8</b>                                | --                                      | <b>35,2</b>                         | --                                      | <b>22,9</b>                             | --                                      | <b>13,0</b>   | --                                      |
| <b>U. públicas</b>      | <b>76,6</b>             | --                                      | <b>52,1</b>                                      | --                                      | <b>14,6</b>   | --                                      | <b>22,6</b>                                | --                                      | <b>36,1</b>                         | --                                      | <b>24,8</b>                             | --                                      | <b>14,2</b>   | --                                      |
| <b>U. privadas</b>      | <b>85,1</b>             | --                                      | <b>49,5</b>                                      | --                                      | <b>8,0</b>  | --                                      | <b>16,8</b>                                | --                                      | <b>29,3</b>                         | --                                      | <b>13,8</b>                             | --                                      | <b>7,4</b>  | --                                      |
| U. de les Illes Balears | 76,9                    | 61                                      | 50,2   | 71                                      | 14,6  | 21                                      | 28,8                                       | 5                                       | 36,0                                | 10                                      | 27,7                                    | 20                                      | 16,2  | 18                                      |
| <b>Baleares</b>         | <b>76,9</b>             | <b>12</b>                               | <b>50,2</b>                                      | <b>17</b>                               | <b>14,6</b>   | <b>8</b>                                | <b>28,8</b>                                | <b>1</b>                                | <b>36,0</b>                         | <b>2</b>                                | <b>27,7</b>                             | <b>5</b>                                | <b>16,2</b>   | <b>6</b>                                |

Nota: La tasa de rendimiento se define como la ratio, en porcentaje, entre los créditos aprobados y los matriculados. La tasa de abandono del estudio en primer año se define como la proporción de estudiantes de nuevo ingreso en el curso X, no titulados en ese curso y no matriculados en ese estudio en el curso X+1 ni X+2. La tasa global de abandono del estudio se define como la suma de las tasas parciales de abandono en primer, segundo y tercer año, definidas las dos últimas como la proporción de estudiantes de nuevo ingreso en el curso X, matriculados en el mismo estudio en el curso X+1 y no titulados, y no matriculados en ese estudio en el curso X+2 ni X+3; y la proporción de estudiantes de nuevo ingreso en el curso X, matriculados en el mismo estudio en el curso X+2 y no titulados, y no matriculados en ese estudio en el curso X+3 ni X+4. La tasa global de transición al máster se refiere al porcentaje de estudiantes que al finalizar un grado comienzan un máster en el curso inmediatamente posterior, en cualquier universidad del sistema universitario español. También se ofrece la tasa de transición en la propia universidad en la que se estudió el grado.  
Fuente: Anuario de indicadores universitarios. Sistema Integrado de Información Universitaria (SIIU)

| HOMBRES                 | Tasa de rendimiento (%) | Posición entre las univ. (80) españolas | Número medio de créditos matriculados por alumno | Posición entre las univ. (80) españolas | Créditos matriculados en segunda y sucesivas matrículas s/total créditos matriculados (%) | Posición entre las univ. (80) españolas | Tasa de abandono estudio en primer año (%) | Posición entre las univ. (77) españolas | Tasa global de abandono estudio (%) | Posición entre las univ. (74) españolas | Tasa global de transición al máster (%) | Posición entre las univ. (76) españolas | Tasa de transición al máster en la propia universidad (%) | Posición entre las univ. (76) españolas |
|-------------------------|-------------------------|---|--|---|---|---|--|---|-------------------------------------|---|---|---|---|---|
| <b>Total</b>            | <b>72,5</b>             | --                                      | <b>51,1</b>                                      | --                                      | <b>16,6</b>   | --                                      | <b>25,0</b>                                | --                                      | <b>39,7</b>                         | --                                      | <b>27,4</b>                             | --                                      | <b>16,5</b>   | --                                      |
| <b>U. públicas</b>      | <b>71,2</b>             | --                                      | <b>51,4</b>                                      | --                                      | <b>17,5</b>   | --                                      | <b>25,9</b>                                | --                                      | <b>40,9</b>                         | --                                      | <b>29,4</b>                             | --                                      | <b>17,8</b>   | --                                      |
| <b>U. privadas</b>      | <b>81,2</b>             | --                                      | <b>48,6</b>                                      | --                                      | <b>10,0</b>   | --                                      | <b>19,1</b>                                | --                                      | <b>31,5</b>                         | --                                      | <b>18,2</b>                             | --                                      | <b>10,3</b>   | --                                      |
| U. de les Illes Balears | 70,8                    | 62                                      | 49,9   | 70                                      | 17,2  | 27                                      | 33,4                                       | 3                                       | 41,0                                | 14                                      | 31,2                                    | 21                                      | 17,6  | 26                                      |
| <b>Baleares</b>         | <b>70,8</b>             | <b>12</b>                               | <b>49,9</b>                                      | <b>17</b>                               | <b>17,2</b>   | <b>11</b>                               | <b>33,4</b>                                | <b>1</b>                                | <b>41,0</b>                         | <b>3</b>                                | <b>31,2</b>                             | <b>6</b>                                | <b>17,6</b>   | <b>8</b>                                |

| MUJERES                 | Tasa de rendimiento (%) | Posición entre las univ. (80) españolas | Número medio de créditos matriculados por alumno | Posición entre las univ. (80) españolas | Créditos matriculados en segunda y sucesivas matrículas s/total créditos matriculados (%) | Posición entre las univ. (80) españolas | Tasa de abandono estudio en primer año (%) | Posición entre las univ. (77) españolas | Tasa global de abandono estudio (%) | Posición entre las univ. (74) españolas | Tasa global de transición al máster (%) | Posición entre las univ. (77) españolas | Tasa de transición al máster en la propia universidad (%) | Posición entre las univ. (77) españolas |
|-------------------------|-------------------------|---|--|---|---|---|--|---|-------------------------------------|---|---|---|---|---|
| <b>Total</b>            | <b>81,9</b>             | --                                      | <b>52,4</b>                                      | --                                      | <b>11,4</b>   | --                                      | <b>19,0</b>                                | --                                      | <b>31,3</b>                         | --                                      | <b>19,9</b>                             | --                                      | <b>10,8</b>   | --                                      |
| <b>U. públicas</b>      | <b>81,0</b>             | --                                      | <b>52,7</b>                                      | --                                      | <b>12,1</b>   | --                                      | <b>19,7</b>                                | --                                      | <b>31,9</b>                         | --                                      | <b>21,9</b>                             | --                                      | <b>11,9</b>   | --                                      |
| <b>U. privadas</b>      | <b>88,1</b>             | --                                      | <b>50,2</b>                                      | --                                      | <b>6,5</b>  | --                                      | <b>14,9</b>                                | --                                      | <b>27,5</b>                         | --                                      | <b>11,1</b>                             | --                                      | <b>5,6</b>  | --                                      |
| U. de les Illes Balears | 81,2                    | 63                                      | 50,4   | 72                                      | 12,8  | 16                                      | 25,4                                       | 6                                       | 32,2                                | 12                                      | 25,8                                    | 16                                      | 15,4  | 12                                      |
| <b>Baleares</b>         | <b>81,2</b>             | <b>13</b>                               | <b>50,4</b>                                      | <b>17</b>                               | <b>12,8</b>   | <b>7</b>                                | <b>25,4</b>                                | <b>1</b>                                | <b>32,2</b>                         | <b>2</b>                                | <b>25,8</b>                             | <b>3</b>                                | <b>15,4</b>   | <b>3</b>                                |

### Indicadores de desempeño académico, matriculados estudios de máster oficial, curso 2015-2016

| AMBOS SEXOS             | Tasa de rendimiento (%) | Posición entre las univ. (80) españolas | Número medio de créditos matriculados por alumno | Posición entre las univ. (80) españolas | Créditos matriculados en segunda y sucesivas matrículas s/total créditos matriculados (%) | Posición entre las univ. (80) españolas | Tasa de abandono estudio en primer año (%) | Posición entre las univ. (78) españolas | Tasa global de abandono estudio (%) | Posición entre las univ. (74) españolas |
|-------------------------|-------------------------|---|--|---|---|---|--|---|-------------------------------------|---|
| <b>Total</b>            | <b>89,07</b>            | --                                      | <b>45,87</b>                                     | --                                      | <b>3,49</b>   | --                                      | <b>13,33</b>                               | --                                      | <b>23,39</b>                        | --                                      |
| <b>U. públicas</b>      | <b>89,23</b>            | --                                      | <b>46,22</b>                                     | --                                      | <b>3,63</b>   | --                                      | <b>11,83</b>                               | --                                      | <b>22,55</b>                        | --                                      |
| <b>U. privadas</b>      | <b>88,72</b>            | --                                      | <b>45,15</b>                                     | --                                      | <b>3,18</b>   | --                                      | <b>16,61</b>                               | --                                      | <b>25,84</b>                        | --                                      |
| U. de les Illes Balears | 88,51                   | 60                                      | 40,58  | 75                                      | 7,48  | 5                                       | 13,77                                      | 29                                      | 27,13                               | 22                                      |
| <b>Baleares</b>         | <b>88,51</b>            | <b>16</b>                               | <b>40,58</b>                                     | <b>17</b>                               | <b>7,48</b>   | <b>1</b>                                | <b>13,77</b>                               | <b>4</b>                                | <b>27,13</b>                        | <b>1</b>                                |

Nota: La tasa de rendimiento se define como la ratio, en porcentaje, entre los créditos aprobados y los matriculados. La tasa de abandono del estudio en primer año se define como la proporción de estudiantes de nuevo ingreso en el curso X, no titulados en ese curso y no matriculados en ese estudio en el curso X+1 ni X+2. La tasa global de abandono del estudio se define como la suma de las tasas parciales de abandono en primer, segundo y tercer año, definidas las dos últimas como la proporción de estudiantes de nuevo ingreso en el curso X, matriculados en el mismo estudio en el curso X+1 y no titulados, y no matriculados en ese estudio en el curso X+2 ni X+3; y la proporción de estudiantes de nuevo ingreso en el curso X, matriculados en el mismo estudio en el curso X+2 y no titulados, y no matriculados en ese estudio en el curso X+3 ni X+4.

Fuente: Anuario de indicadores universitarios. Sistema Integrado de Información Universitaria (SIU)

## Las universidades españolas. Una perspectiva autonómica. 2018

| HOMBRES                 | Tasa de rendimiento (%) | Posición entre las univ. (80) españolas | Número medio de créditos matriculados por alumno | Posición entre las univ. (80) españolas | Créditos matriculados en segunda y sucesivas matriculas s/total créditos matriculados (%) | Posición entre las univ. (80) españolas | Tasa de abandono estudio en primer año (%) | Posición entre las univ. (77) españolas | Tasa global de abandono estudio (%) | Posición entre las univ. (74) españolas |
|-------------------------|-------------------------|---|--|---|---|---|--|---|-------------------------------------|---|
| <b>Total</b>            | <b>88,11</b>            | --                                      | <b>45,59</b>                                     | --                                      | <b>3,79</b>   | --                                      | <b>14,94</b>                               | --                                      | <b>25,53</b>                        | --                                      |
| <b>U. públicas</b>      | <b>88,49</b>            | --                                      | <b>45,88</b>                                     | --                                      | <b>3,99</b>   | --                                      | <b>13,42</b>                               | --                                      | <b>25,19</b>                        | --                                      |
| <b>U. privadas</b>      | <b>87,29</b>            | --                                      | <b>44,97</b>                                     | --                                      | <b>3,37</b>   | --                                      | <b>18,01</b>                               | --                                      | <b>26,39</b>                        | --                                      |
| U. de les Illes Balears | 86,09                   | 62                                      | 39,27  | 75                                      | 8,30  | 8                                       | 9,09                                       | 51                                      | 32,27                               | 16                                      |
| <b>Baleares</b>         | <b>86,09</b>            | <b>17</b>                               | <b>39,27</b>                                     | <b>17</b>                               | <b>8,30</b>   | <b>1</b>                                | <b>9,09</b>                                | <b>14</b>                               | <b>32,27</b>                        | <b>1</b>                                |

| MUJERES                 | Tasa de rendimiento (%) | Posición entre las univ. (80) españolas | Número medio de créditos matriculados por alumno | Posición entre las univ. (80) españolas | Créditos matriculados en segunda y sucesivas matriculas s/total créditos matriculados (%) | Posición entre las univ. (80) españolas | Tasa de abandono estudio en primer año (%) | Posición entre las univ. (76) españolas | Tasa global de abandono estudio (%) | Posición entre las univ. (73) españolas |
|-------------------------|-------------------------|---|--|---|---|---|--|---|-------------------------------------|---|
| <b>Total</b>            | <b>89,88</b>            | --                                      | <b>46,11</b>                                     | --                                      | <b>3,23</b>   | --                                      | <b>12,01</b>                               | --                                      | <b>21,63</b>                        | --                                      |
| <b>U. públicas</b>      | <b>89,87</b>            | --                                      | <b>46,51</b>                                     | --                                      | <b>3,32</b>   | --                                      | <b>10,57</b>                               | --                                      | <b>20,52</b>                        | --                                      |
| <b>U. privadas</b>      | <b>89,92</b>            | --                                      | <b>45,30</b>                                     | --                                      | <b>3,03</b>   | --                                      | <b>15,33</b>                               | --                                      | <b>25,29</b>                        | --                                      |
| U. de les Illes Balears | 89,85                   | 58                                      | 41,35  | 75                                      | 7,03  | 5                                       | 16,12                                      | 15                                      | 23,73                               | 23                                      |
| <b>Baleares</b>         | <b>89,85</b>            | <b>15</b>                               | <b>41,35</b>                                     | <b>17</b>                               | <b>7,03</b>   | <b>1</b>                                | <b>16,12</b>                               | <b>3</b>                                | <b>23,73</b>                        | <b>3</b>                                |

### Estructura universitaria, curso 2017-2018

|                         | Campus o sedes | % sobre total | Posición entre las univ. (82) españolas | Centros      | % sobre total | Posición entre las univ. (80) españolas | Departamentos | % sobre total | Posición entre las univ. (77) españolas |
|-------------------------|----------------|---------------|---|--------------|---------------|---|---------------|---------------|---|
| <b>Total</b>            | <b>348</b>     | <b>100,0</b>  | --                                      | <b>1.046</b> | <b>100,0</b>  | --                                      | <b>2.891</b>  | <b>100,0</b>  | --                                      |
| <b>U. públicas</b>      | <b>279</b>     | <b>80,2</b>   | --                                      | <b>852</b>   | <b>81,5</b>   | --                                      | <b>2.421</b>  | <b>83,7</b>   | --                                      |
| <b>U. privadas</b>      | <b>69</b>      | <b>19,8</b>   | --                                      | <b>194</b>   | <b>18,5</b>   | --                                      | <b>470</b>    | <b>16,3</b>   | --                                      |
| U. de les Illes Balears | 1              | 0,3           | 61-82                                   | 15           | 1,4           | 27-29                                   | 19            | 0,7           | 51                                      |
| <b>Baleares</b>         | <b>1</b>       | <b>0,3</b>    | <b>16-17</b>                            | <b>15</b>    | <b>1,4</b>    | <b>16</b>                               | <b>19</b>     | <b>0,7</b>    | <b>16</b>                               |

|                         | Institutos de investigación | % sobre total | Posición entre las univ. (52) españolas | Escuelas de doctorado | % sobre total | Posición entre las univ. (42) españolas | Hospitales | % sobre total | Posición entre las univ. (22) españolas | Fundaciones | % sobre total | Posición entre las univ. (36) españolas |
|-------------------------|-----------------------------|---------------|---|-----------------------|---------------|---|------------|---------------|---|-------------|---------------|---|
| <b>Total</b>            | <b>541</b>                  | <b>100,0</b>  | --                                      | <b>50</b>             | <b>100,0</b>  | --                                      | <b>57</b>  | <b>100,0</b>  | --                                      | <b>74</b>   | <b>100,0</b>  | --                                      |
| <b>U. públicas</b>      | <b>482</b>                  | <b>89,1</b>   | --                                      | <b>40</b>             | <b>80,0</b>   | --                                      | <b>46</b>  | <b>80,7</b>   | --                                      | <b>64</b>   | <b>86,5</b>   | --                                      |
| <b>U. privadas</b>      | <b>59</b>                   | <b>10,9</b>   | --                                      | <b>10</b>             | <b>20,0</b>   | --                                      | <b>11</b>  | <b>19,3</b>   | --                                      | <b>10</b>   | <b>13,5</b>   | --                                      |
| U. de les Illes Balears | 7                           | 1,3           | 28-29                                   | 1                     | 2,0           | 5-42                                    | 0          | 0,0           | --                                      | 0           | 0,0           | --                                      |
| <b>Baleares</b>         | <b>7</b>                    | <b>1,3</b>    | <b>12</b>                               | <b>1</b>              | <b>2,0</b>    | <b>9-15</b>                             | <b>0</b>   | <b>0,0</b>    | --                                      | <b>0</b>    | <b>0,0</b>    | --                                      |

Nota: No hay datos diferentes de cero para todas las comunidades autónomas en el caso de las escuelas de doctorado (15 en vez de 17), los hospitales (10) y las fundaciones (12).  
Fuente: Estadística de universidades, centros y titulaciones. Sistema Integrado de Información Universitaria (SIIU)

## Titulaciones de grados, másteres oficiales y doctorados impartidas, curso 2017-2018

|                         | Grados       | % sobre total | Posición entre las univ. (80) españolas | % no estrictamente presencial | Posición entre las univ. (80) españolas | % de cuatro años | Posición entre las univ. (80) españolas |
|-------------------------|--------------|---------------|---|-------------------------------|---|------------------|---|
| <b>Total</b>            | <b>2.869</b> | <b>100,0</b>  | --                                      | <b>8,4</b>                    | --                                      | <b>94,9</b>      | --                                      |
| <b>U. públicas</b>      | <b>2.142</b> | <b>74,7</b>   | --                                      | <b>2,3</b>                    | --                                      | <b>95,6</b>      | --                                      |
| <b>U. privadas</b>      | <b>727</b>   | <b>25,3</b>   | --                                      | <b>26,3</b>                   | --                                      | <b>93,1</b>      | --                                      |
| U. de les Illes Balears | 35           | 1,2           | 39                                      | 0,0                           | 38-80                                   | 94,3             | 52                                      |
| <b>Baleares</b>         | <b>35</b>    | <b>1,2</b>    | <b>16</b>                               | <b>0,0</b>                    | <b>11-17</b>                            | <b>94,3</b>      | <b>11</b>                               |

|                         | Másteres oficiales | % sobre total | Posición entre las univ. (82) españolas | % no estrictamente presencial | Posición entre las univ. (82) españolas | % de un año, entre 60 y menos de 90 créditos ECTS | Posición entre las univ. (82) españolas | Doctorados   | % sobre total | Posición entre las univ. (74) españolas |
|-------------------------|--------------------|---------------|---|-------------------------------|---|---|---|--------------|---------------|---|
| <b>Total</b>            | <b>3.907</b>       | <b>100,0</b>  | --                                      | <b>22,0</b>                   | --                                      | <b>76,8</b>                                       | --                                      | <b>1.391</b> | <b>100,0</b>  | --                                      |
| <b>U. públicas</b>      | <b>3.122</b>       | <b>79,9</b>   | --                                      | <b>15,3</b>                   | --                                      | <b>75,7</b>                                       | --                                      | <b>1.285</b> | <b>92,4</b>   | --                                      |
| <b>U. privadas</b>      | <b>785</b>         | <b>20,1</b>   | --                                      | <b>48,4</b>                   | --                                      | <b>81,1</b>                                       | --                                      | <b>106</b>   | <b>7,6</b>    | --                                      |
| U. de les Illes Balears | 35                 | 0,9           | 52-54                                   | 11,4                          | 54                                      | 85,7  | 23                                      | 24           | 1,7           | 22                                      |
| <b>Baleares</b>         | <b>35</b>          | <b>0,9</b>    | <b>15-16</b>                            | <b>11,4</b>                   | <b>15</b>                               | <b>85,7</b>                                       | <b>2</b>                                | <b>24</b>    | <b>1,7</b>    | <b>13</b>                               |

Nota: Cada titulación es imputada a cada universidad en la que se imparte. Esto afecta a la suma agregada por comunidades autónomas, universidades según tipo y total.  
Fuente: Estadística de universidades, centros y titulaciones. Sistema Integrado de Información Universitaria (SIU)

## Oferta de plazas, demanda y matrícula de nuevo ingreso por preinscripción, curso 2017-2018, 47 universidades públicas presenciales, titulaciones de grado

|                         | Oferta         | % sobre total | Posición entre las univ. españolas | Demanda        | % sobre total | Posición entre las univ. españolas |
|-------------------------|----------------|---------------|------------------------------------|----------------|---------------|------------------------------------|
| <b>Total</b>            | <b>245.203</b> | <b>100,0</b>  | --                                 | <b>379.267</b> | <b>100,0</b>  | --                                 |
| U. de les Illes Balears | 3.335          | 1,4           | 33                                 | 5.979          | 1,6           | 28                                 |
| <b>Baleares</b>         | <b>3.335</b>   | <b>1,4</b>    | <b>14</b>                          | <b>5.979</b>   | <b>1,6</b>    | <b>14</b>                          |

|                         | Matrícula de nuevo ingreso | % sobre total | Posición entre las univ. españolas | Tasa ocupación (%) | Posición entre las univ. españolas | Tasa preferencia (%) | Posición entre las univ. españolas | Tasa adecuación (%) | Posición entre las univ. españolas |
|-------------------------|----------------------------|---------------|------------------------------------|--------------------|------------------------------------|----------------------|------------------------------------|---------------------|------------------------------------|
| <b>Total</b>            | <b>218.976</b>             | <b>100,0</b>  | --                                 | <b>89,3</b>        | --                                 | <b>154,7</b>         | --                                 | <b>74,7</b>         | --                                 |
| U. de les Illes Balears | 2.959                      | 1,4           | 33                                 | 88,7               | 23                                 | 179,3                | 12                                 | 87,8                | 6                                  |
| <b>Baleares</b>         | <b>2.959</b>               | <b>1,4</b>    | <b>14</b>                          | <b>88,7</b>        | <b>9</b>                           | <b>179,3</b>         | <b>9</b>                           | <b>87,8</b>         | <b>5</b>                           |

Nota: La matrícula se refiere a los alumnos que acceden a cada enseñanza por preinscripción. La demanda es el número de preinscritos o solicitantes de cada titulación en primera opción. En las titulaciones sin límite de plazas se ha computado la oferta en primer año que figura en la memoria de verificación del título. La tasa de ocupación se refiere a la ratio matrícula/oferta y valora si los centros universitarios pueden cubrir las plazas que ofrecen con matriculados de nuevo ingreso por preinscripción, esto es, evalúa la eficiencia productiva del sistema. La tasa de preferencia se refiere a la ratio demanda/oferta y valora qué porcentaje de la oferta se cubriría con estudiantes que quieren cursar la enseñanza en primera opción, es decir, revela, en términos relativos, el nivel de demanda de la enseñanza. La tasa de adecuación se define como la relación porcentual entre la matrícula de nuevo ingreso en primera opción por preinscripción y la matrícula total de nuevo ingreso por preinscripción.  
Fuente: Estadística de universidades, centros y titulaciones. Sistema Integrado de Información Universitaria (SIU)

## PDI (personal docente e investigador) y características principales del PDI, curso 2016-2017

|                         | Total PDI      | % sobre total | Posición entre las univ. (80) españolas | Ratio PDI/ población 2016 (miles) | Posición entre las univ. (74) españolas | % PDI ETC s/ PDI total | Posición entre las univ. (80) españolas | % de doctores | Posición entre las univ. (80) españolas | % de funcionarios | Posición entre las univ. (48) españolas | % de contratados indefinidos | Posición entre las univ. (80) españolas |
|-------------------------|----------------|---------------|---|-----------------------------------|---|------------------------|---|---------------|---|-------------------|---|------------------------------|---|
| <b>Total</b>            | <b>120.383</b> | <b>100,0</b>  | --                                      | <b>2,59</b>                       | --                                      | <b>68,5</b>            | --                                      | <b>71,7</b>   | --                                      | <b>36,0</b>       | --                                      | <b>20,9</b>                  | --                                      |
| <b>U. públicas</b>      | <b>102.297</b> | <b>85,0</b>   | --                                      | <b>2,20</b>                       | --                                      | <b>71,2</b>            | --                                      | <b>74,7</b>   | --                                      | <b>42,3</b>       | --                                      | <b>14,2</b>                  | --                                      |
| <b>U. privadas</b>      | <b>18.086</b>  | <b>15,0</b>   | --                                      | <b>0,39</b>                       | --                                      | <b>53,2</b>            | --                                      | <b>54,6</b>   | --                                      | <b>na</b>         | --                                      | <b>58,2</b>                  | --                                      |
| U. de les Illes Balears | 1.410          | 1,2           | 33                                      | 1,21                              | 32                                      | 58,4                   | 58                                      | 60,6          | 56                                      | 31,6              | 39                                      | 10,2                         | 66                                      |
| <b>Baleares</b>         | <b>1.410</b>   | <b>1,2</b>    | <b>16</b>                               | <b>1,21</b>                       | <b>16</b>                               | <b>58,4</b>            | <b>16</b>                               | <b>60,6</b>   | <b>17</b>                               | <b>31,6</b>       | <b>14</b>                               | <b>10,2</b>                  | <b>15</b>                               |

|                         | % de mujeres | Posición entre las univ. (80) españolas | % de menores de 40 años | Posición entre las univ. (80) españolas | % de 60 y más años | Posición entre las univ. (80) españolas | % de extranjeros | Posición entre las univ. (80) españolas |
|-------------------------|--------------|---|-------------------------|---|--------------------|---|------------------|---|
| <b>Total</b>            | <b>41,3</b>  | --                                      | <b>19,4</b>             | --                                      | <b>14,9</b>        | --                                      | <b>2,6</b>       | --                                      |
| <b>U. públicas</b>      | <b>40,8</b>  | --                                      | <b>16,6</b>             | --                                      | <b>16,4</b>        | --                                      | <b>2,1</b>       | --                                      |
| <b>U. privadas</b>      | <b>44,0</b>  | --                                      | <b>34,8</b>             | --                                      | <b>6,7</b>         | --                                      | <b>5,3</b>       | --                                      |
| U. de les Illes Balears | 41,2         | 48                                      | 25,9                    | 28                                      | 10,9               | 38                                      | 2,3              | 37                                      |
| <b>Baleares</b>         | <b>41,2</b>  | <b>8</b>                                | <b>25,9</b>             | <b>1</b>                                | <b>10,9</b>        | <b>15</b>                               | <b>2,3</b>       | <b>5</b>                                |

Nota: PDI ETC: personal docente e investigador en equivalencia a tiempo completo. El PDI de las universidades públicas está compuesto por personal funcionario, profesorado contratado y personal emérito. El PDI de las universidades privadas está compuesto por profesorado contratado. No se computa como PDI al personal contratado para realizar como actividad principal la investigadora, independientemente de si su contrato conlleva o no carga docente. na es no aplica. Extranjeros por nacionalidad.

Fuente: Estadística de personal de las universidades. Sistema Integrado de Información Universitaria (SIU) e INE para la población

## PAS (personal de administración y servicios) y características principales del PAS, curso 2016-2017

|                         | Total PAS     | % sobre total | Posición entre las univ. (82) españolas | Ratio PAS/ población 2016 (miles) | Posición entre las univ. (74) españolas | % PAS ETC s/ PAS total | Posición entre las univ. (82) españolas | % de funcionarios | Posición entre las univ. (50) españolas | % de contratados indefinidos | Posición entre las univ. (82) españolas |
|-------------------------|---------------|---------------|---|-----------------------------------|---|------------------------|---|-------------------|---|------------------------------|---|
| <b>Total</b>            | <b>60.285</b> | <b>100,0</b>  | --                                      | <b>1,30</b>                       | --                                      | <b>97,8</b>            | --                                      | <b>52,7</b>       | --                                      | <b>35,8</b>                  | --                                      |
| <b>U. públicas</b>      | <b>51.549</b> | <b>85,5</b>   | --                                      | <b>1,11</b>                       | --                                      | <b>98,5</b>            | --                                      | <b>61,6</b>       | --                                      | <b>27,6</b>                  | --                                      |
| <b>U. privadas</b>      | <b>8.736</b>  | <b>14,5</b>   | --                                      | <b>0,19</b>                       | --                                      | <b>93,9</b>            | --                                      | <b>na</b>         | --                                      | <b>84,2</b>                  | --                                      |
| U. de les Illes Balears | 588           | 1,0           | 40                                      | 0,51                              | 37                                      | 98,8                   | 37                                      | 91,8              | 9                                       | 7,0                          | 69                                      |
| <b>Baleares</b>         | <b>588</b>    | <b>1,0</b>    | <b>16</b>                               | <b>0,51</b>                       | <b>17</b>                               | <b>98,8</b>            | <b>7</b>                                | <b>91,8</b>       | <b>3</b>                                | <b>7,0</b>                   | <b>15</b>                               |

|                         | % de mujeres | Posición entre las univ. (82) españolas | % de menores de 40 años | Posición entre las univ. (82) españolas | % de 60 y más años | Posición entre las univ. (82) españolas | % de extranjeros | Posición entre las univ. (82) españolas |
|-------------------------|--------------|---|-------------------------|---|--------------------|---|------------------|---|
| <b>Total</b>            | <b>60,6</b>  | --                                      | <b>17,7</b>             | --                                      | <b>9,2</b>         | --                                      | <b>1,3</b>       | --                                      |
| <b>U. públicas</b>      | <b>59,6</b>  | --                                      | <b>12,9</b>             | --                                      | <b>10,1</b>        | --                                      | <b>0,8</b>       | --                                      |
| <b>U. privadas</b>      | <b>66,8</b>  | --                                      | <b>45,9</b>             | --                                      | <b>3,9</b>         | --                                      | <b>4,1</b>       | --                                      |
| U. de les Illes Balears | 65,3         | 31                                      | 20,7                    | 39                                      | 9,9                | 26                                      | 0,3              | 54                                      |
| <b>Baleares</b>         | <b>65,3</b>  | <b>6</b>                                | <b>20,7</b>             | <b>3</b>                                | <b>9,9</b>         | <b>8</b>                                | <b>0,3</b>       | <b>14</b>                               |

Nota: PAS ETC: personal de administración y servicios en equivalencia a tiempo completo. na es no aplica. Extranjeros por nacionalidad.

Fuente: Estadística de personal de las universidades. Sistema Integrado de Información Universitaria (SIU) e INE para la población

## Tasas, precios públicos y otros ingresos. 47 universidades públicas presenciales, año 2016, curso 2016-2017

|                         | Miles €          | % sobre total | Posición entre las univ. españolas | Por alumno (€) | Posición entre las univ. españolas | Variación respecto a 2015 (%) | Posición entre las univ. españolas | Variación respecto a 2009 (%) | Posición entre las univ. españolas |
|-------------------------|------------------|---------------|------------------------------------|----------------|------------------------------------|-------------------------------|------------------------------------|-------------------------------|------------------------------------|
| <b>Total</b>            | <b>1.947.927</b> | <b>100,0</b>  | --                                 | <b>1.988</b>   | --                                 | <b>0,0</b>                    | --                                 | <b>18,4</b>                   | --                                 |
| U. de les Illes Balears | 16.195           | 0,8           | 39                                 | 1.404          | 35                                 | -3,1                          | 31                                 | 5,6                           | 27                                 |
| <b>Baleares</b>         | <b>16.195</b>    | <b>0,8</b>    | <b>15</b>                          | <b>1.404</b>   | <b>15</b>                          | <b>-3,1</b>                   | <b>10</b>                          | <b>5,6</b>                    | <b>9</b>                           |

Nota: Se toma el conjunto de alumnos matriculados en grado y primer y segundo ciclo.

Fuente: Elaboración propia con datos sobre presupuestos liquidados recopilados por la Fundación CYD y datos de la Estadística de estudiantes. Sistema Integrado de Información Universitaria (SIU)

## Transferencias corrientes. 47 universidades públicas presenciales, año 2016, curso 2016-2017

|                         | Miles €          | % sobre total | Posición entre las univ. españolas | Por alumno (€) | Posición entre las univ. españolas | Variación respecto a 2015 (%) | Posición entre las univ. españolas | Variación respecto a 2009 (%) | Posición entre las univ. españolas |
|-------------------------|------------------|---------------|------------------------------------|----------------|------------------------------------|-------------------------------|------------------------------------|-------------------------------|------------------------------------|
| <b>Total</b>            | <b>5.668.941</b> | <b>100,0</b>  | --                                 | <b>5.786</b>   | --                                 | <b>2,6</b>                    | --                                 | <b>-16,7</b>                  | --                                 |
| U. de les Illes Balears | 59.226           | 1,0           | 39                                 | 5.133          | 38                                 | 2,4                           | 28                                 | -15,2                         | 30                                 |
| <b>Baleares</b>         | <b>59.226</b>    | <b>1,0</b>    | <b>15</b>                          | <b>5.133</b>   | <b>16</b>                          | <b>2,4</b>                    | <b>10</b>                          | <b>-15,2</b>                  | <b>12</b>                          |

Nota: Se toma el conjunto de alumnos matriculados en grado y primer y segundo ciclo.

Fuente: Elaboración propia con datos sobre presupuestos liquidados recopilados por la Fundación CYD y datos de la Estadística de estudiantes. Sistema Integrado de Información Universitaria (SIU)

## Transferencias de capital. 47 universidades públicas presenciales, año 2016, curso 2016-2017

|                         | Miles €          | % sobre total | Posición entre las univ. españolas | Por alumno (€) | Posición entre las univ. españolas | Variación respecto a 2015 (%) | Posición entre las univ. españolas | Variación respecto a 2009 (%) | Posición entre las univ. españolas |
|-------------------------|------------------|---------------|------------------------------------|----------------|------------------------------------|-------------------------------|------------------------------------|-------------------------------|------------------------------------|
| <b>Total</b>            | <b>1.342.939</b> | <b>100,0</b>  | --                                 | <b>1.371</b>   | --                                 | <b>16,4</b>                   | --                                 | <b>-15,6</b>                  | --                                 |
| U. de les Illes Balears | 9.340            | 0,7           | 31                                 | 810            | 28                                 | -8,2                          | 32                                 | -38,4                         | 19                                 |
| <b>Baleares</b>         | <b>9.340</b>     | <b>0,7</b>    | <b>13</b>                          | <b>810</b>     | <b>10</b>                          | <b>-8,2</b>                   | <b>11</b>                          | <b>-38,4</b>                  | <b>6</b>                           |

Nota: Se toma el conjunto de alumnos matriculados en grado y primer y segundo ciclo.

Fuente: Elaboración propia con datos sobre presupuestos liquidados recopilados por la Fundación CYD y datos de la Estadística de estudiantes. Sistema Integrado de Información Universitaria (SIU)

## Ingresos no financieros. 47 universidades públicas presenciales, año 2016, curso 2016-2017

|                         | Miles €          | % sobre total | Posición entre las univ. españolas | Por alumno (€) | Posición entre las univ. españolas | Variación respecto a 2015 (%) | Posición entre las univ. españolas | Variación respecto a 2009 (%) | Posición entre las univ. españolas |
|-------------------------|------------------|---------------|------------------------------------|----------------|------------------------------------|-------------------------------|------------------------------------|-------------------------------|------------------------------------|
| <b>Total</b>            | <b>9.009.277</b> | <b>100,0</b>  | --                                 | <b>9.196</b>   | --                                 | <b>3,9</b>                    | --                                 | <b>-10,8</b>                  | --                                 |
| U. de les Illes Balears | 84.957           | 0,9           | 40                                 | 7.363          | 42                                 | 0,0                           | 31                                 | -15,7                         | 40                                 |
| <b>Baleares</b>         | <b>84.957</b>    | <b>0,9</b>    | <b>15</b>                          | <b>7.363</b>   | <b>16</b>                          | <b>0,0</b>                    | <b>9</b>                           | <b>-15,7</b>                  | <b>14</b>                          |

Nota: Se toma el conjunto de alumnos matriculados en grado y primer y segundo ciclo.

Fuente: Elaboración propia con datos sobre presupuestos liquidados recopilados por la Fundación CYD y datos de la Estadística de estudiantes. Sistema Integrado de Información Universitaria (SIU)

### Gastos de personal. 47 universidades públicas presenciales, año 2016, curso 2016-2017

|                         | Miles €          | % sobre total | Posición entre las univ. españolas | Por ocupado a tiempo completo (€) | Posición entre las univ. españolas | Variación respecto a 2015 (%) | Posición entre las univ. españolas | Variación respecto a 2009 (%) | Posición entre las univ. españolas |
|-------------------------|------------------|---------------|------------------------------------|-----------------------------------|------------------------------------|-------------------------------|------------------------------------|-------------------------------|------------------------------------|
| <b>Total</b>            | <b>5.804.604</b> | <b>100,0</b>  | <b>--</b>                          | <b>47.990</b>                     | <b>--</b>                          | <b>1,8</b>                    | <b>--</b>                          | <b>-0,5</b>                   | <b>--</b>                          |
| U. de les Illes Balears | 59.186           | 1,0           | 37                                 | 42.137                            | 44                                 | 1,5                           | 36                                 | 5,6                           | 12                                 |
| <b>Baleares</b>         | <b>59.186</b>    | <b>1,0</b>    | <b>15</b>                          | <b>42.137</b>                     | <b>17</b>                          | <b>1,5</b>                    | <b>13</b>                          | <b>5,6</b>                    | <b>3</b>                           |

Nota: Ocupado a tiempo completo se refiere a la suma del personal docente e investigador y del personal de administración y servicios en equivalencia a tiempo completo.

Fuente: Elaboración propia con datos sobre presupuestos liquidados recopilados por la Fundación CYD y datos de la Estadística de personal de las universidades. Sistema Integrado de Información Universitaria (SIIU)

### Gastos corrientes en bienes y servicios. 47 universidades públicas presenciales, año 2016, curso 2016-2017

|                         | Miles €          | % sobre total | Posición entre las univ. españolas | Por alumno (€) | Posición entre las univ. españolas | Variación respecto a 2015 (%) | Posición entre las univ. españolas | Variación respecto a 2009 (%) | Posición entre las univ. españolas |
|-------------------------|------------------|---------------|------------------------------------|----------------|------------------------------------|-------------------------------|------------------------------------|-------------------------------|------------------------------------|
| <b>Total</b>            | <b>1.204.904</b> | <b>100,0</b>  | <b>--</b>                          | <b>1.230</b>   | <b>--</b>                          | <b>1,4</b>                    | <b>--</b>                          | <b>-10,8</b>                  | <b>--</b>                          |
| U. de les Illes Balears | 9.333            | 0,8           | 44                                 | 809            | 44                                 | -2,5                          | 39                                 | -32,1                         | 45                                 |
| <b>Baleares</b>         | <b>9.333</b>     | <b>0,8</b>    | <b>16</b>                          | <b>809</b>     | <b>16</b>                          | <b>-2,5</b>                   | <b>15</b>                          | <b>-32,1</b>                  | <b>16</b>                          |

Nota: Se toma el conjunto de alumnos matriculados en grado y primer y segundo ciclo.

Fuente: Elaboración propia con datos sobre presupuestos liquidados recopilados por la Fundación CYD y datos de la Estadística de estudiantes. Sistema Integrado de Información Universitaria (SIIU)

### Inversiones reales. 47 universidades públicas presenciales, año 2016, curso 2016-2017

|                         | Miles €          | % sobre total | Posición entre las univ. españolas | Por alumno (€) | Posición entre las univ. españolas | Variación respecto a 2015 (%) | Posición entre las univ. españolas | Variación respecto a 2009 (%) | Posición entre las univ. españolas |
|-------------------------|------------------|---------------|------------------------------------|----------------|------------------------------------|-------------------------------|------------------------------------|-------------------------------|------------------------------------|
| <b>Total</b>            | <b>1.210.274</b> | <b>100,0</b>  | <b>--</b>                          | <b>1.235</b>   | <b>--</b>                          | <b>-14,8</b>                  | <b>--</b>                          | <b>-42,1</b>                  | <b>--</b>                          |
| U. de les Illes Balears | 15.029           | 1,2           | 35                                 | 1.303          | 16                                 | -13,2                         | 24                                 | -32,7                         | 15                                 |
| <b>Baleares</b>         | <b>15.029</b>    | <b>1,2</b>    | <b>16</b>                          | <b>1.303</b>   | <b>8</b>                           | <b>-13,2</b>                  | <b>10</b>                          | <b>-32,7</b>                  | <b>5</b>                           |

Nota: Se toma el conjunto de alumnos matriculados en grado y primer y segundo ciclo.

Fuente: Elaboración propia con datos sobre presupuestos liquidados recopilados por la Fundación CYD y datos de la Estadística de estudiantes. Sistema Integrado de Información Universitaria (SIIU)

### Gastos no financieros. 47 universidades públicas presenciales, año 2016, curso 2016-2017

|                         | Miles €          | % sobre total | Posición entre las univ. españolas | Por alumno (€) | Posición entre las univ. españolas | Variación respecto a 2015 (%) | Posición entre las univ. españolas | Variación respecto a 2009 (%) | Posición entre las univ. españolas |
|-------------------------|------------------|---------------|------------------------------------|----------------|------------------------------------|-------------------------------|------------------------------------|-------------------------------|------------------------------------|
| <b>Total</b>            | <b>8.565.054</b> | <b>100,0</b>  | <b>--</b>                          | <b>8.743</b>   | <b>--</b>                          | <b>-0,6</b>                   | <b>--</b>                          | <b>-11,6</b>                  | <b>--</b>                          |
| U. de les Illes Balears | 85.677           | 1,0           | 39                                 | 7.426          | 40                                 | -2,9                          | 36                                 | -9,2                          | 19                                 |
| <b>Baleares</b>         | <b>85.677</b>    | <b>1,0</b>    | <b>15</b>                          | <b>7.426</b>   | <b>16</b>                          | <b>-2,9</b>                   | <b>14</b>                          | <b>-9,2</b>                   | <b>6</b>                           |

Nota: Se toma el conjunto de alumnos matriculados en grado y primer y segundo ciclo.

Fuente: Elaboración propia con datos sobre presupuestos liquidados recopilados por la Fundación CYD y datos de la Estadística de estudiantes. Sistema Integrado de Información Universitaria (SIIU)

## Relación entre ingresos y gastos. 47 universidades públicas presenciales, año 2016, curso 2016-2017

|                         | Saldo presupuestario (%) | Posición entre las univ. españolas | Capacidad/necesidad de financiación (%) | Posición entre las univ. españolas | Tasa de ahorro bruto (%) | Posición entre las univ. españolas |
|-------------------------|--------------------------|------------------------------------|---|------------------------------------|--------------------------|------------------------------------|
| <b>Total</b>            | <b>4,86</b>              | --                                 | <b>4,93</b>                             | --                                 | <b>4,61</b>              | --                                 |
| U. de les Illes Balears | -1,19                    | 42                                 | -0,85                                   | 38                                 | 6,57                     | 25                                 |
| <b>Baleares</b>         | <b>-1,19</b>             | <b>15</b>                          | <b>-0,85</b>                            | <b>13</b>                          | <b>6,57</b>              | <b>9</b>                           |

Nota: El saldo presupuestario se define como la diferencia entre los ingresos totales y los gastos totales liquidados en proporción de los ingresos totales. La capacidad (positiva) / necesidad (negativa) de financiación se define como la diferencia entre los ingresos no financieros y los gastos no financieros liquidados en proporción de los ingresos no financieros. La tasa de ahorro bruto se define como la diferencia entre los ingresos corrientes y los gastos corrientes liquidados en proporción de los ingresos corrientes.

Fuente: Elaboración propia con datos sobre presupuestos liquidados recopilados por la Fundación CYD

## 2. Graduados universitarios y mercado de trabajo

### Egresados. Estudios de grado. Total y por género, edad y nacionalidad. Curso 2016-2017

|                         | Total          | % sobre total | Posición entre las univ. (79) españolas | Ratio egresados/población 2016 (miles) | Posición entre las univ. (73) españolas | % de mujeres | Posición entre las univ. (79) españolas | % de menos de 25 años | Posición entre las univ. (79) españolas | % de alumnos de nacionalidad extranjera | Posición entre las univ. (79) españolas |
|-------------------------|----------------|---------------|---|--|---|--------------|---|-----------------------|---|---|---|
| <b>Total</b>            | <b>198.568</b> | <b>100,0</b>  | --                                      | <b>4,27</b>                            | --                                      | <b>58,4</b>  | --                                      | <b>65,9</b>           | --                                      | <b>3,5</b>                              | --                                      |
| <b>U. públicas</b>      | <b>168.262</b> | <b>84,7</b>   | --                                      | <b>3,61</b>                            | --                                      | <b>58,0</b>  | --                                      | <b>68,5</b>           | --                                      | <b>3,0</b>                              | --                                      |
| <b>U. privadas</b>      | <b>30.306</b>  | <b>15,3</b>   | --                                      | <b>0,65</b>                            | --                                      | <b>60,3</b>  | --                                      | <b>51,0</b>           | --                                      | <b>6,3</b>                              | --                                      |
| U. de les Illes Balears | 1.730          | 0,9           | 44                                      | 1,49                                   | 39                                      | 60,8         | 32                                      | 64,2                  | 51                                      | 4,3                                     | 19                                      |
| <b>Baleares</b>         | <b>1.730</b>   | <b>0,9</b>    | <b>15</b>                               | <b>1,49</b>                            | <b>17</b>                               | <b>60,8</b>  | <b>4</b>                                | <b>64,2</b>           | <b>16</b>                               | <b>4,3</b>                              | <b>4</b>                                |

Fuente: Estadística de estudiantes. Sistema Integrado de Información Universitaria (SIU) e INE para la población

### Egresados. Estudios de máster oficial. Total y por género, edad y nacionalidad. Curso 2016-2017

|                         | Total         | % sobre total | Posición entre las univ. (81) españolas | Ratio egresados/población 2016 (miles) | Posición entre las univ. (73) españolas | % de mujeres | Posición entre las univ. (81) españolas | % de menos de 25 años | Posición entre las univ. (81) españolas | % de alumnos de nacionalidad extranjera | Posición entre las univ. (81) españolas | De los cuales, % de América Latina y el Caribe | Posición entre las univ. (81) españolas |
|-------------------------|---------------|---------------|---|--|---|--------------|---|-----------------------|---|---|---|--|---|
| <b>Total</b>            | <b>99.413</b> | <b>100,0</b>  | --                                      | <b>2,14</b>                            | --                                      | <b>57,0</b>  | --                                      | <b>37,6</b>           | --                                      | <b>20,3</b>                             | --                                      | <b>60,2</b>                                    | --                                      |
| <b>U. públicas</b>      | <b>64.325</b> | <b>64,7</b>   | --                                      | <b>1,38</b>                            | --                                      | <b>57,1</b>  | --                                      | <b>45,1</b>           | --                                      | <b>18,8</b>                             | --                                      | <b>59,1</b>                                    | --                                      |
| <b>U. privadas</b>      | <b>35.088</b> | <b>35,3</b>   | --                                      | <b>0,75</b>                            | --                                      | <b>56,8</b>  | --                                      | <b>23,9</b>           | --                                      | <b>23,0</b>                             | --                                      | <b>61,8</b>                                    | --                                      |
| U. de les Illes Balears | 654           | 0,7           | 55                                      | 0,56                                   | 40                                      | 64,2         | 5                                       | 35,5                  | 53                                      | 6,6                                     | 56                                      | 39,5   | 60                                      |
| <b>Baleares</b>         | <b>654</b>    | <b>0,7</b>    | <b>15</b>                               | <b>0,56</b>                            | <b>16</b>                               | <b>64,2</b>  | <b>1</b>                                | <b>35,5</b>           | <b>15</b>                               | <b>6,6</b>                              | <b>12</b>                               | <b>39,5</b>                                    | <b>14</b>                               |

Fuente: Estadística de estudiantes. Sistema Integrado de Información Universitaria (SIU) e INE para la población

**Porcentaje de egresados de grado y máster oficial en campos STEM (science, technology, engineering and mathematics). Curso 2016-2017**

|                         | Ciencias, matemáticas y estadística | Posición entre las univ. (82) españolas | Informática y tecnologías de la información y comunicación | Posición entre las univ. (82) españolas | Ingeniería, industria y construcción | Posición entre las univ. (82) españolas | Total áreas STEM | Posición entre las univ. (82) españolas | Total egresados en áreas STEM / población 20-34 años (1.000) | Posición entre las univ. (74) españolas |
|-------------------------|-------------------------------------|---|--|---|--------------------------------------|---|------------------|---|--|---|
| <b>Total</b>            | <b>5,6</b>                          | --                                      | <b>2,3</b>   | --                                      | <b>13,5</b>                          | --                                      | <b>21,4</b>      | --                                      | <b>8,15</b>  | --                                      |
| <b>U. públicas</b>      | <b>7,0</b>                          | --                                      | <b>2,5</b>   | --                                      | <b>15,7</b>                          | --                                      | <b>25,1</b>      | --                                      | <b>7,46</b>  | --                                      |
| <b>U. privadas</b>      | <b>0,8</b>                          | --                                      | <b>1,8</b>   | --                                      | <b>5,6</b>                           | --                                      | <b>8,2</b>       | --                                      | <b>0,69</b>  | --                                      |
| U. de les Illes Balears | 8,3                                 | 15                                      | 3,5  | 15                                      | 3,6                                  | 59                                      | 15,5             | 45                                      | 1,68   | 43                                      |
| <b>Baleares</b>         | <b>8,3</b>                          | <b>3</b>                                | <b>3,5</b>   | <b>3</b>                                | <b>3,6</b>                           | <b>17</b>                               | <b>15,5</b>      | <b>16</b>                               | <b>1,68</b>  | <b>17</b>                               |

Fuente: Elaboración propia a partir de la Estadística de estudiantes. Sistema Integrado de Información Universitaria (SIIU) e INE para la población de 20 a 34 años

**Tesis doctorales aprobadas y características de género, edad y nacionalidad de los doctores, año 2016**

|                         | Total         | % sobre total | Posición entre las univ. (73) españolas | Ratio tesis/población 2016 (miles) | Posición entre las univ. (68) españolas | % de mujeres | Posición entre las univ. (73) españolas | % de menos de 35 años | Posición entre las univ. (70) españolas | % de nacionalidad extranjera | Posición entre las univ. (70) españolas | De los cuales, % de América Latina y el Caribe | Posición entre las univ. (66) españolas |
|-------------------------|---------------|---------------|---|------------------------------------|---|--------------|---|-----------------------|---|------------------------------|---|--|---|
| <b>Total</b>            | <b>20.049</b> | <b>100,0</b>  | --                                      | <b>0,431</b>                       | --                                      | <b>50,4</b>  | --                                      | <b>28,1</b>           | --                                      | <b>18,9</b>                  | --                                      | <b>60,8</b>                                    | --                                      |
| <b>U. públicas</b>      | <b>18.757</b> | <b>93,6</b>   | --                                      | <b>0,403</b>                       | --                                      | <b>50,8</b>  | --                                      | <b>28,1</b>           | --                                      | <b>18,4</b>                  | --                                      | <b>60,0</b>                                    | --                                      |
| <b>U. privadas</b>      | <b>1.292</b>  | <b>6,4</b>    | --                                      | <b>0,028</b>                       | --                                      | <b>44,7</b>  | --                                      | <b>28,2</b>           | --                                      | <b>26,8</b>                  | --                                      | <b>68,8</b>                                    | --                                      |
| U. de les Illes Balears | 130           | 0,6           | 40                                      | 0,112                              | 39                                      | 50,8         | 33                                      | 34,6                  | 28                                      | 13,1                         | 51                                      | 70,6   | 25                                      |
| <b>Baleares</b>         | <b>130</b>    | <b>0,6</b>    | <b>16</b>                               | <b>0,112</b>                       | <b>17</b>                               | <b>50,8</b>  | <b>8</b>                                | <b>34,6</b>           | <b>8</b>                                | <b>13,1</b>                  | <b>12</b>                               | <b>70,6</b>                                    | <b>4</b>                                |

Fuente: Estadística de tesis doctorales. Sistema Integrado de Información Universitaria (SIIU) e INE para la población

**Indicadores de desempeño académico, egresados curso 2015-2016**

| AMBOS SEXOS             | Tasa de idoneidad, grados de cuatro años (%) | Posición entre las univ. (74) españolas | Tasa de graduación, grados de cuatro años (%) | Posición entre las univ. (74) españolas | Tasa de idoneidad, másteres oficiales de un año (%) | Posición entre las univ. (76) españolas | Tasa de graduación, másteres oficiales de un año (%) | Posición entre las univ. (78) españolas |
|-------------------------|--|---|---|---|---|---|--|---|
| <b>Total</b>            | <b>34,9</b>                                  | --                                      | <b>47,0</b>                                   | --                                      | <b>72,7</b>   | --                                      | <b>83,0</b>  | --                                      |
| <b>U. públicas</b>      | <b>33,6</b>                                  | --                                      | <b>45,6</b>                                   | --                                      | <b>73,3</b>   | --                                      | <b>85,2</b>  | --                                      |
| <b>U. privadas</b>      | <b>49,5</b>                                  | --                                      | <b>61,7</b>                                   | --                                      | <b>71,5</b>   | --                                      | <b>78,5</b>  | --                                      |
| U. de les Illes Balears | 29,1   | 56                                      | 44,9  | 46                                      | 63,5  | 63                                      | 78,3   | 60                                      |
| <b>Baleares</b>         | <b>29,1</b>                                  | <b>15</b>                               | <b>44,9</b>                                   | <b>11</b>                               | <b>63,5</b>   | <b>17</b>                               | <b>78,3</b>  | <b>15</b>                               |

Nota: La tasa de idoneidad es el porcentaje de estudiantes que finalizan la titulación en el tiempo teórico previsto. Se consideran grados de cuatro años (cohorte de entrada 2012-2013) y másteres oficiales de uno (cohorte de entrada 2015-2016), los mayoritarios. La tasa de graduación se refiere al porcentaje de estudiantes que finalizan la titulación en el tiempo teórico previsto más un curso más como máximo (cohorte de entrada 2011-2012 para estudios de grado y 2014-2015 para másteres).

Fuente: Anuario de indicadores universitarios. Sistema Integrado de Información Universitaria (SIIU)

| HOMBRES                 | Tasa de idoneidad, grados de cuatro años (%) | Posición entre las univ. (73) españolas | Tasa de graduación, grados de cuatro años (%) | Posición entre las univ. (73) españolas | Tasa de idoneidad, másteres oficiales de un año (%) | Posición entre las univ. (76) españolas | Tasa de graduación, másteres oficiales de un año (%) | Posición entre las univ. (78) españolas |
|-------------------------|--|---|---|---|---|---|--|---|
| <b>Total</b>            | <b>25,0</b>                                  | --                                      | <b>37,1</b>                                   | --                                      | <b>70,2</b>   | --                                      | <b>80,8</b>  | --                                      |
| <b>U. públicas</b>      | <b>23,6</b>                                  | --                                      | <b>35,6</b>                                   | --                                      | <b>71,5</b>   | --                                      | <b>83,2</b>  | --                                      |
| <b>U. privadas</b>      | <b>41,3</b>                                  | --                                      | <b>54,0</b>                                   | --                                      | <b>67,5</b>   | --                                      | <b>76,2</b>  | --                                      |
| U. de les Illes Balears | 20,5   | 51                                      | 35,2  | 45                                      | 54,6  | 65                                      | 73,5   | 63                                      |
| <b>Baleares</b>         | <b>20,5</b>                                  | <b>12</b>                               | <b>35,2</b>                                   | <b>11</b>                               | <b>54,6</b>   | <b>17</b>                               | <b>73,5</b>  | <b>17</b>                               |
| MUJERES                 | Tasa de idoneidad, grados de cuatro años (%) | Posición entre las univ. (74) españolas | Tasa de graduación, grados de cuatro años (%) | Posición entre las univ. (74) españolas | Tasa de idoneidad, másteres oficiales de un año (%) | Posición entre las univ. (76) españolas | Tasa de graduación, másteres oficiales de un año (%) | Posición entre las univ. (76) españolas |
| <b>Total</b>            | <b>43,4</b>                                  | --                                      | <b>55,3</b>                                   | --                                      | <b>74,6</b>   | --                                      | <b>84,7</b>  | --                                      |
| <b>U. públicas</b>      | <b>42,2</b>                                  | --                                      | <b>54,1</b>                                   | --                                      | <b>74,5</b>   | --                                      | <b>86,7</b>  | --                                      |
| <b>U. privadas</b>      | <b>56,3</b>                                  | --                                      | <b>67,6</b>                                   | --                                      | <b>74,6</b>   | --                                      | <b>80,4</b>  | --                                      |
| U. de les Illes Balears | 35,7   | 61                                      | 52,0  | 53                                      | 68,1  | 57                                      | 80,6   | 60                                      |
| <b>Baleares</b>         | <b>35,7</b>                                  | <b>15</b>                               | <b>52,0</b>                                   | <b>13</b>                               | <b>68,1</b>   | <b>16</b>                               | <b>80,6</b>  | <b>15</b>                               |

### 3. Investigación y transferencia en las universidades españolas

#### Publicaciones científicas universitarias, 2012-2016

|                         | Total          | % sobre total | Posición entre las univ. (61) españolas | Ratio publicaciones/PDI en equivalencia a jornada completa, curso 2016-2017 | Posición entre las univ. (61) españolas | % Q1        | Posición entre las univ. (61) españolas | % excelencia con liderazgo | Posición entre las univ. (61) españolas |
|-------------------------|----------------|---------------|---|---|---|-------------|---|----------------------------|---|
| <b>Total</b>            | <b>387.763</b> | <b>100,0</b>  | --                                      | <b>4,87</b>   | --                                      | <b>52,5</b> | --                                      | <b>7,05</b>                | --                                      |
| <b>U. públicas</b>      | <b>369.995</b> | <b>95,4</b>   | --                                      | <b>5,08</b>   | --                                      | <b>53,0</b> | --                                      | <b>7,10</b>                | --                                      |
| <b>U. privadas</b>      | <b>17.768</b>  | <b>4,6</b>    | --                                      | <b>2,65</b>   | --                                      | <b>43,5</b> | --                                      | <b>6,00</b>                | --                                      |
| U. de les Illes Balears | 4.627          | 1,2           | 31                                      | 5,62  | 13                                      | 60,7        | 6                                       | 8,16                       | 9                                       |
| <b>Baleares</b>         | <b>4.627</b>   | <b>1,2</b>    | <b>16</b>                               | <b>5,62</b>   | <b>4</b>                                | <b>60,7</b> | <b>1</b>                                | <b>8,16</b>                | <b>3</b>                                |

|                         | % publicaciones con empresas | Posición entre las univ. (61) españolas | % publicaciones citadas en documentos de solicitud de patentes | Posición entre las univ. (61) españolas | % publicaciones lideradas por la universidad citadas en documentos de solicitud de patentes | Posición entre las univ. (61) españolas | % publicaciones en colaboración con instituciones de la región | Posición entre las univ. (61) españolas |
|-------------------------|------------------------------|---|--|---|---|---|--|---|
| <b>Total</b>            | <b>2,05</b>                  | --                                      | <b>1,33</b>  | --                                      | <b>0,63</b>   | --                                      | <b>36,25</b>   | --                                      |
| <b>U. públicas</b>      | <b>2,04</b>                  | --                                      | <b>1,33</b>  | --                                      | <b>0,63</b>   | --                                      | <b>36,14</b>   | --                                      |
| <b>U. privadas</b>      | <b>2,16</b>                  | --                                      | <b>1,43</b>  | --                                      | <b>0,52</b>   | --                                      | <b>38,58</b>   | --                                      |
| U. de les Illes Balears | 1,25                         | 39                                      | 0,95   | 34                                      | 0,37  | 43                                      | 29,14  | 34                                      |
| <b>Baleares</b>         | <b>1,25</b>                  | <b>15</b>                               | <b>0,95</b>  | <b>12</b>                               | <b>0,37</b>   | <b>14</b>                               | <b>29,14</b>   | <b>7</b>                                |

Nota: Solo se tienen en cuenta a las universidades con más de 100 documentos en Scopus en 2015. Los datos de 2016 son estimaciones. Cada publicación es imputada a la universidad de cada autor. Esto afecta a la suma agregada por comunidades autónomas, universidades según tipo y total. % Q1 se refiere al porcentaje de trabajos publicados en revistas del primer cuartil de su campo, por nivel de impacto. % excelencia con liderazgo se refiere al porcentaje de documentos que han sido liderados y que pertenecen al 10% de los que más citas han recibido en su campo. Fuente: Grupo SCImago con datos Scopus y Estadística de personal de las universidades. Sistema Integrado de Información Universitaria (SIUI)

**Solicitudes de patentes nacionales (PAT) participadas por universidades y solicitudes de patentes internacionales PCT presentadas en la OEPM por universidades, 2006-2016**

|                         | Total PAT    | % sobre total | Posición entre las univ. (48) españolas | Ratio PAT/ PDI en equivalencia a jornada completa, curso 2016-2017 (100) | Posición entre las univ. (48) españolas | Total PCT    | % sobre total | Posición entre las univ. (47) españolas | Ratio PCT/ PDI en equivalencia a jornada completa, curso 2016-2017 (100) | Posición entre las univ. (47) españolas |
|-------------------------|--------------|---------------|---|--|---|--------------|---------------|---|--|---|
| <b>Total</b>            | <b>5.921</b> | <b>100,0</b>  | <b>--</b>                               | <b>8,13</b>  | <b>--</b>                               | <b>2.262</b> | <b>100,0</b>  | <b>--</b>                               | <b>3,15</b>  | <b>--</b>                               |
| U. de les Illes Balears | 45           | 0,8           | 41                                      | 5,47   | 30                                      | 25           | 1,1           | 24-26                                   | 3,04   | 16                                      |
| <b>Baleares</b>         | <b>45</b>    | <b>0,8</b>    | <b>16</b>                               | <b>5,47</b>  | <b>12</b>                               | <b>25</b>    | <b>1,1</b>    | <b>12</b>                               | <b>3,04</b>  | <b>8</b>                                |

Nota: En el caso de las patentes nacionales se tiene en cuenta a los solicitantes, tanto si se trata del primer solicitante como del segundo, lo cual implica que varios solicitantes pueden compartir la titularidad de una misma solicitud de patente. En el caso de las patentes internacionales PCT se tienen en cuenta únicamente las solicitudes de patentes presentadas en la OEPM, faltan por contabilizar las solicitudes presentadas en la OMPI (Organización Mundial de la Propiedad Intelectual), de las cuales no se dispone de datos. Se ha tenido en cuenta al primer titular de la patente, es decir, cada patente corresponde a un titular. Las patentes PCT (*Patent Cooperation Treaty*) permiten garantizar la protección internacional de las invenciones. Se consideran solo las universidades con alguna patente solicitada en el periodo. No hay ninguna universidad privada que cumpla los criterios.

Fuente: OEPM (Oficina Española de Patentes y Marcas) y Estadística de personal de las universidades. Sistema Integrado de Información Universitaria (SIU)

**Participación universitaria en proyectos de I+D individuales y en cooperación (PID) aprobados por el CDTI, 2012-2017**

|                         | Total        | % sobre total | Posición entre las univ. (60) españolas | Ratio PID/ PDI en equivalencia a jornada completa, curso 2016-2017 (100) | Posición entre las univ. (60) españolas |
|-------------------------|--------------|---------------|---|--|---|
| <b>Total</b>            | <b>1.724</b> | <b>100,0</b>  | <b>--</b>                               | <b>2,20</b>  | <b>--</b>                               |
| <b>U. públicas</b>      | <b>1.638</b> | <b>95,0</b>   | <b>--</b>                               | <b>2,25</b>  | <b>--</b>                               |
| <b>U. privadas</b>      | <b>86</b>    | <b>5,0</b>    | <b>--</b>                               | <b>1,57</b>  | <b>--</b>                               |
| U. de les Illes Balears | 6            | 0,3           | 45-49                                   | 0,73   | 52                                      |
| <b>Baleares</b>         | <b>6</b>     | <b>0,3</b>    | <b>16</b>                               | <b>0,73</b>  | <b>16</b>                               |

Nota: Varias universidades pueden participar en un mismo proyecto.

Fuente: CDTI (Centro para el Desarrollo Tecnológico Industrial) y Estadística de personal de las universidades. Sistema Integrado de Información Universitaria (SIU)

# 6

## CANARIAS



## 1. Sistema universitario español: rasgos básicos

### Matriculados. Estudios de grado. Total y por género, edad y nacionalidad. Curso 2016-2017

|                            | Total            | % sobre total | Posición entre las univ. (80) españolas | Ratio matriculados/población 2016 (miles) | Posición entre las univ. (74) españolas | % de mujeres | Posición entre las univ. (80) españolas | % de 18 a 21 años (edad típica) | Posición entre las univ. (80) españolas | % de alumnos de nacionalidad extranjera | Posición entre las univ. (80) españolas |
|----------------------------|------------------|---------------|---|---|---|--------------|---|---------------------------------|---|---|---|
| <b>Total</b>               | <b>1.303.252</b> | <b>100,0</b>  | --                                      | <b>28,0</b>                               | --                                      | <b>54,7</b>  | --                                      | <b>48,9</b>                     | --                                      | <b>4,4</b>                              | --                                      |
| <b>U. públicas</b>         | <b>1.116.463</b> | <b>85,7</b>   | --                                      | <b>24,0</b>                               | --                                      | <b>54,5</b>  | --                                      | <b>50,6</b>                     | --                                      | <b>3,8</b>                              | --                                      |
| <b>U. privadas</b>         | <b>186.789</b>   | <b>14,3</b>   | --                                      | <b>4,0</b>                                | --                                      | <b>55,9</b>  | --                                      | <b>38,8</b>                     | --                                      | <b>8,3</b>                              | --                                      |
| Europea de Canarias        | 290              | 0,0           | 79                                      | 0,3                                       | 72                                      | 50,7         | 62                                      | 53,1                            | 50                                      | 6,6                                     | 17                                      |
| Fernando Pessoa-Canarias   | 285              | 0,0           | 80                                      | 0,3                                       | 73                                      | 67,0         | 3                                       | 56,8                            | 37                                      | 1,8                                     | 65                                      |
| La Laguna                  | 17.628           | 1,4           | 26                                      | 17,1                                      | 20                                      | 57,9         | 26                                      | 57,1                            | 35                                      | 3,2                                     | 50                                      |
| Las Palmas de Gran Canaria | 16.853           | 1,3           | 27                                      | 15,1                                      | 26                                      | 56,5         | 38                                      | 50,9                            | 57                                      | 3,5                                     | 47                                      |
| <b>Canarias</b>            | <b>35.056</b>    | <b>2,7</b>    | <b>9</b>                                | <b>16,2</b>                               | <b>14</b>                               | <b>57,2</b>  | <b>3</b>                                | <b>54,1</b>                     | <b>11</b>                               | <b>3,4</b>                              | <b>11</b>                               |

Nota: La población que se considera es la de la provincia donde está la sede principal de la universidad. En el caso de la comunidad autónoma la posición se refiere a la ocupada entre las 17 regiones españolas. La posición se refiere, en todos los casos, a la obtenida en una ordenación descendente, de mayor a menor valor de la variable en cuestión. Esta nota aplica para el resto de cuadros del informe autonómico.

Fuente: Estadística de estudiantes. Sistema Integrado de Información Universitaria (SIIU) e INE para la población

### Matriculados. Estudios de máster oficial. Total y por género, edad y nacionalidad. Curso 2016-2017

|                            | Total          | % sobre total | Posición entre las univ. (81) españolas | Ratio matriculados/población 2016 (miles) | Posición entre las univ. (73) españolas | % de mujeres | Posición entre las univ. (81) españolas | % de menos de 25 años | Posición entre las univ. (81) españolas | % de alumnos de nacionalidad extranjera | Posición entre las univ. (81) españolas | De los cuales, % de América Latina y el Caribe | Posición entre las univ. (81) españolas |
|----------------------------|----------------|---------------|---|---|---|--------------|---|-----------------------|---|---|---|--|---|
| <b>Total</b>               | <b>190.143</b> | <b>100,0</b>  | --                                      | <b>4,08</b>                               | --                                      | <b>54,4</b>  | --                                      | <b>36,2</b>           | --                                      | <b>20,4</b>                             | --                                      | <b>59,6</b>                                    | --                                      |
| <b>U. públicas</b>         | <b>124.892</b> | <b>65,7</b>   | --                                      | <b>2,68</b>                               | --                                      | <b>53,4</b>  | --                                      | <b>42,9</b>           | --                                      | <b>19,2</b>                             | --                                      | <b>56,4</b>                                    | --                                      |
| <b>U. privadas</b>         | <b>65.251</b>  | <b>34,3</b>   | --                                      | <b>1,40</b>                               | --                                      | <b>56,1</b>  | --                                      | <b>23,5</b>           | --                                      | <b>22,6</b>                             | --                                      | <b>64,8</b>                                    | --                                      |
| Europea de Canarias        | 157            | 0,1           | 80                                      | 0,15                                      | 66                                      | 38,2         | 76                                      | 29,3                  | 61                                      | 21,0                                    | 24                                      | 81,8   | 8                                       |
| La Laguna                  | 1.003          | 0,5           | 62                                      | 0,98                                      | 41                                      | 59,1         | 25                                      | 43,1                  | 35                                      | 6,2                                     | 67                                      | 38,7   | 60                                      |
| Las Palmas de Gran Canaria | 1.041          | 0,5           | 59                                      | 0,93                                      | 43                                      | 59,0         | 26                                      | 40,9                  | 41                                      | 6,3                                     | 65                                      | 27,3   | 73                                      |
| <b>Canarias</b>            | <b>2.201</b>   | <b>1,2</b>    | <b>11</b>                               | <b>1,02</b>                               | <b>16</b>                               | <b>57,6</b>  | <b>3</b>                                | <b>41,1</b>           | <b>10</b>                               | <b>7,3</b>                              | <b>13</b>                               | <b>42,9</b>                                    | <b>13</b>                               |

Fuente: Estadística de estudiantes. Sistema Integrado de Información Universitaria (SIIU) e INE para la población

## Matriculados. Estudios de doctorado. RD 99/2011. Total y por género, edad y nacionalidad. Curso 2016-2017

|                            | Total         | % sobre total | Posición entre las univ. (71) españolas | Ratio matriculados/población 2016 (miles) | Posición entre las univ. (66) españolas | % de mujeres | Posición entre las univ. (71) españolas | % de 30 años y menos | Posición entre las univ. (71) españolas | % de alumnos de nacionalidad extranjera | Posición entre las univ. (71) españolas | De los cuales, % de América Latina y el Caribe | Posición entre las univ. (71) españolas |
|----------------------------|---------------|---------------|---|---|---|--------------|---|----------------------|---|---|---|--|---|
| <b>Total</b>               | <b>71.318</b> | <b>100,0</b>  | --                                      | <b>1,53</b>                               | --                                      | <b>49,7</b>  | --                                      | <b>43,0</b>          | --                                      | <b>24,9</b>                             | --                                      | <b>54,4</b>                                    | --                                      |
| <b>U. públicas</b>         | <b>67.945</b> | <b>95,3</b>   | --                                      | <b>1,46</b>                               | --                                      | <b>49,8</b>  | --                                      | <b>43,1</b>          | --                                      | <b>25,1</b>                             | --                                      | <b>54,4</b>                                    | --                                      |
| <b>U. privadas</b>         | <b>3.373</b>  | <b>4,7</b>    | --                                      | <b>0,07</b>                               | --                                      | <b>46,9</b>  | --                                      | <b>40,9</b>          | --                                      | <b>20,9</b>                             | --                                      | <b>56,2</b>                                    | --                                      |
| La Laguna                  | 692           | 1,0           | 36                                      | 0,67                                      | 32                                      | 46,0         | 50                                      | 49,4                 | 13                                      | 11,0                                    | 64                                      | 40,8   | 60                                      |
| Las Palmas de Gran Canaria | 532           | 0,7           | 40                                      | 0,48                                      | 37                                      | 49,1         | 39                                      | 36,5                 | 51                                      | 17,3                                    | 47                                      | 46,7   | 55                                      |
| <b>Canarias</b>            | <b>1.224</b>  | <b>1,7</b>    | <b>12</b>                               | <b>0,57</b>                               | <b>17</b>                               | <b>47,3</b>  | <b>15</b>                               | <b>43,8</b>          | <b>10</b>                               | <b>13,7</b>                             | <b>14</b>                               | <b>44,0</b>                                    | <b>15</b>                               |

Fuente: Estadística de estudiantes. Sistema Integrado de Información Universitaria (SIU) e INE para la población

## Índice de especialización en las diversas ramas de enseñanza, según total de matriculados. Curso 2016-2017

|                            | Ciencias Sociales y Jurídicas | Posición entre las univ. españolas | Ingeniería y Arquitectura | Posición entre las univ. españolas | Artes y Humanidades | Posición entre las univ. españolas | Ciencias de la Salud | Posición entre las univ. españolas | Ciencias     | Posición entre las univ. españolas |
|----------------------------|-------------------------------|------------------------------------|---------------------------|------------------------------------|---------------------|------------------------------------|----------------------|------------------------------------|--------------|------------------------------------|
| <b>Total</b>               | <b>100,0</b>                  | --                                 | <b>100,0</b>              | --                                 | <b>100,0</b>        | --                                 | <b>100,0</b>         | --                                 | <b>100,0</b> | --                                 |
| <b>U. públicas</b>         | <b>94,8</b>                   | --                                 | <b>109,2</b>              | --                                 | <b>110,7</b>        | --                                 | <b>92,4</b>          | --                                 | <b>115,7</b> | --                                 |
| <b>U. privadas</b>         | <b>126,6</b>                  | --                                 | <b>52,9</b>               | --                                 | <b>45,4</b>         | --                                 | <b>138,8</b>         | --                                 | <b>19,4</b>  | --                                 |
| Europea de Canarias        | 107,5                         | 34                                 | 148,9                     | 12                                 | 0,0                 | 73-82                              | 121,6                | 29                                 | 0,0          | 66-82                              |
| Fernando Pessoa-Canarias   | 13,4                          | 81                                 | 0,0                       | 80-82                              | 0,0                 | 73-82                              | 524,8                | 1                                  | 0,0          | 66-82                              |
| La Laguna                  | 94,1                          | 52                                 | 79,8                      | 39                                 | 108,8               | 19                                 | 118,1                | 31                                 | 138,0        | 20                                 |
| Las Palmas de Gran Canaria | 113,0                         | 29                                 | 109,3                     | 23                                 | 97,2                | 27                                 | 82,2                 | 49                                 | 31,1         | 51                                 |
| <b>Canarias</b>            | <b>102,7</b>                  | <b>6</b>                           | <b>94,1</b>               | <b>15</b>                          | <b>101,1</b>        | <b>4</b>                           | <b>103,9</b>         | <b>7</b>                           | <b>84,2</b>  | <b>14</b>                          |

Nota: El índice de especialización se calcula como:  $\frac{E_j/E_i}{E_t/E_i} \times 100$ , donde E hace referencia a los estudiantes matriculados, i es la rama de enseñanza, j la universidad y t el total, es decir, el valor para España. Un valor superior a 100 indica que, en comparación con España, esa universidad j está especializada en la rama i. 82 universidades.  
Fuente: Elaboración propia a partir de la Estadística de estudiantes. Sistema Integrado de Información Universitaria (SIU)

Indicadores de desempeño académico, matriculados estudios de grado, curso 2015-2016

| AMBOS SEXOS                | Tasa de rendimiento (%) | Posición entre las univ. (80) españolas | Número medio de créditos matriculados por alumno | Posición entre las univ. (80) españolas | Créditos matriculados en segunda y sucesivas matriculados s/total créditos matriculados (%) | Posición entre las univ. (80) españolas | Tasa de abandono estudio en primer año (%) | Posición entre las univ. (77) españolas | Tasa global de abandono estudio (%) | Posición entre las univ. (74) españolas | Tasa global de transición al máster (%) | Posición entre las univ. (77) españolas | Tasa de transición en la propia universidad (%) | Posición entre las univ. (77) españolas |
|----------------------------|-------------------------|---|--|---|---|---|--|---|-------------------------------------|---|---|---|---|---|
| <b>Total</b>               | <b>77,7</b>             | --                                      | <b>51,8</b>                                      | --                                      | <b>13,7</b>   | --                                      | <b>21,8</b>                                | --                                      | <b>35,2</b>                         | --                                      | <b>22,9</b>                             | --                                      | <b>13,0</b>                                     | --                                      |
| <b>U. públicas</b>         | <b>76,6</b>             | --                                      | <b>52,1</b>                                      | --                                      | <b>14,6</b>   | --                                      | <b>22,6</b>                                | --                                      | <b>36,1</b>                         | --                                      | <b>24,8</b>                             | --                                      | <b>14,2</b>                                     | --                                      |
| <b>U. privadas</b>         | <b>85,1</b>             | --                                      | <b>49,5</b>                                      | --                                      | <b>8,0</b>  | --                                      | <b>16,8</b>                                | --                                      | <b>29,3</b>                         | --                                      | <b>13,8</b>                             | --                                      | <b>7,4</b>                                      | --                                      |
| Europea de Canarias        | 86,1                    | 17                                      | 58,6   | 13                                      | 7,2   | 62                                      | 14,3                                       | 53                                      | nd                                  | --                                      | nd                                      | --                                      | nd  | --                                      |
| Fernando Pessoa-Canarias   | 91,6                    | 7                                       | 60,1   | 7                                       | 0,0   | 79-80                                   | nd   | --                                      | nd                                  | --                                      | nd                                      | --                                      | nd  | --                                      |
| La Laguna                  | 74,0                    | 71                                      | 54,9   | 51                                      | 18,9  | 7                                       | 23,0                                       | 10                                      | 39,1                                | 6                                       | 20,8                                    | 41                                      | 9,8   | 47                                      |
| Las Palmas de Gran Canaria | 75,7                    | 65                                      | 54,4   | 55                                      | 17,7  | 8                                       | 25,2                                       | 8                                       | 37,4                                | 8                                       | 27,4                                    | 21                                      | 16,9  | 14                                      |
| <b>Canarias</b>            | <b>75,0</b>             | <b>16</b>                               | <b>54,7</b>                                      | <b>11</b>                               | <b>18,2</b>   | <b>2</b>                                | <b>24,0</b>                                | <b>2</b>                                | <b>38,3</b>                         | <b>1</b>                                | <b>23,5</b>                             | <b>10</b>                               | <b>12,7</b>                                     | <b>13</b>                               |

Nota: La tasa de rendimiento se define como la ratio, en porcentaje, entre los créditos aprobados y los matriculados. La tasa de abandono del estudio en primer año se define como la proporción de estudiantes de nuevo ingreso en el curso X, no titulados en ese curso y no matriculados en ese estudio en el curso X+1 ni X+2. La tasa global de abandono del estudio se define como la suma de las tasas parciales de abandono en primer, segundo y tercer año, definidas las dos últimas como la proporción de estudiantes de nuevo ingreso en el curso X, matriculados en el mismo estudio en el curso X+1 y no titulados, y no matriculados en ese estudio en el curso X+2 ni X+3; y la proporción de estudiantes de nuevo ingreso en el curso X, matriculados en el mismo estudio en el curso X+2 y no titulados, y no matriculados en ese estudio en el curso X+3 ni X+4. La tasa global de transición al máster se refiere al porcentaje de estudiantes que al finalizar un grado comienzan un máster en el curso inmediatamente posterior, en cualquier universidad del sistema universitario español. También se ofrece la tasa de transición en la propia universidad en la que se estudió el grado. nd es no disponible.

Fuente: Anuario de indicadores universitarios. Sistema Integrado de Información Universitaria (SIU)

| HOMBRES                    | Tasa de rendimiento (%) | Posición entre las univ. (80) españolas | Número medio de créditos matriculados por alumno | Posición entre las univ. (80) españolas | Créditos matriculados en segunda y sucesivas matriculados s/total créditos matriculados (%) | Posición entre las univ. (80) españolas | Tasa de abandono estudio en primer año (%) | Posición entre las univ. (77) españolas | Tasa global de abandono estudio (%) | Posición entre las univ. (74) españolas | Tasa global de transición al máster (%) | Posición entre las univ. (76) españolas | Tasa de transición al máster en la propia universidad (%) | Posición entre las univ. (76) españolas |
|----------------------------|-------------------------|---|--|---|---|---|--|---|-------------------------------------|---|---|---|---|---|
| <b>Total</b>               | <b>72,5</b>             | --                                      | <b>51,1</b>                                      | --                                      | <b>16,6</b>   | --                                      | <b>25,0</b>                                | --                                      | <b>39,7</b>                         | --                                      | <b>27,4</b>                             | --                                      | <b>16,5</b>   | --                                      |
| <b>U. públicas</b>         | <b>71,2</b>             | --                                      | <b>51,4</b>                                      | --                                      | <b>17,5</b>   | --                                      | <b>25,9</b>                                | --                                      | <b>40,9</b>                         | --                                      | <b>29,4</b>                             | --                                      | <b>17,8</b>   | --                                      |
| <b>U. privadas</b>         | <b>81,2</b>             | --                                      | <b>48,6</b>                                      | --                                      | <b>10,0</b>   | --                                      | <b>19,1</b>                                | --                                      | <b>31,5</b>                         | --                                      | <b>18,2</b>                             | --                                      | <b>10,3</b>   | --                                      |
| Europea de Canarias        | 82,5                    | 16                                      | 57,5   | 15                                      | 10,7  | 58                                      | 16,2                                       | 56                                      | nd                                  | --                                      | nd                                      | --                                      | nd  | --                                      |
| Fernando Pessoa-Canarias   | 87,8                    | 7                                       | 58,6   | 9                                       | 0,0   | 79-80                                   | nd   | --                                      | nd                                  | --                                      | nd                                      | --                                      | nd  | --                                      |
| La Laguna                  | 68,1                    | 71                                      | 54,1   | 54                                      | 22,0  | 7                                       | 27,4                                       | 10                                      | 45,9                                | 5                                       | 25,6                                    | 43                                      | 12,0  | 50                                      |
| Las Palmas de Gran Canaria | 71,1                    | 60                                      | 54,1   | 52                                      | 20,3  | 11                                      | 31,8                                       | 5                                       | 44,5                                | 6                                       | 33,6                                    | 14                                      | 20,2  | 19                                      |
| <b>Canarias</b>            | <b>69,7</b>             | <b>15</b>                               | <b>54,1</b>                                      | <b>9</b>                                | <b>21,0</b>   | <b>2</b>                                | <b>29,5</b>                                | <b>2</b>                                | <b>45,2</b>                         | <b>1</b>                                | <b>28,8</b>                             | <b>10</b>                               | <b>15,3</b>   | <b>16</b>                               |

| MUJERES                    | Tasa de rendimiento (%) | Posición entre las univ. (80) españolas | Número medio de créditos matriculados por alumno | Posición entre las univ. (80) españolas | Créditos matriculados en segunda y sucesivas matriculados s/total créditos matriculados (%) | Posición entre las univ. (80) españolas | Tasa de abandono estudio en primer año (%) | Posición entre las univ. (77) españolas | Tasa global de abandono estudio (%) | Posición entre las univ. (74) españolas | Tasa global de transición al máster (%) | Posición entre las univ. (77) españolas | Tasa de transición al máster en la propia universidad (%) | Posición entre las univ. (77) españolas |
|----------------------------|-------------------------|---|--|---|---|---|--|---|-------------------------------------|---|---|---|---|---|
| <b>Total</b>               | <b>81,9</b>             | --                                      | <b>52,4</b>                                      | --                                      | <b>11,4</b>   | --                                      | <b>19,0</b>                                | --                                      | <b>31,3</b>                         | --                                      | <b>19,9</b>                             | --                                      | <b>10,8</b>   | --                                      |
| <b>U. públicas</b>         | <b>81,0</b>             | --                                      | <b>52,7</b>                                      | --                                      | <b>12,1</b>   | --                                      | <b>19,7</b>                                | --                                      | <b>31,9</b>                         | --                                      | <b>21,9</b>                             | --                                      | <b>11,9</b>   | --                                      |
| <b>U. privadas</b>         | <b>88,1</b>             | --                                      | <b>50,2</b>                                      | --                                      | <b>6,5</b>  | --                                      | <b>14,9</b>                                | --                                      | <b>27,5</b>                         | --                                      | <b>11,1</b>                             | --                                      | <b>5,6</b>  | --                                      |
| Europea de Canarias        | 89,4                    | 18                                      | 59,7   | 10                                      | 4,0   | 70                                      | 12,1                                       | 55                                      | nd                                  | --                                      | nd                                      | --                                      | nd  | --                                      |
| Fernando Pessoa-Canarias   | 93,1                    | 7                                       | 60,8   | 7                                       | 0,0   | 79-80                                   | nd   | --                                      | nd                                  | --                                      | nd                                      | --                                      | nd  | --                                      |
| La Laguna                  | 78,2                    | 74                                      | 55,4   | 49                                      | 16,7  | 4                                       | 19,4                                       | 10                                      | 33,5                                | 9                                       | 17,9                                    | 42                                      | 8,5   | 46                                      |
| Las Palmas de Gran Canaria | 79,2                    | 69                                      | 54,7   | 54                                      | 15,7  | 7                                       | 20,0                                       | 9                                       | 32,0                                | 14                                      | 23,8                                    | 23                                      | 15,0  | 15                                      |
| <b>Canarias</b>            | <b>78,8</b>             | <b>17</b>                               | <b>55,1</b>                                      | <b>12</b>                               | <b>16,0</b>   | <b>1</b>                                | <b>19,6</b>                                | <b>2</b>                                | <b>32,7</b>                         | <b>1</b>                                | <b>20,4</b>                             | <b>9</b>                                | <b>11,2</b>   | <b>11</b>                               |

## Indicadores de desempeño académico, matriculados estudios de máster oficial, curso 2015-2016

| AMBOS SEXOS                | Tasa de rendimiento (%) | Posición entre las univ. (80) españolas | Número medio de créditos matriculados por alumno | Posición entre las univ. (80) españolas | Créditos matriculados en segunda y sucesivas matriculadas s/total créditos matriculados (%) | Posición entre las univ. (80) españolas | Tasa de abandono estudio en primer año (%) | Posición entre las univ. (78) españolas | Tasa global de abandono estudio (%) | Posición entre las univ. (74) españolas |
|----------------------------|-------------------------|---|--|---|---|---|--|---|-------------------------------------|---|
| <b>Total</b>               | <b>89,07</b>            | --                                      | <b>45,87</b>                                     | --                                      | <b>3,49</b>   | --                                      | <b>13,33</b>                               | --                                      | <b>23,39</b>                        | --                                      |
| <b>U. públicas</b>         | <b>89,23</b>            | --                                      | <b>46,22</b>                                     | --                                      | <b>3,63</b>   | --                                      | <b>11,83</b>                               | --                                      | <b>22,55</b>                        | --                                      |
| <b>U. privadas</b>         | <b>88,72</b>            | --                                      | <b>45,15</b>                                     | --                                      | <b>3,18</b>   | --                                      | <b>16,61</b>                               | --                                      | <b>25,84</b>                        | --                                      |
| Europea de Canarias        | 82,62                   | 71                                      | 59,59  | 3                                       | 0,00  | 76-80                                   | 15,79                                      | 21                                      | nd                                  | --                                      |
| La Laguna                  | 93,34                   | 24                                      | 50,05  | 25                                      | 3,61  | 29                                      | 7,05                                       | 59                                      | 13,40                               | 51                                      |
| Las Palmas de Gran Canaria | 92,87                   | 31                                      | 47,75  | 35                                      | 4,01  | 22                                      | 4,95                                       | 74                                      | 18,16                               | 36                                      |
| <b>Canarias</b>            | <b>92,20</b>            | <b>6</b>                                | <b>49,68</b>                                     | <b>6</b>                                | <b>3,47</b>   | <b>7</b>                                | <b>6,42</b>                                | <b>15</b>                               | <b>15,31</b>                        | <b>12</b>                               |

Nota: La tasa de rendimiento se define como la ratio, en porcentaje, entre los créditos aprobados y los matriculados. La tasa de abandono del estudio en primer año se define como la proporción de estudiantes de nuevo ingreso en el curso X, no titulados en ese curso y no matriculados en ese estudio en el curso X+1 ni X+2. La tasa global de abandono del estudio se define como la suma de las tasas parciales de abandono en primer, segundo y tercer año, definidas las dos últimas como la proporción de estudiantes de nuevo ingreso en el curso X, matriculados en el mismo estudio en el curso X+1 y no titulados, y no matriculados en ese estudio en el curso X+2 ni X+3; y la proporción de estudiantes de nuevo ingreso en el curso X, matriculados en el mismo estudio en el curso X+2 y no titulados, y no matriculados en ese estudio en el curso X+3 ni X+4. nd es no disponible.

Fuente: Anuario de indicadores universitarios. Sistema Integrado de Información Universitaria (SIU)

| HOMBRES                    | Tasa de rendimiento (%) | Posición entre las univ. (80) españolas | Número medio de créditos matriculados por alumno | Posición entre las univ. (80) españolas | Créditos matriculados en segunda y sucesivas matriculadas s/total créditos matriculados (%) | Posición entre las univ. (80) españolas | Tasa de abandono estudio en primer año (%) | Posición entre las univ. (77) españolas | Tasa global de abandono estudio (%) | Posición entre las univ. (74) españolas |
|----------------------------|-------------------------|---|--|---|---|---|--|---|-------------------------------------|---|
| <b>Total</b>               | <b>88,11</b>            | --                                      | <b>45,59</b>                                     | --                                      | <b>3,79</b>   | --                                      | <b>14,94</b>                               | --                                      | <b>25,53</b>                        | --                                      |
| <b>U. públicas</b>         | <b>88,49</b>            | --                                      | <b>45,88</b>                                     | --                                      | <b>3,99</b>   | --                                      | <b>13,42</b>                               | --                                      | <b>25,19</b>                        | --                                      |
| <b>U. privadas</b>         | <b>87,29</b>            | --                                      | <b>44,97</b>                                     | --                                      | <b>3,37</b>   | --                                      | <b>18,01</b>                               | --                                      | <b>26,39</b>                        | --                                      |
| Europea de Canarias        | 75,13                   | 75                                      | 59,46  | 3                                       | 0,00  | 75-80                                   | nd   | --                                      | nd                                  | --                                      |
| La Laguna                  | 92,29                   | 24                                      | 48,73  | 27                                      | 4,22  | 26                                      | 8,64                                       | 55                                      | 19,63                               | 42                                      |
| Las Palmas de Gran Canaria | 92,23                   | 26                                      | 48,73  | 28                                      | 3,84  | 34                                      | 6,37                                       | 70                                      | 15,22                               | 52                                      |
| <b>Canarias</b>            | <b>90,38</b>            | <b>7</b>                                | <b>49,71</b>                                     | <b>5</b>                                | <b>3,59</b>   | <b>10</b>                               | <b>8,85</b>                                | <b>15</b>                               | <b>17,93</b>                        | <b>13</b>                               |

| MUJERES                    | Tasa de rendimiento (%) | Posición entre las univ. (80) españolas | Número medio de créditos matriculados por alumno | Posición entre las univ. (80) españolas | Créditos matriculados en segunda y sucesivas matriculadas s/total créditos matriculados (%) | Posición entre las univ. (80) españolas | Tasa de abandono estudio en primer año (%) | Posición entre las univ. (76) españolas | Tasa global de abandono estudio (%) | Posición entre las univ. (73) españolas |
|----------------------------|-------------------------|---|--|---|---|---|--|---|-------------------------------------|---|
| <b>Total</b>               | <b>89,88</b>            | --                                      | <b>46,11</b>                                     | --                                      | <b>3,23</b>   | --                                      | <b>12,01</b>                               | --                                      | <b>21,63</b>                        | --                                      |
| <b>U. públicas</b>         | <b>89,87</b>            | --                                      | <b>46,51</b>                                     | --                                      | <b>3,32</b>   | --                                      | <b>10,57</b>                               | --                                      | <b>20,52</b>                        | --                                      |
| <b>U. privadas</b>         | <b>89,92</b>            | --                                      | <b>45,30</b>                                     | --                                      | <b>3,03</b>   | --                                      | <b>15,33</b>                               | --                                      | <b>25,29</b>                        | --                                      |
| Europea de Canarias        | 92,52                   | 45                                      | 59,77  | 3                                       | 0,00  | 76-80                                   | nd   | --                                      | nd                                  | --                                      |
| La Laguna                  | 94,17                   | 28                                      | 51,16  | 20                                      | 3,12  | 31                                      | 5,88                                       | 52                                      | 9,48                                | 60                                      |
| Las Palmas de Gran Canaria | 93,36                   | 40                                      | 47,03  | 48                                      | 4,14  | 16                                      | 4,05                                       | 71                                      | 19,83                               | 29                                      |
| <b>Canarias</b>            | <b>93,69</b>            | <b>6</b>                                | <b>49,66</b>                                     | <b>4</b>                                | <b>3,37</b>   | <b>6</b>                                | <b>4,73</b>                                | <b>16</b>                               | <b>13,73</b>                        | <b>11</b>                               |

## Estructura universitaria, curso 2017-2018

|                            | Campus o sedes | % sobre total | Posición entre las univ. (82) españolas | Centros      | % sobre total | Posición entre las univ. (80) españolas | Departamentos | % sobre total | Posición entre las univ. (77) españolas |
|----------------------------|----------------|---------------|---|--------------|---------------|---|---------------|---------------|---|
| <b>Total</b>               | <b>348</b>     | <b>100,0</b>  | --                                      | <b>1.046</b> | <b>100,0</b>  | --                                      | <b>2.891</b>  | <b>100,0</b>  | --                                      |
| <b>U. públicas</b>         | <b>279</b>     | <b>80,2</b>   | --                                      | <b>852</b>   | <b>81,5</b>   | --                                      | <b>2.421</b>  | <b>83,7</b>   | --                                      |
| <b>U. privadas</b>         | <b>69</b>      | <b>19,8</b>   | --                                      | <b>194</b>   | <b>18,5</b>   | --                                      | <b>470</b>    | <b>16,3</b>   | --                                      |
| Europea de Canarias        | 1              | 0,3           | 61-82                                   | 3            | 0,3           | 71-76                                   | 8             | 0,3           | 67-68                                   |
| Fernando Pessoa-Canarias   | 1              | 0,3           | 61-82                                   | 2            | 0,2           | 77                                      | 5             | 0,2           | 71-74                                   |
| La Laguna                  | 5              | 1,4           | 11-19                                   | 12           | 1,1           | 34-37                                   | 40            | 1,4           | 24-25                                   |
| Las Palmas de Gran Canaria | 5              | 1,4           | 11-19                                   | 18           | 1,7           | 22-24                                   | 36            | 1,2           | 28                                      |
| <b>Canarias</b>            | <b>12</b>      | <b>3,4</b>    | <b>7</b>                                | <b>35</b>    | <b>3,3</b>    | <b>10</b>                               | <b>89</b>     | <b>3,1</b>    | <b>9</b>                                |

|                            | Institutos de investigación | % sobre total | Posición entre las univ. (52) españolas | Escuelas de doctorado | % sobre total | Posición entre las univ. (42) españolas | Hospitales | % sobre total | Posición entre las univ. (22) españolas | Fundaciones | % sobre total | Posición entre las univ. (36) españolas |
|----------------------------|-----------------------------|---------------|---|-----------------------|---------------|---|------------|---------------|---|-------------|---------------|---|
| <b>Total</b>               | <b>541</b>                  | <b>100,0</b>  | --                                      | <b>50</b>             | <b>100,0</b>  | --                                      | <b>57</b>  | <b>100,0</b>  | --                                      | <b>74</b>   | <b>100,0</b>  | --                                      |
| <b>U. públicas</b>         | <b>482</b>                  | <b>89,1</b>   | --                                      | <b>40</b>             | <b>80,0</b>   | --                                      | <b>46</b>  | <b>80,7</b>   | --                                      | <b>64</b>   | <b>86,5</b>   | --                                      |
| <b>U. privadas</b>         | <b>59</b>                   | <b>10,9</b>   | --                                      | <b>10</b>             | <b>20,0</b>   | --                                      | <b>11</b>  | <b>19,3</b>   | --                                      | <b>10</b>   | <b>13,5</b>   | --                                      |
| Europea de Canarias        | 0                           | 0,0           | --                                      | 0                     | 0,0           | --                                      | 0          | 0,0           | --                                      | 0           | 0,0           | --                                      |
| Fernando Pessoa-Canarias   | 0                           | 0,0           | --                                      | 0                     | 0,0           | --                                      | 0          | 0,0           | --                                      | 0           | 0,0           | --                                      |
| La Laguna                  | 13                          | 2,4           | 13-16                                   | 0                     | 0,0           | --                                      | 0          | 0,0           | --                                      | 0           | 0,0           | --                                      |
| Las Palmas de Gran Canaria | 12                          | 2,2           | 17-19                                   | 0                     | 0,0           | --                                      | 0          | 0,0           | --                                      | 0           | 0,0           | --                                      |
| <b>Canarias</b>            | <b>25</b>                   | <b>4,6</b>    | <b>7</b>                                | <b>0</b>              | <b>0,0</b>    | --                                      | <b>0</b>   | <b>0,0</b>    | --                                      | <b>0</b>    | <b>0,0</b>    | --                                      |

Nota: No hay datos diferentes de cero para todas las comunidades autónomas en el caso de las escuelas de doctorado (15 en vez de 17), los hospitales (10) y las fundaciones (12).  
Fuente: Estadística de universidades, centros y titulaciones. Sistema Integrado de Información Universitaria (SIU)

## Titulaciones de grados, másteres oficiales y doctorados impartidas, curso 2017-2018

|                            | Grados       | % sobre total | Posición entre las univ. (80) españolas | % no estrictamente presencial | Posición entre las univ. (80) españolas | % de cuatro años | Posición entre las univ. (80) españolas |
|----------------------------|--------------|---------------|---|-------------------------------|---|------------------|---|
| <b>Total</b>               | <b>2.869</b> | <b>100,0</b>  | --                                      | <b>8,4</b>                    | --                                      | <b>94,9</b>      | --                                      |
| <b>U. públicas</b>         | <b>2.142</b> | <b>74,7</b>   | --                                      | <b>2,3</b>                    | --                                      | <b>95,6</b>      | --                                      |
| <b>U. privadas</b>         | <b>727</b>   | <b>25,3</b>   | --                                      | <b>26,3</b>                   | --                                      | <b>93,1</b>      | --                                      |
| Europea de Canarias        | 6            | 0,2           | 79                                      | 0,0                           | 38-80                                   | 83,3             | 77                                      |
| Fernando Pessoa-Canarias   | 5            | 0,2           | 80                                      | 0,0                           | 38-80                                   | 80,0             | 78-79                                   |
| La Laguna                  | 45           | 1,6           | 23                                      | 0,0                           | 38-80                                   | 95,6             | 42                                      |
| Las Palmas de Gran Canaria | 36           | 1,3           | 37-38                                   | 2,8                           | 29                                      | 91,7             | 64                                      |
| <b>Canarias</b>            | <b>92</b>    | <b>3,2</b>    | <b>9</b>                                | <b>1,1</b>                    | <b>9</b>                                | <b>92,4</b>      | <b>14</b>                               |

|                            | Másteres oficiales | % sobre total | Posición entre las univ. (82) españolas | % no estrictamente presencial | Posición entre las univ. (82) españolas | % de un año, entre 60 y menos de 90 créditos ECTS | Posición entre las univ. (82) españolas | Doctorados   | % sobre total | Posición entre las univ. (74) españolas |
|----------------------------|--------------------|---------------|---|-------------------------------|---|---|---|--------------|---------------|---|
| <b>Total</b>               | <b>3.907</b>       | <b>100,0</b>  | --                                      | <b>22,0</b>                   | --                                      | <b>76,8</b>                                       | --                                      | <b>1.391</b> | <b>100,0</b>  | --                                      |
| <b>U. públicas</b>         | <b>3.122</b>       | <b>79,9</b>   | --                                      | <b>15,3</b>                   | --                                      | <b>75,7</b>                                       | --                                      | <b>1.285</b> | <b>92,4</b>   | --                                      |
| <b>U. privadas</b>         | <b>785</b>         | <b>20,1</b>   | --                                      | <b>48,4</b>                   | --                                      | <b>81,1</b>                                       | --                                      | <b>106</b>   | <b>7,6</b>    | --                                      |
| Europea de Canarias        | 5                  | 0,1           | 79-80                                   | 60,0                          | 15-16                                   | 100,0   | 1-4                                     | 0            | 0,0           | --                                      |
| Fernando Pessoa-Canarias   | 1                  | 0,0           | 82                                      | 0,0                           | 74-82                                   | 0,0   | 82                                      | 0            | 0,0           | --                                      |
| La Laguna                  | 32                 | 0,8           | 55                                      | 18,8                          | 38                                      | 68,8  | 65                                      | 19           | 1,4           | 30-32                                   |
| Las Palmas de Gran Canaria | 37                 | 0,9           | 50                                      | 10,8                          | 56                                      | 75,7  | 50                                      | 13           | 0,9           | 38-40                                   |
| <b>Canarias</b>            | <b>75</b>          | <b>1,9</b>    | <b>9</b>                                | <b>17,3</b>                   | <b>6</b>                                | <b>73,3</b>                                       | <b>11</b>                               | <b>32</b>    | <b>2,3</b>    | <b>11</b>                               |

Nota: Cada titulación es imputada a cada universidad en la que se imparte. Esto afecta a la suma agregada por comunidades autónomas, universidades según tipo y total.  
Fuente: Estadística de universidades, centros y titulaciones. Sistema Integrado de Información Universitaria (SIU)

## Oferta de plazas, demanda y matrícula de nuevo ingreso por preinscripción, curso 2017-2018, 47 universidades públicas presenciales, titulaciones de grado

|                            | Oferta         | % sobre total | Posición entre las univ. españolas | Demanda        | % sobre total | Posición entre las univ. españolas |
|----------------------------|----------------|---------------|------------------------------------|----------------|---------------|------------------------------------|
| <b>Total</b>               | <b>245.203</b> | <b>100,0</b>  | --                                 | <b>379.267</b> | <b>100,0</b>  | --                                 |
| La Laguna                  | 5.248          | 2,1           | 19                                 | 7.232          | 1,9           | 20                                 |
| Las Palmas de Gran Canaria | 5.157          | 2,1           | 20                                 | 9.384          | 2,5           | 15                                 |
| <b>Canarias</b>            | <b>10.405</b>  | <b>4,2</b>    | <b>7</b>                           | <b>16.616</b>  | <b>4,4</b>    | <b>8</b>                           |

|                            | Matrícula de nuevo ingreso | % sobre total | Posición entre las univ. españolas | Tasa ocupación (%) | Posición entre las univ. españolas | Tasa preferencia (%) | Posición entre las univ. españolas | Tasa adecuación (%) | Posición entre las univ. españolas |
|----------------------------|----------------------------|---------------|------------------------------------|--------------------|------------------------------------|----------------------|------------------------------------|---------------------|------------------------------------|
| <b>Total</b>               | <b>218.976</b>             | <b>100,0</b>  | --                                 | <b>89,3</b>        | --                                 | <b>154,7</b>         | --                                 | <b>74,7</b>         | --                                 |
| La Laguna                  | 4.385                      | 2,0           | 19                                 | 83,6               | 37                                 | 137,8                | 29                                 | 80,2                | 19                                 |
| Las Palmas de Gran Canaria | 4.171                      | 1,9           | 23                                 | 80,9               | 39                                 | 182,0                | 10                                 | 82,4                | 16                                 |
| <b>Canarias</b>            | <b>8.556</b>               | <b>3,9</b>    | <b>7</b>                           | <b>82,2</b>        | <b>14</b>                          | <b>159,7</b>         | <b>12</b>                          | <b>81,3</b>         | <b>9</b>                           |

Nota: La matrícula se refiere a los alumnos que acceden a cada enseñanza por preinscripción. La demanda es el número de preinscritos o solicitantes de cada titulación en primera opción. En las titulaciones sin límite de plazas se ha computado la oferta en primer año que figura en la memoria de verificación del título. La tasa de ocupación se refiere a la ratio matrícula/oferta y valora si los centros universitarios pueden cubrir las plazas que ofrecen con matriculados de nuevo ingreso por preinscripción, esto es, evalúa la eficiencia productiva del sistema. La tasa de preferencia se refiere a la ratio demanda/oferta y valora qué porcentaje de la oferta se cubriría con estudiantes que quieren cursar la enseñanza en primera opción, es decir, revela, en términos relativos, el nivel de demanda de la enseñanza. La tasa de adecuación se define como la relación porcentual entre la matrícula de nuevo ingreso en primera opción por preinscripción y la matrícula total de nuevo ingreso por preinscripción.  
Fuente: Estadística de universidades, centros y titulaciones. Sistema Integrado de Información Universitaria (SIU)

## PDI (personal docente e investigador) y características principales del PDI, curso 2016-2017

|                            | Total PDI      | % sobre total | Posición entre las univ. (80) españolas | Ratio PDI/ población 2016 (miles) | Posición entre las univ. (74) españolas | % PDI ETC s/ PDI total | Posición entre las univ. (80) españolas | % de doctores | Posición entre las univ. (80) españolas | % de funcionarios | Posición entre las univ. (48) españolas | % de contratados indefinidos | Posición entre las univ. (80) españolas |
|----------------------------|----------------|---------------|---|-----------------------------------|---|------------------------|---|---------------|---|-------------------|---|------------------------------|---|
| <b>Total</b>               | <b>120.383</b> | <b>100,0</b>  | --                                      | <b>2,59</b>                       | --                                      | <b>68,5</b>            | --                                      | <b>71,7</b>   | --                                      | <b>36,0</b>       | --                                      | <b>20,9</b>                  | --                                      |
| <b>U. públicas</b>         | <b>102.297</b> | <b>85,0</b>   | --                                      | <b>2,20</b>                       | --                                      | <b>71,2</b>            | --                                      | <b>74,7</b>   | --                                      | <b>42,3</b>       | --                                      | <b>14,2</b>                  | --                                      |
| <b>U. privadas</b>         | <b>18.086</b>  | <b>15,0</b>   | --                                      | <b>0,39</b>                       | --                                      | <b>53,2</b>            | --                                      | <b>54,6</b>   | --                                      | <b>na</b>         | --                                      | <b>58,2</b>                  | --                                      |
| Europea de Canarias        | 92             | 0,1           | 76                                      | 0,09                              | 68                                      | 40,4                   | 76                                      | 35,9          | 78                                      | na                | --                                      | 53,3                         | 23                                      |
| Fernando Pessoa-Canarias   | 30             | 0,0           | 79                                      | 0,03                              | 73                                      | 64,0                   | 49                                      | 53,3          | 67                                      | na                | --                                      | 16,7                         | 48                                      |
| La Laguna                  | 1.657          | 1,4           | 26                                      | 1,61                              | 23                                      | 80,4                   | 15                                      | 82,1          | 14                                      | 58,3              | 5                                       | 15,6                         | 51                                      |
| Las Palmas de Gran Canaria | 1.626          | 1,4           | 27                                      | 1,46                              | 27                                      | 70,0                   | 37                                      | 72,5          | 37                                      | 47,5              | 16                                      | 1,3                          | 79                                      |
| <b>Canarias</b>            | <b>3.405</b>   | <b>2,8</b>    | <b>10</b>                               | <b>1,57</b>                       | <b>14</b>                               | <b>74,2</b>            | <b>7</b>                                | <b>76,0</b>   | <b>5</b>                                | <b>51,1</b>       | <b>3</b>                                | <b>9,8</b>                   | <b>17</b>                               |

|                            | % de mujeres | Posición entre las univ. (80) españolas | % de menores de 40 años | Posición entre las univ. (80) españolas | % de 60 y más años | Posición entre las univ. (80) españolas | % de extranjeros | Posición entre las univ. (80) españolas |
|----------------------------|--------------|---|-------------------------|---|--------------------|---|------------------|---|
| <b>Total</b>               | <b>41,3</b>  | --                                      | <b>19,4</b>             | --                                      | <b>14,9</b>        | --                                      | <b>2,6</b>       | --                                      |
| <b>U. públicas</b>         | <b>40,8</b>  | --                                      | <b>16,6</b>             | --                                      | <b>16,4</b>        | --                                      | <b>2,1</b>       | --                                      |
| <b>U. privadas</b>         | <b>44,0</b>  | --                                      | <b>34,8</b>             | --                                      | <b>6,7</b>         | --                                      | <b>5,3</b>       | --                                      |
| Europea de Canarias        | 35,9         | 73                                      | 38,0                    | 15                                      | 1,1                | 78                                      | 2,2              | 39                                      |
| Fernando Pessoa-Canarias   | 50,0         | 8                                       | 43,3                    | 9                                       | 0,0                | 80                                      | 6,7              | 10                                      |
| La Laguna                  | 39,7         | 57                                      | 7,4                     | 79                                      | 22,5               | 5                                       | 0,5              | 76                                      |
| Las Palmas de Gran Canaria | 38,9         | 60                                      | 8,2                     | 78                                      | 16,2               | 19                                      | 1,6              | 44                                      |
| <b>Canarias</b>            | <b>39,3</b>  | <b>13</b>                               | <b>8,9</b>              | <b>17</b>                               | <b>18,7</b>        | <b>1</b>                                | <b>1,1</b>       | <b>14</b>                               |

Nota: PDI ETC: personal docente e investigador en equivalencia a tiempo completo. El PDI de las universidades públicas está compuesto por personal funcionario, profesorado contratado y personal emérito. El PDI de las universidades privadas está compuesto por profesorado contratado. No se computa como PDI al personal contratado para realizar como actividad principal la investigadora, independientemente de si su contrato conlleva o no carga docente. na es no aplica. Extranjeros por nacionalidad.

Fuente: Estadística de personal de las universidades. Sistema Integrado de Información Universitaria (SIU) e INE para la población

**PAS (personal de administración y servicios) y características principales del PAS, curso 2016-2017**

|                            | Total PAS     | % sobre total | Posición entre las univ. (82) españolas | Ratio PAS/ población 2016 (miles) | Posición entre las univ. (74) españolas | % PAS ETC s/ PAS total | Posición entre las univ. (82) españolas | % de funcionarios | Posición entre las univ. (50) españolas | % de contratados indefinidos | Posición entre las univ. (82) españolas |
|----------------------------|---------------|---------------|---|-----------------------------------|---|------------------------|---|-------------------|---|------------------------------|---|
| <b>Total</b>               | <b>60.285</b> | <b>100,0</b>  | --                                      | <b>1,30</b>                       | --                                      | <b>97,8</b>            | --                                      | <b>52,7</b>       | --                                      | <b>35,8</b>                  | --                                      |
| <b>U. públicas</b>         | <b>51.549</b> | <b>85,5</b>   | --                                      | <b>1,11</b>                       | --                                      | <b>98,5</b>            | --                                      | <b>61,6</b>       | --                                      | <b>27,6</b>                  | --                                      |
| <b>U. privadas</b>         | <b>8.736</b>  | <b>14,5</b>   | --                                      | <b>0,19</b>                       | --                                      | <b>93,9</b>            | --                                      | <b>na</b>         | --                                      | <b>84,2</b>                  | --                                      |
| Europea de Canarias        | 16            | 0,0           | 81-82                                   | 0,02                              | 72                                      | 96,9                   | 55                                      | na                | --                                      | 100,0                        | 1-5                                     |
| Fernando Pessoa-Canarias   | 17            | 0,0           | 80                                      | 0,02                              | 73                                      | 99,4                   | 25                                      | na                | --                                      | 100,0                        | 1-5                                     |
| La Laguna                  | 848           | 1,4           | 25                                      | 0,82                              | 21                                      | 99,8                   | 12                                      | 43,9              | 45                                      | 38,7                         | 46                                      |
| Las Palmas de Gran Canaria | 789           | 1,3           | 27                                      | 0,71                              | 29                                      | 99,3                   | 28                                      | 45,6              | 43                                      | 0,0                          | 81-82                                   |
| <b>Canarias</b>            | <b>1.670</b>  | <b>2,8</b>    | <b>11</b>                               | <b>0,77</b>                       | <b>15</b>                               | <b>99,5</b>            | <b>3</b>                                | <b>43,8</b>       | <b>13</b>                               | <b>21,6</b>                  | <b>10</b>                               |

|                            | % de mujeres | Posición entre las univ. (82) españolas | % de menores de 40 años | Posición entre las univ. (82) españolas | % de 60 y más años | Posición entre las univ. (82) españolas | % de extranjeros | Posición entre las univ. (82) españolas |
|----------------------------|--------------|---|-------------------------|---|--------------------|---|------------------|---|
| <b>Total</b>               | <b>60,6</b>  | --                                      | <b>17,7</b>             | --                                      | <b>9,2</b>         | --                                      | <b>1,3</b>       | --                                      |
| <b>U. públicas</b>         | <b>59,6</b>  | --                                      | <b>12,9</b>             | --                                      | <b>10,1</b>        | --                                      | <b>0,8</b>       | --                                      |
| <b>U. privadas</b>         | <b>66,8</b>  | --                                      | <b>45,9</b>             | --                                      | <b>3,9</b>         | --                                      | <b>4,1</b>       | --                                      |
| Europea de Canarias        | 56,3         | 67                                      | 68,8                    | 3                                       | 0,0                | 78-82                                   | 18,8             | 2                                       |
| Fernando Pessoa-Canarias   | 64,7         | 33                                      | 35,3                    | 27                                      | 0,0                | 78-82                                   | 0,0              | 67-82                                   |
| La Laguna                  | 55,7         | 69                                      | 10,3                    | 61                                      | 11,9               | 12                                      | 0,1              | 64                                      |
| Las Palmas de Gran Canaria | 54,2         | 72                                      | 7,5                     | 72                                      | 7,1                | 35                                      | 0,3              | 56                                      |
| <b>Canarias</b>            | <b>55,1</b>  | <b>15</b>                               | <b>9,8</b>              | <b>16</b>                               | <b>9,4</b>         | <b>11</b>                               | <b>0,4</b>       | <b>13</b>                               |

Nota: PAS ETC: personal de administración y servicios en equivalencia a tiempo completo. na es no aplica. Extranjeros por nacionalidad.  
Fuente: Estadística de personal de las universidades. Sistema Integrado de Información Universitaria (SIU) e INE para la población

## Tasas, precios públicos y otros ingresos. 47 universidades públicas presenciales, año 2016, curso 2016-2017

|                            | Miles €          | % sobre total | Posición entre las univ. españolas | Por alumno (€) | Posición entre las univ. españolas | Variación respecto a 2015 (%) | Posición entre las univ. españolas | Variación respecto a 2009 (%) | Posición entre las univ. españolas |
|----------------------------|------------------|---------------|------------------------------------|----------------|------------------------------------|-------------------------------|------------------------------------|-------------------------------|------------------------------------|
| <b>Total</b>               | <b>1.947.927</b> | <b>100,0</b>  | <b>--</b>                          | <b>1.988</b>   | <b>--</b>                          | <b>0,0</b>                    | <b>--</b>                          | <b>18,4</b>                   | <b>--</b>                          |
| La Laguna                  | 28.311           | 1,5           | 26                                 | 1.606          | 30                                 | 13,1                          | 2                                  | 49,6                          | 10                                 |
| Las Palmas de Gran Canaria | 22.140           | 1,1           | 34                                 | 1.314          | 38                                 | 1,3                           | 20                                 | 17,4                          | 20                                 |
| <b>Canarias</b>            | <b>50.451</b>    | <b>2,6</b>    | <b>9</b>                           | <b>1.463</b>   | <b>11</b>                          | <b>7,6</b>                    | <b>2</b>                           | <b>33,5</b>                   | <b>3</b>                           |

Nota: Se toma el conjunto de alumnos matriculados en grado y primer y segundo ciclo.

Fuente: Elaboración propia con datos sobre presupuestos liquidados recopilados por la Fundación CYD y datos de la Estadística de estudiantes. Sistema Integrado de Información Universitaria (SIU)

## Transferencias corrientes. 47 universidades públicas presenciales, año 2016, curso 2016-2017

|                            | Miles €          | % sobre total | Posición entre las univ. españolas | Por alumno (€) | Posición entre las univ. españolas | Variación respecto a 2015 (%) | Posición entre las univ. españolas | Variación respecto a 2009 (%) | Posición entre las univ. españolas |
|----------------------------|------------------|---------------|------------------------------------|----------------|------------------------------------|-------------------------------|------------------------------------|-------------------------------|------------------------------------|
| <b>Total</b>               | <b>5.668.941</b> | <b>100,0</b>  | <b>--</b>                          | <b>5.786</b>   | <b>--</b>                          | <b>2,6</b>                    | <b>--</b>                          | <b>-16,7</b>                  | <b>--</b>                          |
| La Laguna                  | 117.933          | 2,1           | 21                                 | 6.690          | 14                                 | 2,9                           | 21                                 | -10,3                         | 22                                 |
| Las Palmas de Gran Canaria | 110.284          | 1,9           | 23                                 | 6.544          | 15                                 | 4,6                           | 13                                 | -5,5                          | 14                                 |
| <b>Canarias</b>            | <b>228.216</b>   | <b>4,0</b>    | <b>8</b>                           | <b>6.619</b>   | <b>8</b>                           | <b>3,7</b>                    | <b>3</b>                           | <b>-8,1</b>                   | <b>7</b>                           |

Nota: Se toma el conjunto de alumnos matriculados en grado y primer y segundo ciclo.

Fuente: Elaboración propia con datos sobre presupuestos liquidados recopilados por la Fundación CYD y datos de la Estadística de estudiantes. Sistema Integrado de Información Universitaria (SIU)

## Transferencias de capital. 47 universidades públicas presenciales, año 2016, curso 2016-2017

|                            | Miles €          | % sobre total | Posición entre las univ. españolas | Por alumno (€) | Posición entre las univ. españolas | Variación respecto a 2015 (%) | Posición entre las univ. españolas | Variación respecto a 2009 (%) | Posición entre las univ. españolas |
|----------------------------|------------------|---------------|------------------------------------|----------------|------------------------------------|-------------------------------|------------------------------------|-------------------------------|------------------------------------|
| <b>Total</b>               | <b>1.342.939</b> | <b>100,0</b>  | <b>--</b>                          | <b>1.371</b>   | <b>--</b>                          | <b>16,4</b>                   | <b>--</b>                          | <b>-15,6</b>                  | <b>--</b>                          |
| La Laguna                  | 6.656            | 0,5           | 37                                 | 378            | 41                                 | 8,2                           | 19                                 | -72,0                         | 42                                 |
| Las Palmas de Gran Canaria | 4.755            | 0,4           | 42                                 | 282            | 43                                 | -33,3                         | 43                                 | -74,5                         | 45                                 |
| <b>Canarias</b>            | <b>11.411</b>    | <b>0,8</b>    | <b>12</b>                          | <b>331</b>     | <b>15</b>                          | <b>-14,1</b>                  | <b>12</b>                          | <b>-73,1</b>                  | <b>15</b>                          |

Nota: Se toma el conjunto de alumnos matriculados en grado y primer y segundo ciclo.

Fuente: Elaboración propia con datos sobre presupuestos liquidados recopilados por la Fundación CYD y datos de la Estadística de estudiantes. Sistema Integrado de Información Universitaria (SIU)

## Ingresos no financieros. 47 universidades públicas presenciales, año 2016, curso 2016-2017

|                            | Miles €          | % sobre total | Posición entre las univ. españolas | Por alumno (€) | Posición entre las univ. españolas | Variación respecto a 2015 (%) | Posición entre las univ. españolas | Variación respecto a 2009 (%) | Posición entre las univ. españolas |
|----------------------------|------------------|---------------|------------------------------------|----------------|------------------------------------|-------------------------------|------------------------------------|-------------------------------|------------------------------------|
| <b>Total</b>               | <b>9.009.277</b> | <b>100,0</b>  | <b>--</b>                          | <b>9.196</b>   | <b>--</b>                          | <b>3,9</b>                    | <b>--</b>                          | <b>-10,8</b>                  | <b>--</b>                          |
| La Laguna                  | 154.100          | 1,7           | 23                                 | 8.742          | 30                                 | 5,0                           | 13                                 | -11,9                         | 26                                 |
| Las Palmas de Gran Canaria | 137.710          | 1,5           | 28                                 | 8.171          | 36                                 | 2,0                           | 19                                 | -11,2                         | 22                                 |
| <b>Canarias</b>            | <b>291.810</b>   | <b>3,2</b>    | <b>8</b>                           | <b>8.463</b>   | <b>13</b>                          | <b>3,6</b>                    | <b>4</b>                           | <b>-11,6</b>                  | <b>9</b>                           |

Nota: Se toma el conjunto de alumnos matriculados en grado y primer y segundo ciclo.

Fuente: Elaboración propia con datos sobre presupuestos liquidados recopilados por la Fundación CYD y datos de la Estadística de estudiantes. Sistema Integrado de Información Universitaria (SIU)

### Gastos de personal. 47 universidades públicas presenciales, año 2016, curso 2016-2017

|                            | Miles €          | % sobre total | Posición entre las univ. españolas | Por ocupado a tiempo completo (€) | Posición entre las univ. españolas | Variación respecto a 2015 (%) | Posición entre las univ. españolas | Variación respecto a 2009 (%) | Posición entre las univ. españolas |
|----------------------------|------------------|---------------|------------------------------------|-----------------------------------|------------------------------------|-------------------------------|------------------------------------|-------------------------------|------------------------------------|
| <b>Total</b>               | <b>5.804.604</b> | <b>100,0</b>  | <b>--</b>                          | <b>47.990</b>                     | <b>--</b>                          | <b>1,8</b>                    | <b>--</b>                          | <b>-0,5</b>                   | <b>--</b>                          |
| La Laguna                  | 110.803          | 1,9           | 21                                 | 50.853                            | 7                                  | 1,6                           | 34                                 | -7,1                          | 42                                 |
| Las Palmas de Gran Canaria | 98.026           | 1,7           | 23                                 | 51.008                            | 6                                  | 2,4                           | 22                                 | -2,1                          | 37                                 |
| <b>Canarias</b>            | <b>208.829</b>   | <b>3,6</b>    | <b>8</b>                           | <b>50.925</b>                     | <b>3</b>                           | <b>1,9</b>                    | <b>10</b>                          | <b>-4,8</b>                   | <b>14</b>                          |

Nota: Ocupado a tiempo completo se refiere a la suma del personal docente e investigador y del personal de administración y servicios en equivalencia a tiempo completo.  
Fuente: Elaboración propia con datos sobre presupuestos liquidados recopilados por la Fundación CYD y datos de la Estadística de personal de las universidades. Sistema Integrado de Información Universitaria (SIIU)

### Gastos corrientes en bienes y servicios. 47 universidades públicas presenciales, año 2016, curso 2016-2017

|                            | Miles €          | % sobre total | Posición entre las univ. españolas | Por alumno (€) | Posición entre las univ. españolas | Variación respecto a 2015 (%) | Posición entre las univ. españolas | Variación respecto a 2009 (%) | Posición entre las univ. españolas |
|----------------------------|------------------|---------------|------------------------------------|----------------|------------------------------------|-------------------------------|------------------------------------|-------------------------------|------------------------------------|
| <b>Total</b>               | <b>1.204.904</b> | <b>100,0</b>  | <b>--</b>                          | <b>1.230</b>   | <b>--</b>                          | <b>1,4</b>                    | <b>--</b>                          | <b>-10,8</b>                  | <b>--</b>                          |
| La Laguna                  | 18.244           | 1,5           | 30                                 | 1.035          | 37                                 | 4,6                           | 15                                 | 0,7                           | 12                                 |
| Las Palmas de Gran Canaria | 17.693           | 1,5           | 31                                 | 1.050          | 35                                 | -3,4                          | 40                                 | -17,4                         | 34                                 |
| <b>Canarias</b>            | <b>35.937</b>    | <b>3,0</b>    | <b>8</b>                           | <b>1.042</b>   | <b>13</b>                          | <b>0,5</b>                    | <b>11</b>                          | <b>-9,1</b>                   | <b>7</b>                           |

Nota: Se toma el conjunto de alumnos matriculados en grado y primer y segundo ciclo.  
Fuente: Elaboración propia con datos sobre presupuestos liquidados recopilados por la Fundación CYD y datos de la Estadística de estudiantes. Sistema Integrado de Información Universitaria (SIIU)

### Inversiones reales. 47 universidades públicas presenciales, año 2016, curso 2016-2017

|                            | Miles €          | % sobre total | Posición entre las univ. españolas | Por alumno (€) | Posición entre las univ. españolas | Variación respecto a 2015 (%) | Posición entre las univ. españolas | Variación respecto a 2009 (%) | Posición entre las univ. españolas |
|----------------------------|------------------|---------------|------------------------------------|----------------|------------------------------------|-------------------------------|------------------------------------|-------------------------------|------------------------------------|
| <b>Total</b>               | <b>1.210.274</b> | <b>100,0</b>  | <b>--</b>                          | <b>1.235</b>   | <b>--</b>                          | <b>-14,8</b>                  | <b>--</b>                          | <b>-42,1</b>                  | <b>--</b>                          |
| La Laguna                  | 16.513           | 1,4           | 30                                 | 937            | 33                                 | 17,1                          | 6                                  | -36,9                         | 19                                 |
| Las Palmas de Gran Canaria | 10.148           | 0,8           | 38                                 | 602            | 45                                 | -21,1                         | 30                                 | -54,4                         | 40                                 |
| <b>Canarias</b>            | <b>26.661</b>    | <b>2,2</b>    | <b>10</b>                          | <b>773</b>     | <b>16</b>                          | <b>-1,1</b>                   | <b>5</b>                           | <b>-45,0</b>                  | <b>11</b>                          |

Nota: Se toma el conjunto de alumnos matriculados en grado y primer y segundo ciclo.  
Fuente: Elaboración propia con datos sobre presupuestos liquidados recopilados por la Fundación CYD y datos de la Estadística de estudiantes. Sistema Integrado de Información Universitaria (SIIU)

### Gastos no financieros. 47 universidades públicas presenciales, año 2016, curso 2016-2017

|                            | Miles €          | % sobre total | Posición entre las univ. españolas | Por alumno (€) | Posición entre las univ. españolas | Variación respecto a 2015 (%) | Posición entre las univ. españolas | Variación respecto a 2009 (%) | Posición entre las univ. españolas |
|----------------------------|------------------|---------------|------------------------------------|----------------|------------------------------------|-------------------------------|------------------------------------|-------------------------------|------------------------------------|
| <b>Total</b>               | <b>8.565.054</b> | <b>100,0</b>  | <b>--</b>                          | <b>8.743</b>   | <b>--</b>                          | <b>-0,6</b>                   | <b>--</b>                          | <b>-11,6</b>                  | <b>--</b>                          |
| La Laguna                  | 147.768          | 1,7           | 22                                 | 8.383          | 28                                 | 3,3                           | 11                                 | -11,3                         | 29                                 |
| Las Palmas de Gran Canaria | 133.585          | 1,6           | 28                                 | 7.927          | 36                                 | 0,1                           | 23                                 | -10,9                         | 26                                 |
| <b>Canarias</b>            | <b>281.353</b>   | <b>3,3</b>    | <b>8</b>                           | <b>8.160</b>   | <b>12</b>                          | <b>1,8</b>                    | <b>6</b>                           | <b>-11,1</b>                  | <b>10</b>                          |

Nota: Se toma el conjunto de alumnos matriculados en grado y primer y segundo ciclo.  
Fuente: Elaboración propia con datos sobre presupuestos liquidados recopilados por la Fundación CYD y datos de la Estadística de estudiantes. Sistema Integrado de Información Universitaria (SIIU)

## Relación entre ingresos y gastos. 47 universidades públicas presenciales, año 2016, curso 2016-2017

|                            | Saldo presupuestario (%) | Posición entre las univ. españolas | Capacidad/necesidad de financiación (%) | Posición entre las univ. españolas | Tasa de ahorro bruto (%) | Posición entre las univ. españolas |
|----------------------------|--------------------------|------------------------------------|---|------------------------------------|--------------------------|------------------------------------|
| <b>Total</b>               | <b>4,86</b>              | --                                 | <b>4,93</b>                             | --                                 | <b>4,61</b>              | --                                 |
| La Laguna                  | 4,96                     | 16                                 | 4,11                                    | 20                                 | 10,98                    | 15                                 |
| Las Palmas de Gran Canaria | 3,83                     | 19                                 | 3,00                                    | 26                                 | 7,16                     | 22                                 |
| <b>Canarias</b>            | <b>4,43</b>              | <b>4</b>                           | <b>3,58</b>                             | <b>6</b>                           | <b>9,17</b>              | <b>6</b>                           |

Nota: El saldo presupuestario se define como la diferencia entre los ingresos totales y los gastos totales liquidados en proporción de los ingresos totales. La capacidad (positiva) / necesidad (negativa) de financiación se define como la diferencia entre los ingresos no financieros y los gastos no financieros liquidados en proporción de los ingresos no financieros. La tasa de ahorro bruto se define como la diferencia entre los ingresos corrientes y los gastos corrientes liquidados en proporción de los ingresos corrientes.

Fuente: Elaboración propia con datos sobre presupuestos liquidados recopilados por la Fundación CYD

## 2. Graduados universitarios y mercado de trabajo

### Egresados. Estudios de grado. Total y por género, edad y nacionalidad. Curso 2016-2017

|                            | Total          | % sobre total | Posición entre las univ. (79) españolas | Ratio egresados/población 2016 (miles) | Posición entre las univ. (73) españolas | % de mujeres | Posición entre las univ. (79) españolas | % de menos de 25 años | Posición entre las univ. (79) españolas | % de alumnos de nacionalidad extranjera | Posición entre las univ. (79) españolas |
|----------------------------|----------------|---------------|---|--|---|--------------|---|-----------------------|---|---|---|
| <b>Total</b>               | <b>198.568</b> | <b>100,0</b>  | --                                      | <b>4,27</b>                            | --                                      | <b>58,4</b>  | --                                      | <b>65,9</b>           | --                                      | <b>3,5</b>                              | --                                      |
| <b>U. públicas</b>         | <b>168.262</b> | <b>84,7</b>   | --                                      | <b>3,61</b>                            | --                                      | <b>58,0</b>  | --                                      | <b>68,5</b>           | --                                      | <b>3,0</b>                              | --                                      |
| <b>U. privadas</b>         | <b>30.306</b>  | <b>15,3</b>   | --                                      | <b>0,65</b>                            | --                                      | <b>60,3</b>  | --                                      | <b>51,0</b>           | --                                      | <b>6,3</b>                              | --                                      |
| Europea de Canarias        | 39             | 0,0           | 79                                      | 0,04                                   | 73                                      | 53,8         | 62                                      | 56,4                  | 62                                      | 2,6                                     | 37                                      |
| Fernando Pessoa-Canarias   | 48             | 0,0           | 78                                      | 0,04                                   | 72                                      | 70,8         | 4                                       | 64,6                  | 49                                      | 0,0                                     | 78-79                                   |
| La Laguna                  | 2.747          | 1,4           | 27                                      | 2,67                                   | 26                                      | 62,9         | 17                                      | 68,1                  | 41                                      | 2,4                                     | 39                                      |
| Las Palmas de Gran Canaria | 2.516          | 1,3           | 30                                      | 2,26                                   | 29                                      | 60,6         | 33                                      | 64,1                  | 53                                      | 2,6                                     | 36                                      |
| <b>Canarias</b>            | <b>5.350</b>   | <b>2,7</b>    | <b>9</b>                                | <b>2,47</b>                            | <b>14</b>                               | <b>61,8</b>  | <b>2</b>                                | <b>66,1</b>           | <b>15</b>                               | <b>2,4</b>                              | <b>8</b>                                |

Fuente: Estadística de estudiantes. Sistema Integrado de Información Universitaria (SIU) e INE para la población

**Egresados. Estudios de máster oficial. Total y por género, edad y nacionalidad. Curso 2016-2017**

|                            | Total         | % sobre total | Posición entre las univ. (81) españolas | Ratio egresados/población 2016 (miles) | Posición entre las univ. (73) españolas | % de mujeres | Posición entre las univ. (81) españolas | % de menos de 25 años | Posición entre las univ. (81) españolas | % de alumnos de nacionalidad extranjera | Posición entre las univ. (81) españolas | De los cuales, % de América Latina y el Caribe | Posición entre las univ. (81) españolas |
|----------------------------|---------------|---------------|---|--|---|--------------|---|-----------------------|---|---|---|--|---|
| <b>Total</b>               | <b>99.413</b> | <b>100,0</b>  | --                                      | <b>2,14</b>                            | --                                      | <b>57,0</b>  | --                                      | <b>37,6</b>           | --                                      | <b>20,3</b>                             | --                                      | <b>60,2</b>                                    | --                                      |
| <b>U. públicas</b>         | <b>64.325</b> | <b>64,7</b>   | --                                      | <b>1,38</b>                            | --                                      | <b>57,1</b>  | --                                      | <b>45,1</b>           | --                                      | <b>18,8</b>                             | --                                      | <b>59,1</b>                                    | --                                      |
| <b>U. privadas</b>         | <b>35.088</b> | <b>35,3</b>   | --                                      | <b>0,75</b>                            | --                                      | <b>56,8</b>  | --                                      | <b>23,9</b>           | --                                      | <b>23,0</b>                             | --                                      | <b>61,8</b>                                    | --                                      |
| Europea de Canarias        | 127           | 0,1           | 76                                      | 0,12                                   | 64                                      | 43,3         | 71                                      | 34,6                  | 54                                      | 15,0                                    | 31                                      | 73,7   | 17                                      |
| La Laguna                  | 598           | 0,6           | 57                                      | 0,58                                   | 39                                      | 60,7         | 27                                      | 41,6                  | 42                                      | 5,0                                     | 69                                      | 40,0   | 57-58                                   |
| Las Palmas de Gran Canaria | 611           | 0,6           | 56                                      | 0,55                                   | 41                                      | 62,4         | 18                                      | 40,4                  | 44-45                                   | 5,7                                     | 64                                      | 22,9   | 74                                      |
| <b>Canarias</b>            | <b>1.336</b>  | <b>1,3</b>    | <b>11</b>                               | <b>0,62</b>                            | <b>15</b>                               | <b>59,8</b>  | <b>5</b>                                | <b>40,4</b>           | <b>11</b>                               | <b>6,3</b>                              | <b>14</b>                               | <b>40,5</b>                                    | <b>13</b>                               |

Fuente: Estadística de estudiantes. Sistema Integrado de Información Universitaria (SIIU) e INE para la población

**Porcentaje de egresados de grado y máster oficial en campos STEM (science, technology, engineering and mathematics). Curso 2016-2017**

|                            | Ciencias, matemáticas y estadística | Posición entre las univ. (82) españolas | Informática y tecnologías de la información y comunicación | Posición entre las univ. (82) españolas | Ingeniería, industria y construcción | Posición entre las univ. (82) españolas | Total áreas STEM | Posición entre las univ. (82) españolas | Total egresados en áreas STEM / población 20-34 años (1.000) | Posición entre las univ. (74) españolas |
|----------------------------|-------------------------------------|---|--|---|--------------------------------------|---|------------------|---|--|---|
| <b>Total</b>               | <b>5,6</b>                          | --                                      | <b>2,3</b>   | --                                      | <b>13,5</b>                          | --                                      | <b>21,4</b>      | --                                      | <b>8,15</b>  | --                                      |
| <b>U. públicas</b>         | <b>7,0</b>                          | --                                      | <b>2,5</b>   | --                                      | <b>15,7</b>                          | --                                      | <b>25,1</b>      | --                                      | <b>7,46</b>  | --                                      |
| <b>U. privadas</b>         | <b>0,8</b>                          | --                                      | <b>1,8</b>   | --                                      | <b>5,6</b>                           | --                                      | <b>8,2</b>       | --                                      | <b>0,69</b>  | --                                      |
| Europea de Canarias        | 0,0                                 | 62-82                                   | 0,0  | 68-82                                   | 36,1                                 | 5                                       | 36,1             | 6                                       | 0,32   | 58                                      |
| Fernando Pessoa-Canarias   | 0,0                                 | 62-82                                   | 0,0  | 68-82                                   | 0,0                                  | 79-82                                   | 0,0              | 81-82                                   | 0,00   | 73-74                                   |
| La Laguna                  | 8,7                                 | 11                                      | 2,5  | 19                                      | 8,8                                  | 39                                      | 19,9             | 31                                      | 3,50   | 31                                      |
| Las Palmas de Gran Canaria | 2,4                                 | 45                                      | 2,4  | 21                                      | 15,0                                 | 24                                      | 19,8             | 32                                      | 2,93   | 34                                      |
| <b>Canarias</b>            | <b>5,5</b>                          | <b>9</b>                                | <b>2,4</b>   | <b>6</b>                                | <b>12,3</b>                          | <b>12</b>                               | <b>20,1</b>      | <b>12</b>                               | <b>3,35</b>  | <b>15</b>                               |

Fuente: Elaboración propia a partir de la Estadística de estudiantes. Sistema Integrado de Información Universitaria (SIIU) e INE para la población de 20 a 34 años

## Tesis doctorales aprobadas y características de género, edad y nacionalidad de los doctores, año 2016

|                            | Total         | % sobre total | Posición entre las univ. (73) españolas | Ratio tesis/población 2016 (miles) | Posición entre las univ. (68) españolas | % de mujeres | Posición entre las univ. (73) españolas | % de menos de 35 años | Posición entre las univ. (70) españolas | % de nacionalidad extranjera | Posición entre las univ. (70) españolas | De los cuales, % de América Latina y el Caribe | Posición entre las univ. (66) españolas |
|----------------------------|---------------|---------------|---|------------------------------------|---|--------------|---|-----------------------|---|------------------------------|---|--|---|
| <b>Total</b>               | <b>20.049</b> | <b>100,0</b>  | --                                      | <b>0,431</b>                       | --                                      | <b>50,4</b>  | --                                      | <b>28,1</b>           | --                                      | <b>18,9</b>                  | --                                      | <b>60,8</b>                                    | --                                      |
| <b>U. públicas</b>         | <b>18.757</b> | <b>93,6</b>   | --                                      | <b>0,403</b>                       | --                                      | <b>50,8</b>  | --                                      | <b>28,1</b>           | --                                      | <b>18,4</b>                  | --                                      | <b>60,0</b>                                    | --                                      |
| <b>U. privadas</b>         | <b>1.292</b>  | <b>6,4</b>    | --                                      | <b>0,028</b>                       | --                                      | <b>44,7</b>  | --                                      | <b>28,2</b>           | --                                      | <b>26,8</b>                  | --                                      | <b>68,8</b>                                    | --                                      |
| La Laguna                  | 338           | 1,7           | 21                                      | 0,329                              | 13                                      | 53,3         | 22                                      | 25,1                  | 50                                      | 8,9                          | 62                                      | 43,3   | 56                                      |
| Las Palmas de Gran Canaria | 441           | 2,2           | 16                                      | 0,396                              | 7                                       | 42,9         | 51-52                                   | 18,4                  | 60                                      | 8,6                          | 63                                      | 52,6   | 47-48                                   |
| <b>Canarias</b>            | <b>779</b>    | <b>3,9</b>    | <b>7</b>                                | <b>0,360</b>                       | <b>9</b>                                | <b>47,4</b>  | <b>15</b>                               | <b>21,3</b>           | <b>16</b>                               | <b>8,7</b>                   | <b>16</b>                               | <b>48,5</b>                                    | <b>15</b>                               |

Fuente: Estadística de tesis doctorales. Sistema Integrado de Información Universitaria (SIIU) e INE para la población

## Indicadores de desempeño académico, egresados curso 2015-2016

| AMBOS SEXOS                | Tasa de idoneidad, grados de cuatro años (%) | Posición entre las univ. (74) españolas | Tasa de graduación, grados de cuatro años (%) | Posición entre las univ. (74) españolas | Tasa de idoneidad, másteres oficiales de un año (%) | Posición entre las univ. (76) españolas | Tasa de graduación, másteres oficiales de un año (%) | Posición entre las univ. (78) españolas |
|----------------------------|--|---|---|---|---|---|--|---|
| <b>Total</b>               | <b>34,9</b>                                  | --                                      | <b>47,0</b>                                   | --                                      | <b>72,7</b>   | --                                      | <b>83,0</b>  | --                                      |
| <b>U. públicas</b>         | <b>33,6</b>                                  | --                                      | <b>45,6</b>                                   | --                                      | <b>73,3</b>   | --                                      | <b>85,2</b>  | --                                      |
| <b>U. privadas</b>         | <b>49,5</b>                                  | --                                      | <b>61,7</b>                                   | --                                      | <b>71,5</b>   | --                                      | <b>78,5</b>  | --                                      |
| Europea de Canarias        | nd   | --                                      | nd  | --                                      | 77,2  | 39                                      | 79,6   | 57                                      |
| La Laguna                  | 28,9   | 57                                      | 38,7  | 62                                      | 82,5  | 19                                      | 87,1   | 35                                      |
| Las Palmas de Gran Canaria | 24,6   | 65                                      | 33,6  | 68                                      | 66,3  | 58                                      | 81,6   | 54                                      |
| <b>Canarias</b>            | <b>26,9</b>                                  | <b>17</b>                               | <b>36,5</b>                                   | <b>17</b>                               | <b>74,5</b>   | <b>10</b>                               | <b>83,5</b>  | <b>13</b>                               |

Nota: La tasa de idoneidad es el porcentaje de estudiantes que finalizan la titulación en el tiempo teórico previsto. Se consideran grados de cuatro años (cohorte de entrada 2012-2013) y másteres oficiales de uno (cohorte de entrada 2015-2016), los mayoritarios. La tasa de graduación se refiere al porcentaje de estudiantes que finalizan la titulación en el tiempo teórico previsto más un curso más como máximo (cohorte de entrada 2011-2012 para estudios de grado y 2014-2015 para másteres). nd es no disponible. No hay información para la Fernando Pessoa-Canarias.  
Fuente: Anuario de indicadores universitarios. Sistema Integrado de Información Universitaria (SIIU)

Las universidades españolas. Una perspectiva autonómica. 2018

| HOMBRES                    | Tasa de idoneidad, grados de cuatro años (%) | Posición entre las univ. (73) españolas | Tasa de graduación, grados de cuatro años (%) | Posición entre las univ. (73) españolas | Tasa de idoneidad, másteres oficiales de un año (%) | Posición entre las univ. (76) españolas | Tasa de graduación, másteres oficiales de un año (%) | Posición entre las univ. (78) españolas |
|----------------------------|--|---|---|---|---|---|--|---|
| <b>Total</b>               | <b>25,0</b>                                  | --                                      | <b>37,1</b>                                   | --                                      | <b>70,2</b>   | --                                      | <b>80,8</b>  | --                                      |
| <b>U. públicas</b>         | <b>23,6</b>                                  | --                                      | <b>35,6</b>                                   | --                                      | <b>71,5</b>   | --                                      | <b>83,2</b>  | --                                      |
| <b>U. privadas</b>         | <b>41,3</b>                                  | --                                      | <b>54,0</b>                                   | --                                      | <b>67,5</b>   | --                                      | <b>76,2</b>  | --                                      |
| Europea de Canarias        | nd   | --                                      | nd  | --                                      | 68,2  | 48                                      | 77,4   | 57                                      |
| La Laguna                  | 20,4   | 52                                      | 28,9  | 62                                      | 83,8  | 16                                      | 83,0   | 45                                      |
| Las Palmas de Gran Canaria | 15,2   | 68                                      | 23,2  | 72                                      | 63,6  | 55                                      | 78,8   | 54                                      |
| <b>Canarias</b>            | <b>18,0</b>                                  | <b>16</b>                               | <b>26,5</b>                                   | <b>17</b>                               | <b>72,6</b>   | <b>10</b>                               | <b>80,2</b>  | <b>14</b>                               |
| MUJERES                    | Tasa de idoneidad, grados de cuatro años (%) | Posición entre las univ. (74) españolas | Tasa de graduación, grados de cuatro años (%) | Posición entre las univ. (74) españolas | Tasa de idoneidad, másteres oficiales de un año (%) | Posición entre las univ. (76) españolas | Tasa de graduación, másteres oficiales de un año (%) | Posición entre las univ. (76) españolas |
| <b>Total</b>               | <b>43,4</b>                                  | --                                      | <b>55,3</b>                                   | --                                      | <b>74,6</b>   | --                                      | <b>84,7</b>  | --                                      |
| <b>U. públicas</b>         | <b>42,2</b>                                  | --                                      | <b>54,1</b>                                   | --                                      | <b>74,5</b>   | --                                      | <b>86,7</b>  | --                                      |
| <b>U. privadas</b>         | <b>56,3</b>                                  | --                                      | <b>67,6</b>                                   | --                                      | <b>74,6</b>   | --                                      | <b>80,4</b>  | --                                      |
| Europea de Canarias        | nd   | --                                      | nd  | --                                      | 89,1  | 9                                       | 82,9   | 57                                      |
| La Laguna                  | 35,9   | 59                                      | 46,5  | 63                                      | 81,7  | 32                                      | 89,9   | 27                                      |
| Las Palmas de Gran Canaria | 32,3   | 64                                      | 42,0  | 67                                      | 68,0  | 58                                      | 83,2   | 55                                      |
| <b>Canarias</b>            | <b>34,3</b>                                  | <b>17</b>                               | <b>44,5</b>                                   | <b>17</b>                               | <b>75,9</b>   | <b>11</b>                               | <b>85,8</b>  | <b>11</b>                               |

### 3. Investigación y transferencia en las universidades españolas

#### Publicaciones científicas universitarias, 2012-2016

|                            | Total          | % sobre total | Posición entre las univ. (61) españolas | Ratio publicaciones/PDI en equivalencia a jornada completa, curso 2016-2017 | Posición entre las univ. (61) españolas | % Q1        | Posición entre las univ. (61) españolas | % excelencia con liderazgo | Posición entre las univ. (61) españolas |
|----------------------------|----------------|---------------|---|---|---|-------------|---|----------------------------|---|
| <b>Total</b>               | <b>387.763</b> | <b>100,0</b>  | --                                      | <b>4,87</b>   | --                                      | <b>52,5</b> | --                                      | <b>7,05</b>                | --                                      |
| <b>U. públicas</b>         | <b>369.995</b> | <b>95,4</b>   | --                                      | <b>5,08</b>   | --                                      | <b>53,0</b> | --                                      | <b>7,10</b>                | --                                      |
| <b>U. privadas</b>         | <b>17.768</b>  | <b>4,6</b>    | --                                      | <b>2,65</b>   | --                                      | <b>43,5</b> | --                                      | <b>6,00</b>                | --                                      |
| La Laguna                  | 5.647          | 1,5           | 24                                      | 4,24  | 33                                      | 62,8        | 2                                       | 5,17                       | 52                                      |
| Las Palmas de Gran Canaria | 3.258          | 0,8           | 39                                      | 2,86  | 50                                      | 46,1        | 44                                      | 5,07                       | 53                                      |
| <b>Canarias</b>            | <b>8.905</b>   | <b>2,3</b>    | <b>11</b>                               | <b>3,60</b>   | <b>15</b>                               | <b>56,7</b> | <b>3</b>                                | <b>5,14</b>                | <b>16</b>                               |

|                            | % publicaciones con empresas | Posición entre las univ. (61) españolas | % publicaciones citadas en documentos de solicitud de patentes | Posición entre las univ. (61) españolas | % publicaciones lideradas por la universidad citadas en documentos de solicitud de patentes | Posición entre las univ. (61) españolas | % publicaciones en colaboración con instituciones de la región | Posición entre las univ. (61) españolas |
|----------------------------|------------------------------|---|--|---|---|---|--|---|
| <b>Total</b>               | <b>2,05</b>                  | --                                      | <b>1,33</b>  | --                                      | <b>0,63</b>   | --                                      | <b>36,25</b>   | --                                      |
| <b>U. públicas</b>         | <b>2,04</b>                  | --                                      | <b>1,33</b>  | --                                      | <b>0,63</b>   | --                                      | <b>36,14</b>   | --                                      |
| <b>U. privadas</b>         | <b>2,16</b>                  | --                                      | <b>1,43</b>  | --                                      | <b>0,52</b>   | --                                      | <b>38,58</b>   | --                                      |
| La Laguna                  | 1,94                         | 19                                      | 1,58   | 11                                      | 0,28  | 48                                      | 39,65  | 19                                      |
| Las Palmas de Gran Canaria | 0,85                         | 53                                      | 1,17   | 23                                      | 0,43  | 39                                      | 14,00  | 54                                      |
| <b>Canarias</b>            | <b>1,54</b>                  | <b>10</b>                               | <b>1,43</b>  | <b>4</b>                                | <b>0,34</b>   | <b>15</b>                               | <b>30,28</b>   | <b>6</b>                                |

Nota: Solo se tienen en cuenta a las universidades con más de 100 documentos en Scopus en 2015. Los datos de 2016 son estimaciones. Cada publicación es imputada a la universidad de cada autor. Esto afecta a la suma agregada por comunidades autónomas, universidades según tipo y total. % Q1 se refiere al porcentaje de trabajos publicados en revistas del primer cuartil de su campo, por nivel de impacto. % excelencia con liderazgo se refiere al porcentaje de documentos que han sido liderados y que pertenecen al 10% de los que más citas han recibido en su campo. Fuente: Grupo SCImago con datos Scopus y Estadística de personal de las universidades. Sistema Integrado de Información Universitaria (SIUI)

### Solicitudes de patentes nacionales (PAT) participadas por universidades y solicitudes de patentes internacionales PCT presentadas en la OEPM por universidades, 2006-2016

|                            | Total PAT    | % sobre total | Posición entre las univ. (48) españolas | Ratio PAT/ PDI en equivalencia a jornada completa, curso 2016-2017 (100) | Posición entre las univ. (48) españolas | Total PCT    | % sobre total | Posición entre las univ. (47) españolas | Ratio PCT/ PDI en equivalencia a jornada completa, curso 2016-2017 (100) | Posición entre las univ. (47) españolas |
|----------------------------|--------------|---------------|---|--|---|--------------|---------------|---|--|---|
| <b>Total</b>               | <b>5.921</b> | <b>100,0</b>  | <b>--</b>                               | <b>8,13</b>  | <b>--</b>                               | <b>2.262</b> | <b>100,0</b>  | <b>--</b>                               | <b>3,15</b>  | <b>--</b>                               |
| La Laguna                  | 71           | 1,2           | 33                                      | 5,33   | 31                                      | 13           | 0,6           | 36-38                                   | 0,98   | 40                                      |
| Las Palmas de Gran Canaria | 59           | 1,0           | 36-37                                   | 5,18   | 34                                      | 0            | 0,0           | --                                      | 0,00   | --                                      |
| <b>Canarias</b>            | <b>130</b>   | <b>2,2</b>    | <b>10</b>                               | <b>5,26</b>  | <b>14</b>                               | <b>13</b>    | <b>0,6</b>    | <b>15</b>                               | <b>0,98</b>  | <b>16</b>                               |

Nota: En el caso de las patentes nacionales se tiene en cuenta a los solicitantes, tanto si se trata del primer solicitante como del segundo, lo cual implica que varios solicitantes pueden compartir la titularidad de una misma solicitud de patente. En el caso de las patentes internacionales PCT se tienen en cuenta únicamente las solicitudes de patentes presentadas en la OEPM, faltan por contabilizar las solicitudes presentadas en la OMPI (Organización Mundial de la Propiedad Intelectual), de las cuales no se dispone de datos. Se ha tenido en cuenta al primer titular de la patente, es decir, cada patente corresponde a un titular. Las patentes PCT (*Patent Cooperation Treaty*) permiten garantizar la protección internacional de las invenciones. Se consideran solo las universidades con alguna patente solicitada en el periodo. No hay ninguna universidad privada que cumpla los criterios.

Fuente: OEPM (Oficina Española de Patentes y Marcas) y Estadística de personal de las universidades. Sistema Integrado de Información Universitaria (SIIU)

### Participación universitaria en proyectos de I+D individuales y en cooperación (PID) aprobados por el CDTI, 2012-2017

|                            | Total        | % sobre total | Posición entre las univ. (60) españolas | Ratio PID/ PDI en equivalencia a jornada completa, curso 2016-2017 (100) | Posición entre las univ. (60) españolas |
|----------------------------|--------------|---------------|---|--|---|
| <b>Total</b>               | <b>1.724</b> | <b>100,0</b>  | <b>--</b>                               | <b>2,20</b>  | <b>--</b>                               |
| <b>U. públicas</b>         | <b>1.638</b> | <b>95,0</b>   | <b>--</b>                               | <b>2,25</b>  | <b>--</b>                               |
| <b>U. privadas</b>         | <b>86</b>    | <b>5,0</b>    | <b>--</b>                               | <b>1,57</b>  | <b>--</b>                               |
| La Laguna                  | 6            | 0,3           | 45-49                                   | 0,45   | 56                                      |
| Las Palmas de Gran Canaria | 9            | 0,5           | 43                                      | 0,79   | 49                                      |
| <b>Canarias</b>            | <b>15</b>    | <b>0,9</b>    | <b>15</b>                               | <b>0,61</b>  | <b>17</b>                               |

Nota: Varias universidades pueden participar en un mismo proyecto.

Fuente: CDTI (Centro para el Desarrollo Tecnológico Industrial) y Estadística de personal de las universidades. Sistema Integrado de Información Universitaria (SIIU)

# 7

## CANTABRIA



## 1. Sistema universitario español: rasgos básicos

### Matriculados. Estudios de grado. Total y por género, edad y nacionalidad. Curso 2016-2017

|                          | Total            | % sobre total | Posición entre las univ. (80) españolas | Ratio matriculados/población 2016 (miles) | Posición entre las univ. (74) españolas | % de mujeres | Posición entre las univ. (80) españolas | % de 18 a 21 años (edad típica) | Posición entre las univ. (80) españolas | % de alumnos de nacionalidad extranjera | Posición entre las univ. (80) españolas |
|--------------------------|------------------|---------------|---|---|---|--------------|---|---------------------------------|---|---|---|
| <b>Total</b>             | <b>1.303.252</b> | <b>100,0</b>  | --                                      | <b>28,0</b>                               | --                                      | <b>54,7</b>  | --                                      | <b>48,9</b>                     | --                                      | <b>4,4</b>                              | --                                      |
| <b>U. públicas</b>       | <b>1.116.463</b> | <b>85,7</b>   | --                                      | <b>24,0</b>                               | --                                      | <b>54,5</b>  | --                                      | <b>50,6</b>                     | --                                      | <b>3,8</b>                              | --                                      |
| <b>U. privadas</b>       | <b>186.789</b>   | <b>14,3</b>   | --                                      | <b>4,0</b>                                | --                                      | <b>55,9</b>  | --                                      | <b>38,8</b>                     | --                                      | <b>8,3</b>                              | --                                      |
| U. de Cantabria          | 8.872            | 0,7           | 49                                      | 15,3                                      | 25                                      | 50,5         | 66                                      | 56,1                            | 42                                      | 2,7                                     | 52                                      |
| U. Europea del Atlántico | 1.153            | 0,1           | 77                                      | 2,0                                       | 60                                      | 44,5         | 71                                      | 79,6                            | 5                                       | 10,7                                    | 12                                      |
| <b>Cantabria</b>         | <b>10.025</b>    | <b>0,8</b>    | <b>16</b>                               | <b>17,3</b>                               | <b>13</b>                               | <b>49,8</b>  | <b>17</b>                               | <b>58,8</b>                     | <b>7</b>                                | <b>3,6</b>                              | <b>10</b>                               |

Nota: La población que se considera es la de la provincia donde está la sede principal de la universidad. En el caso de la comunidad autónoma la posición se refiere a la ocupada entre las 17 regiones españolas. La posición se refiere, en todos los casos, a la obtenida en una ordenación descendente, de mayor a menor valor de la variable en cuestión. Esta nota aplica para el resto de cuadros del informe autonómico.

Fuente: Estadística de estudiantes. Sistema Integrado de Información Universitaria (SIIU) e INE para la población

### Matriculados. Estudios de máster oficial. Total y por género, edad y nacionalidad. Curso 2016-2017

|                          | Total          | % sobre total | Posición entre las univ. (81) españolas | Ratio matriculados/población 2016 (miles) | Posición entre las univ. (73) españolas | % de mujeres | Posición entre las univ. (81) españolas | % de menos de 25 años | Posición entre las univ. (81) españolas | % de alumnos de nacionalidad extranjera | Posición entre las univ. (81) españolas | De los cuales, % de América Latina y el Caribe | Posición entre las univ. (81) españolas |
|--------------------------|----------------|---------------|---|---|---|--------------|---|-----------------------|---|---|---|--|---|
| <b>Total</b>             | <b>190.143</b> | <b>100,0</b>  | --                                      | <b>4,08</b>                               | --                                      | <b>54,4</b>  | --                                      | <b>36,2</b>           | --                                      | <b>20,4</b>                             | --                                      | <b>59,6</b>                                    | --                                      |
| <b>U. públicas</b>       | <b>124.892</b> | <b>65,7</b>   | --                                      | <b>2,68</b>                               | --                                      | <b>53,4</b>  | --                                      | <b>42,9</b>           | --                                      | <b>19,2</b>                             | --                                      | <b>56,4</b>                                    | --                                      |
| <b>U. privadas</b>       | <b>65.251</b>  | <b>34,3</b>   | --                                      | <b>1,40</b>                               | --                                      | <b>56,1</b>  | --                                      | <b>23,5</b>           | --                                      | <b>22,6</b>                             | --                                      | <b>64,8</b>                                    | --                                      |
| U. de Cantabria          | 1.075          | 0,6           | 58                                      | 1,85                                      | 15                                      | 47,3         | 66                                      | 46,8                  | 23                                      | 7,2                                     | 58                                      | 55,8   | 37                                      |
| U. Europea del Atlántico | 391            | 0,2           | 72                                      | 0,67                                      | 50                                      | 64,7         | 2                                       | 4,6                   | 81                                      | 69,1                                    | 1                                       | 87,0   | 2                                       |
| <b>Cantabria</b>         | <b>1.466</b>   | <b>0,8</b>    | <b>15</b>                               | <b>2,52</b>                               | <b>7</b>                                | <b>51,9</b>  | <b>11</b>                               | <b>35,5</b>           | <b>13</b>                               | <b>23,7</b>                             | <b>5</b>                                | <b>80,1</b>                                    | <b>1</b>                                |

Fuente: Estadística de estudiantes. Sistema Integrado de Información Universitaria (SIIU) e INE para la población

## Matriculados. Estudios de doctorado. RD 99/2011. Total y por género, edad y nacionalidad. Curso 2016-2017

|                    | Total         | % sobre total | Posición entre las univ. (71) españolas | Ratio matriculados/población 2016 (miles) | Posición entre las univ. (66) españolas | % de mujeres | Posición entre las univ. (71) españolas | % de 30 años y menos | Posición entre las univ. (71) españolas | % de alumnos de nacionalidad extranjera | Posición entre las univ. (71) españolas | De los cuales, % de América Latina y el Caribe | Posición entre las univ. (71) españolas |
|--------------------|---------------|---------------|---|---|---|--------------|---|----------------------|---|---|---|--|---|
| <b>Total</b>       | <b>71.318</b> | <b>100,0</b>  | --                                      | <b>1,53</b>                               | --                                      | <b>49,7</b>  | --                                      | <b>43,0</b>          | --                                      | <b>24,9</b>                             | --                                      | <b>54,4</b>                                    | --                                      |
| <b>U. públicas</b> | <b>67.945</b> | <b>95,3</b>   | --                                      | <b>1,46</b>                               | --                                      | <b>49,8</b>  | --                                      | <b>43,1</b>          | --                                      | <b>25,1</b>                             | --                                      | <b>54,4</b>                                    | --                                      |
| <b>U. privadas</b> | <b>3.373</b>  | <b>4,7</b>    | --                                      | <b>0,07</b>                               | --                                      | <b>46,9</b>  | --                                      | <b>40,9</b>          | --                                      | <b>20,9</b>                             | --                                      | <b>56,2</b>                                    | --                                      |
| U. de Cantabria    | 510           | 0,7           | 41                                      | 0,88                                      | 22                                      | 46,5         | 47                                      | 48,2                 | 15                                      | 12,9                                    | 59                                      | 53,0   | 43                                      |
| <b>Cantabria</b>   | <b>510</b>    | <b>0,7</b>    | <b>16</b>                               | <b>0,88</b>                               | <b>12</b>                               | <b>46,5</b>  | <b>16</b>                               | <b>48,2</b>          | <b>3</b>                                | <b>12,9</b>                             | <b>15</b>                               | <b>53,0</b>                                    | <b>11</b>                               |

Fuente: Estadística de estudiantes. Sistema Integrado de Información Universitaria (SIU) e INE para la población

## Índice de especialización en las diversas ramas de enseñanza, según total de matriculados. Curso 2016-2017

|                          | Ciencias Sociales y Jurídicas | Posición entre las univ. españolas | Ingeniería y Arquitectura | Posición entre las univ. españolas | Artes y Humanidades | Posición entre las univ. españolas | Ciencias de la Salud | Posición entre las univ. españolas | Ciencias     | Posición entre las univ. españolas |
|--------------------------|-------------------------------|------------------------------------|---------------------------|------------------------------------|---------------------|------------------------------------|----------------------|------------------------------------|--------------|------------------------------------|
| <b>Total</b>             | <b>100,0</b>                  | --                                 | <b>100,0</b>              | --                                 | <b>100,0</b>        | --                                 | <b>100,0</b>         | --                                 | <b>100,0</b> | --                                 |
| <b>U. públicas</b>       | <b>94,8</b>                   | --                                 | <b>109,2</b>              | --                                 | <b>110,7</b>        | --                                 | <b>92,4</b>          | --                                 | <b>115,7</b> | --                                 |
| <b>U. privadas</b>       | <b>126,6</b>                  | --                                 | <b>52,9</b>               | --                                 | <b>45,4</b>         | --                                 | <b>138,8</b>         | --                                 | <b>19,4</b>  | --                                 |
| U. de Cantabria          | 92,1                          | 54                                 | 165,6                     | 10                                 | 40,2                | 52                                 | 98,1                 | 39                                 | 67,1         | 39                                 |
| U. Europea del Atlántico | 88,0                          | 60                                 | 45,2                      | 55                                 | 198,5               | 2                                  | 168,0                | 17                                 | 0,0          | 66-82                              |
| <b>Cantabria</b>         | <b>91,6</b>                   | <b>12</b>                          | <b>150,1</b>              | <b>1</b>                           | <b>60,6</b>         | <b>15</b>                          | <b>107,1</b>         | <b>6</b>                           | <b>58,4</b>  | <b>17</b>                          |

$$\frac{E_{ij}}{E_{it}} \times 100$$

Nota: El índice de especialización se calcula como:  $\frac{E_{ij}}{E_{it}} \times 100$ , donde E hace referencia a los estudiantes matriculados, i es la rama de enseñanza, j la universidad y t el total, es decir, el valor para España. Un valor superior a 100 indica que, en comparación con España, esa universidad j está especializada en la rama i. 82 universidades.

Fuente: Elaboración propia a partir de la Estadística de estudiantes. Sistema Integrado de Información Universitaria (SIU)

## Indicadores de desempeño académico, matriculados estudios de grado, curso 2015-2016

| AMBOS SEXOS              | Tasa de rendimiento (%) | Posición entre las univ. (80) españolas | Número medio de créditos matriculados por alumno | Posición entre las univ. (80) españolas | Créditos matriculados en segunda y sucesivas matrículas s/total créditos matriculados (%) | Posición entre las univ. (80) españolas | Tasa de abandono estudio en primer año (%) | Posición entre las univ. (77) españolas | Tasa global de abandono estudio (%) | Posición entre las univ. (74) españolas | Tasa global de transición al máster (%) | Posición entre las univ. (77) españolas | Tasa de transición al máster en la propia universidad (%) | Posición entre las univ. (77) españolas |
|--------------------------|-------------------------|---|--|---|---|---|--|---|-------------------------------------|---|---|---|---|---|
| <b>Total</b>             | <b>77,7</b>             | --                                      | <b>51,8</b>                                      | --                                      | <b>13,7</b>   | --                                      | <b>21,8</b>                                | --                                      | <b>35,2</b>                         | --                                      | <b>22,9</b>                             | --                                      | <b>13,0</b>   | --                                      |
| <b>U. públicas</b>       | <b>76,6</b>             | --                                      | <b>52,1</b>                                      | --                                      | <b>14,6</b>   | --                                      | <b>22,6</b>                                | --                                      | <b>36,1</b>                         | --                                      | <b>24,8</b>                             | --                                      | <b>14,2</b>   | --                                      |
| <b>U. privadas</b>       | <b>85,1</b>             | --                                      | <b>49,5</b>                                      | --                                      | <b>8,0</b>  | --                                      | <b>16,8</b>                                | --                                      | <b>29,3</b>                         | --                                      | <b>13,8</b>                             | --                                      | <b>7,4</b>  | --                                      |
| U. de Cantabria          | 76,8                    | 64                                      | 53,5   | 61                                      | 16,5  | 12                                      | 18,8                                       | 24                                      | 30,8                                | 24                                      | 28,6                                    | 18                                      | 18,7  | 11                                      |
| U. Europea del Atlántico | 92,0                    | 4                                       | 58,4   | 14                                      | 1,5   | 78                                      | nd   | --                                      | nd                                  | --                                      | nd                                      | --                                      | nd  | --                                      |
| <b>Cantabria</b>         | <b>78,0</b>             | <b>11</b>                               | <b>53,8</b>                                      | <b>14</b>                               | <b>15,4</b>   | <b>6</b>                                | <b>18,8</b>                                | <b>8</b>                                | <b>30,8</b>                         | <b>5</b>                                | <b>28,6</b>                             | <b>4</b>                                | <b>18,7</b>   | <b>3</b>                                |

Nota: La tasa de rendimiento se define como la ratio, en porcentaje, entre los créditos aprobados y los matriculados. La tasa de abandono del estudio en primer año se define como la proporción de estudiantes de nuevo ingreso en el curso X, no titulados en ese curso y no matriculados en ese estudio en el curso X+1 ni X+2. La tasa global de abandono del estudio se define como la suma de las tasas parciales de abandono en primer, segundo y tercer año, definidas las dos últimas como la proporción de estudiantes de nuevo ingreso en el curso X, matriculados en el mismo estudio en el curso X+1 y no titulados, y no matriculados en ese estudio en el curso X+2 ni X+3; y la proporción de estudiantes de nuevo ingreso en el curso X, matriculados en el mismo estudio en el curso X+2 y no titulados, y no matriculados en ese estudio en el curso X+3 ni X+4. La tasa global de transición al máster se refiere al porcentaje de estudiantes que al finalizar un grado comienzan un máster en el curso inmediatamente posterior, en cualquier universidad del sistema universitario español. También se ofrece la tasa de transición en la propia universidad en la que se estudió el grado. nd es no disponible.

Fuente: Anuario de indicadores universitarios. Sistema Integrado de Información Universitaria (SIU)

| HOMBRES                  | Tasa de rendimiento (%) | Posición entre las univ. (80) españolas | Número medio de créditos matriculados por alumno | Posición entre las univ. (80) españolas | Créditos matriculados en segunda y sucesivas matrículas s/total créditos matriculados (%) | Posición entre las univ. (80) españolas | Tasa de abandono estudio en primer año (%) | Posición entre las univ. (77) españolas | Tasa global de abandono estudio (%) | Posición entre las univ. (74) españolas | Tasa global de transición al máster (%) | Posición entre las univ. (76) españolas | Tasa de transición al máster en la propia universidad (%) | Posición entre las univ. (76) españolas |
|--------------------------|-------------------------|---|--|---|---|---|--|---|-------------------------------------|---|---|---|---|---|
| <b>Total</b>             | <b>72,5</b>             | --                                      | <b>51,1</b>                                      | --                                      | <b>16,6</b>   | --                                      | <b>25,0</b>                                | --                                      | <b>39,7</b>                         | --                                      | <b>27,4</b>                             | --                                      | <b>16,5</b>   | --                                      |
| <b>U. públicas</b>       | <b>71,2</b>             | --                                      | <b>51,4</b>                                      | --                                      | <b>17,5</b>   | --                                      | <b>25,9</b>                                | --                                      | <b>40,9</b>                         | --                                      | <b>29,4</b>                             | --                                      | <b>17,8</b>   | --                                      |
| <b>U. privadas</b>       | <b>81,2</b>             | --                                      | <b>48,6</b>                                      | --                                      | <b>10,0</b>   | --                                      | <b>19,1</b>                                | --                                      | <b>31,5</b>                         | --                                      | <b>18,2</b>                             | --                                      | <b>10,3</b>   | --                                      |
| U. de Cantabria          | 71,5                    | 59                                      | 53,0   | 61                                      | 19,3  | 15                                      | 22,5                                       | 22                                      | 37,3                                | 19                                      | 37,5                                    | 8                                       | 25,8  | 5                                       |
| U. Europea del Atlántico | 91,1                    | 2                                       | 57,8   | 12                                      | 1,9   | 78                                      | nd   | --                                      | nd                                  | --                                      | nd                                      | --                                      | nd  | --                                      |
| <b>Cantabria</b>         | <b>73,2</b>             | <b>8</b>                                | <b>53,3</b>                                      | <b>13</b>                               | <b>17,8</b>   | <b>7</b>                                | <b>22,5</b>                                | <b>7</b>                                | <b>37,3</b>                         | <b>5</b>                                | <b>37,5</b>                             | <b>2</b>                                | <b>25,8</b>   | <b>2</b>                                |

| MUJERES                  | Tasa de rendimiento (%) | Posición entre las univ. (80) españolas | Número medio de créditos matriculados por alumno | Posición entre las univ. (80) españolas | Créditos matriculados en segunda y sucesivas matrículas s/total créditos matriculados (%) | Posición entre las univ. (80) españolas | Tasa de abandono estudio en primer año (%) | Posición entre las univ. (77) españolas | Tasa global de abandono estudio (%) | Posición entre las univ. (74) españolas | Tasa global de transición al máster (%) | Posición entre las univ. (77) españolas | Tasa de transición al máster en la propia universidad (%) | Posición entre las univ. (77) españolas |
|--------------------------|-------------------------|---|--|---|---|---|--|---|-------------------------------------|---|---|---|---|---|
| <b>Total</b>             | <b>81,9</b>             | --                                      | <b>52,4</b>                                      | --                                      | <b>11,4</b>   | --                                      | <b>19,0</b>                                | --                                      | <b>31,3</b>                         | --                                      | <b>19,9</b>                             | --                                      | <b>10,8</b>   | --                                      |
| <b>U. públicas</b>       | <b>81,0</b>             | --                                      | <b>52,7</b>                                      | --                                      | <b>12,1</b>   | --                                      | <b>19,7</b>                                | --                                      | <b>31,9</b>                         | --                                      | <b>21,9</b>                             | --                                      | <b>11,9</b>   | --                                      |
| <b>U. privadas</b>       | <b>88,1</b>             | --                                      | <b>50,2</b>                                      | --                                      | <b>6,5</b>  | --                                      | <b>14,9</b>                                | --                                      | <b>27,5</b>                         | --                                      | <b>11,1</b>                             | --                                      | <b>5,6</b>  | --                                      |
| U. de Cantabria          | 81,7                    | 61                                      | 54,0   | 61                                      | 14,0  | 12                                      | 15,1                                       | 26                                      | 24,6                                | 30                                      | 22,2                                    | 28                                      | 13,6  | 18                                      |
| U. Europea del Atlántico | 93,2                    | 6                                       | 59,2   | 12                                      | 0,9   | 78                                      | nd   | --                                      | nd                                  | --                                      | nd                                      | --                                      | nd  | --                                      |
| <b>Cantabria</b>         | <b>82,4</b>             | <b>11</b>                               | <b>54,3</b>                                      | <b>14</b>                               | <b>13,1</b>   | <b>6</b>                                | <b>15,1</b>                                | <b>7</b>                                | <b>24,6</b>                         | <b>6</b>                                | <b>22,2</b>                             | <b>6</b>                                | <b>13,6</b>   | <b>7</b>                                |

## Indicadores de desempeño académico, matriculados estudios de máster oficial, curso 2015-2016

| AMBOS SEXOS              | Tasa de rendimiento (%) | Posición entre las univ. (80) españolas | Número medio de créditos matriculados por alumno | Posición entre las univ. (80) españolas | Créditos matriculados en segunda y sucesivas matrículas s/total créditos matriculados (%) | Posición entre las univ. (80) españolas | Tasa de abandono estudio en primer año (%) | Posición entre las univ. (78) españolas | Tasa global de abandono estudio (%) | Posición entre las univ. (74) españolas |
|--------------------------|-------------------------|---|--|---|---|---|--|---|-------------------------------------|---|
| <b>Total</b>             | <b>89,07</b>            | --                                      | <b>45,87</b>                                     | --                                      | <b>3,49</b>   | --                                      | <b>13,33</b>                               | --                                      | <b>23,39</b>                        | --                                      |
| <b>U. públicas</b>       | <b>89,23</b>            | --                                      | <b>46,22</b>                                     | --                                      | <b>3,63</b>   | --                                      | <b>11,83</b>                               | --                                      | <b>22,55</b>                        | --                                      |
| <b>U. privadas</b>       | <b>88,72</b>            | --                                      | <b>45,15</b>                                     | --                                      | <b>3,18</b>   | --                                      | <b>16,61</b>                               | --                                      | <b>25,84</b>                        | --                                      |
| U. de Cantabria          | 92,50                   | 35                                      | 49,06  | 30                                      | 3,86  | 24                                      | 8,95                                       | 44                                      | 22,42                               | 29                                      |
| U. Europea del Atlántico | 98,02                   | 3                                       | 36,19  | 77                                      | 0,00  | 76-80                                   | nd   | --                                      | nd                                  | --                                      |
| <b>Cantabria</b>         | <b>92,88</b>            | <b>5</b>                                | <b>47,89</b>                                     | <b>8</b>                                | <b>3,59</b>   | <b>6</b>                                | <b>8,95</b>                                | <b>10</b>                               | <b>22,42</b>                        | <b>8</b>                                |

Nota: La tasa de rendimiento se define como la ratio, en porcentaje, entre los créditos aprobados y los matriculados. La tasa de abandono del estudio en primer año se define como la proporción de estudiantes de nuevo ingreso en el curso X, no titulados en ese curso y no matriculados en ese estudio en el curso X+1 ni X+2. La tasa global de abandono del estudio se define como la suma de las tasas parciales de abandono en primer, segundo y tercer año, definidas las dos últimas como la proporción de estudiantes de nuevo ingreso en el curso X, matriculados en el mismo estudio en el curso X+1 y no titulados, y no matriculados en ese estudio en el curso X+2 ni X+3; y la proporción de estudiantes de nuevo ingreso en el curso X, matriculados en el mismo estudio en el curso X+2 y no titulados, y no matriculados en ese estudio en el curso X+3 ni X+4. nd es no disponible.

Fuente: Anuario de indicadores universitarios. Sistema Integrado de Información Universitaria (SIU)

| HOMBRES                  | Tasa de rendimiento (%) | Posición entre las univ. (80) españolas | Número medio de créditos matriculados por alumno | Posición entre las univ. (80) españolas | Créditos matriculados en segunda y sucesivas matrículas s/total créditos matriculados (%) | Posición entre las univ. (80) españolas | Tasa de abandono estudio en primer año (%) | Posición entre las univ. (77) españolas | Tasa global de abandono estudio (%) | Posición entre las univ. (74) españolas |
|--------------------------|-------------------------|---|--|---|---|---|--|---|-------------------------------------|---|
| <b>Total</b>             | <b>88,11</b>            | --                                      | <b>45,59</b>                                     | --                                      | <b>3,79</b>   | --                                      | <b>14,94</b>                               | --                                      | <b>25,53</b>                        | --                                      |
| <b>U. públicas</b>       | <b>88,49</b>            | --                                      | <b>45,88</b>                                     | --                                      | <b>3,99</b>   | --                                      | <b>13,42</b>                               | --                                      | <b>25,19</b>                        | --                                      |
| <b>U. privadas</b>       | <b>87,29</b>            | --                                      | <b>44,97</b>                                     | --                                      | <b>3,37</b>   | --                                      | <b>18,01</b>                               | --                                      | <b>26,39</b>                        | --                                      |
| U. de Cantabria          | 91,00                   | 38                                      | 48,47  | 30                                      | 4,38  | 22                                      | 10,87                                      | 40                                      | 23,74                               | 30                                      |
| U. Europea del Atlántico | 99,34                   | 2                                       | 38,05  | 76                                      | 0,00  | 75-80                                   | nd   | --                                      | nd                                  | --                                      |
| <b>Cantabria</b>         | <b>91,51</b>            | <b>4</b>                                | <b>47,68</b>                                     | <b>7</b>                                | <b>4,11</b>   | <b>6</b>                                | <b>10,87</b>                               | <b>10</b>                               | <b>23,74</b>                        | <b>8</b>                                |

| MUJERES                  | Tasa de rendimiento (%) | Posición entre las univ. (80) españolas | Número medio de créditos matriculados por alumno | Posición entre las univ. (80) españolas | Créditos matriculados en segunda y sucesivas matrículas s/total créditos matriculados (%) | Posición entre las univ. (80) españolas | Tasa de abandono estudio en primer año (%) | Posición entre las univ. (76) españolas | Tasa global de abandono estudio (%) | Posición entre las univ. (73) españolas |
|--------------------------|-------------------------|---|--|---|---|---|--|---|-------------------------------------|---|
| <b>Total</b>             | <b>89,88</b>            | --                                      | <b>46,11</b>                                     | --                                      | <b>3,23</b>   | --                                      | <b>12,01</b>                               | --                                      | <b>21,63</b>                        | --                                      |
| <b>U. públicas</b>       | <b>89,87</b>            | --                                      | <b>46,51</b>                                     | --                                      | <b>3,32</b>   | --                                      | <b>10,57</b>                               | --                                      | <b>20,52</b>                        | --                                      |
| <b>U. privadas</b>       | <b>89,92</b>            | --                                      | <b>45,30</b>                                     | --                                      | <b>3,03</b>   | --                                      | <b>15,33</b>                               | --                                      | <b>25,29</b>                        | --                                      |
| U. de Cantabria          | 94,21                   | 27                                      | 49,76  | 29                                      | 3,26  | 28                                      | 7,39                                       | 45                                      | 21,38                               | 26                                      |
| U. Europea del Atlántico | 96,86                   | 7                                       | 34,71  | 77                                      | 0,00  | 76-80                                   | nd   | --                                      | nd                                  | --                                      |
| <b>Cantabria</b>         | <b>94,41</b>            | <b>5</b>                                | <b>48,14</b>                                     | <b>9</b>                                | <b>3,01</b>   | <b>8</b>                                | <b>7,39</b>                                | <b>9</b>                                | <b>21,38</b>                        | <b>6</b>                                |

### Estructura universitaria, curso 2017-2018

|                          | Campus o sedes | % sobre total | Posición entre las univ. (82) españolas | Centros      | % sobre total | Posición entre las univ. (80) españolas | Departamentos | % sobre total | Posición entre las univ. (77) españolas |
|--------------------------|----------------|---------------|---|--------------|---------------|---|---------------|---------------|---|
| <b>Total</b>             | <b>348</b>     | <b>100,0</b>  | --                                      | <b>1.046</b> | <b>100,0</b>  | --                                      | <b>2.891</b>  | <b>100,0</b>  | --                                      |
| <b>U. públicas</b>       | <b>279</b>     | <b>80,2</b>   | --                                      | <b>852</b>   | <b>81,5</b>   | --                                      | <b>2.421</b>  | <b>83,7</b>   | --                                      |
| <b>U. privadas</b>       | <b>69</b>      | <b>19,8</b>   | --                                      | <b>194</b>   | <b>18,5</b>   | --                                      | <b>470</b>    | <b>16,3</b>   | --                                      |
| U. de Cantabria          | 2              | 0,6           | 44-60                                   | 14           | 1,3           | 30-33                                   | 32            | 1,1           | 33                                      |
| U. Europea del Atlántico | 1              | 0,3           | 61-82                                   | 3            | 0,3           | 71-76                                   | 5             | 0,2           | 71-74                                   |
| <b>Cantabria</b>         | <b>3</b>       | <b>0,9</b>    | <b>15</b>                               | <b>17</b>    | <b>1,6</b>    | <b>15</b>                               | <b>37</b>     | <b>1,3</b>    | <b>15</b>                               |

|                          | Institutos de investigación | % sobre total | Posición entre las univ. (52) españolas | Escuelas de doctorado | % sobre total | Posición entre las univ. (42) españolas | Hospitales | % sobre total | Posición entre las univ. (22) españolas | Fundaciones | % sobre total | Posición entre las univ. (36) españolas |
|--------------------------|-----------------------------|---------------|---|-----------------------|---------------|---|------------|---------------|---|-------------|---------------|---|
| <b>Total</b>             | <b>541</b>                  | <b>100,0</b>  | --                                      | <b>50</b>             | <b>100,0</b>  | --                                      | <b>57</b>  | <b>100,0</b>  | --                                      | <b>74</b>   | <b>100,0</b>  | --                                      |
| <b>U. públicas</b>       | <b>482</b>                  | <b>89,1</b>   | --                                      | <b>40</b>             | <b>80,0</b>   | --                                      | <b>46</b>  | <b>80,7</b>   | --                                      | <b>64</b>   | <b>86,5</b>   | --                                      |
| <b>U. privadas</b>       | <b>59</b>                   | <b>10,9</b>   | --                                      | <b>10</b>             | <b>20,0</b>   | --                                      | <b>11</b>  | <b>19,3</b>   | --                                      | <b>10</b>   | <b>13,5</b>   | --                                      |
| U. de Cantabria          | 4                           | 0,7           | 36-40                                   | 1                     | 2,0           | 5-42                                    | 0          | 0,0           | --                                      | 4           | 5,4           | 4-6                                     |
| U. Europea del Atlántico | 0                           | 0,0           | --                                      | 0                     | 0,0           | --                                      | 0          | 0,0           | --                                      | 0           | 0,0           | --                                      |
| <b>Cantabria</b>         | <b>4</b>                    | <b>0,7</b>    | <b>15</b>                               | <b>1</b>              | <b>2,0</b>    | <b>9-15</b>                             | <b>0</b>   | <b>0,0</b>    | --                                      | <b>4</b>    | <b>5,4</b>    | <b>7-8</b>                              |

Nota: No hay datos diferentes de cero para todas las comunidades autónomas en el caso de las escuelas de doctorado (15 en vez de 17), los hospitales (10) y las fundaciones (12).  
Fuente: Estadística de universidades, centros y titulaciones. Sistema Integrado de Información Universitaria (SIIU)

### Titulaciones de grados, másteres oficiales y doctorados impartidas, curso 2017-2018

|                          | Grados       | % sobre total | Posición entre las univ. (80) españolas | % no estrictamente presencial | Posición entre las univ. (80) españolas | % de cuatro años | Posición entre las univ. (80) españolas |
|--------------------------|--------------|---------------|---|-------------------------------|---|------------------|---|
| <b>Total</b>             | <b>2.869</b> | <b>100,0</b>  | --                                      | <b>8,4</b>                    | --                                      | <b>94,9</b>      | --                                      |
| <b>U. públicas</b>       | <b>2.142</b> | <b>74,7</b>   | --                                      | <b>2,3</b>                    | --                                      | <b>95,6</b>      | --                                      |
| <b>U. privadas</b>       | <b>727</b>   | <b>25,3</b>   | --                                      | <b>26,3</b>                   | --                                      | <b>93,1</b>      | --                                      |
| U. de Cantabria          | 30           | 1,0           | 46-48                                   | 0,0                           | 38-80                                   | 96,7             | 31-34                                   |
| U. Europea del Atlántico | 14           | 0,5           | 72-73                                   | 0,0                           | 38-80                                   | 100,0            | 1-22                                    |
| <b>Cantabria</b>         | <b>44</b>    | <b>1,5</b>    | <b>15</b>                               | <b>0,0</b>                    | <b>11-17</b>                            | <b>97,7</b>      | <b>2</b>                                |

|                          | Másteres oficiales | % sobre total | Posición entre las univ. (82) españolas | % no estrictamente presencial | Posición entre las univ. (82) españolas | % de un año, entre 60 y menos de 90 créditos ECTS | Posición entre las univ. (82) españolas | Doctorados   | % sobre total | Posición entre las univ. (74) españolas |
|--------------------------|--------------------|---------------|---|-------------------------------|---|---|---|--------------|---------------|---|
| <b>Total</b>             | <b>3.907</b>       | <b>100,0</b>  | --                                      | <b>22,0</b>                   | --                                      | <b>76,8</b>                                       | --                                      | <b>1.391</b> | <b>100,0</b>  | --                                      |
| <b>U. públicas</b>       | <b>3.122</b>       | <b>79,9</b>   | --                                      | <b>15,3</b>                   | --                                      | <b>75,7</b>                                       | --                                      | <b>1.285</b> | <b>92,4</b>   | --                                      |
| <b>U. privadas</b>       | <b>785</b>         | <b>20,1</b>   | --                                      | <b>48,4</b>                   | --                                      | <b>81,1</b>                                       | --                                      | <b>106</b>   | <b>7,6</b>    | --                                      |
| U. de Cantabria          | 44                 | 1,1           | 36-39                                   | 22,7                          | 33                                      | 79,5  | 42                                      | 20           | 1,4           | 27-29                                   |
| U. Europea del Atlántico | 8                  | 0,2           | 76                                      | 100,0                         | 1-6                                     | 87,5  | 17-18                                   | 0            | 0,0           | --                                      |
| <b>Cantabria</b>         | <b>52</b>          | <b>1,3</b>    | <b>13</b>                               | <b>34,6</b>                   | <b>1</b>                                | <b>80,8</b>                                       | <b>5</b>                                | <b>20</b>    | <b>1,4</b>    | <b>14</b>                               |

Nota: Cada titulación es imputada a cada universidad en la que se imparte. Esto afecta a la suma agregada por comunidades autónomas, universidades según tipo y total.  
Fuente: Estadística de universidades, centros y titulaciones. Sistema Integrado de Información Universitaria (SIIU)

## Oferta de plazas, demanda y matrícula de nuevo ingreso por preinscripción, curso 2017-2018, 47 universidades públicas presenciales, titulaciones de grado

|                  | Oferta         | % sobre total | Posición entre las univ. españolas | Demanda        | % sobre total | Posición entre las univ. españolas |
|------------------|----------------|---------------|------------------------------------|----------------|---------------|------------------------------------|
| <b>Total</b>     | <b>245.203</b> | <b>100,0</b>  | <b>--</b>                          | <b>379.267</b> | <b>100,0</b>  | <b>--</b>                          |
| U. de Cantabria  | 2.547          | 1,0           | 40                                 | 5.717          | 1,5           | 29                                 |
| <b>Cantabria</b> | <b>2.547</b>   | <b>1,0</b>    | <b>15</b>                          | <b>5.717</b>   | <b>1,5</b>    | <b>15</b>                          |

|                  | Matrícula de nuevo ingreso | % sobre total | Posición entre las univ. españolas | Tasa ocupación (%) | Posición entre las univ. españolas | Tasa preferencia (%) | Posición entre las univ. españolas | Tasa adecuación (%) | Posición entre las univ. españolas |
|------------------|----------------------------|---------------|------------------------------------|--------------------|------------------------------------|----------------------|------------------------------------|---------------------|------------------------------------|
| <b>Total</b>     | <b>218.976</b>             | <b>100,0</b>  | <b>--</b>                          | <b>89,3</b>        | <b>--</b>                          | <b>154,7</b>         | <b>--</b>                          | <b>74,7</b>         | <b>--</b>                          |
| U. de Cantabria  | 1.958                      | 0,9           | 42                                 | 76,9               | 44                                 | 224,5                | 4                                  | 88,5                | 5                                  |
| <b>Cantabria</b> | <b>1.958</b>               | <b>0,9</b>    | <b>15</b>                          | <b>76,9</b>        | <b>16</b>                          | <b>224,5</b>         | <b>2</b>                           | <b>88,5</b>         | <b>3</b>                           |

Nota: La matrícula se refiere a los alumnos que acceden a cada enseñanza por preinscripción. La demanda es el número de preinscritos o solicitantes de cada titulación en primera opción. En las titulaciones sin límite de plazas se ha computado la oferta en primer año que figura en la memoria de verificación del título. La tasa de ocupación se refiere a la ratio matrícula/oferta y valora si los centros universitarios pueden cubrir las plazas que ofrecen con matriculados de nuevo ingreso por preinscripción, esto es, evalúa la eficiencia productiva del sistema. La tasa de preferencia se refiere a la ratio demanda/oferta y valora qué porcentaje de la oferta se cubriría con estudiantes que quieren cursar la enseñanza en primera opción, es decir, revela, en términos relativos, el nivel de demanda de la enseñanza. La tasa de adecuación se define como la relación porcentual entre la matrícula de nuevo ingreso en primera opción por preinscripción y la matrícula total de nuevo ingreso por preinscripción. Fuente: Estadística de universidades, centros y titulaciones. Sistema Integrado de Información Universitaria (SIIU)

## PDI (personal docente e investigador) y características principales del PDI, curso 2016-2017

|                          | Total PDI      | % sobre total | Posición entre las univ. (80) españolas | Ratio PDI/ población 2016 (miles) | Posición entre las univ. (74) españolas | % PDI ETC s/ PDI total | Posición entre las univ. (80) españolas | % de doctores | Posición entre las univ. (80) españolas | % de funcionarios | Posición entre las univ. (48) españolas | % de contratados indefinidos | Posición entre las univ. (80) españolas |
|--------------------------|----------------|---------------|---|-----------------------------------|---|------------------------|---|---------------|---|-------------------|---|------------------------------|---|
| <b>Total</b>             | <b>120.383</b> | <b>100,0</b>  | <b>--</b>                               | <b>2,59</b>                       | <b>--</b>                               | <b>68,5</b>            | <b>--</b>                               | <b>71,7</b>   | <b>--</b>                               | <b>36,0</b>       | <b>--</b>                               | <b>20,9</b>                  | <b>--</b>                               |
| <b>U. públicas</b>       | <b>102.297</b> | <b>85,0</b>   | <b>--</b>                               | <b>2,20</b>                       | <b>--</b>                               | <b>71,2</b>            | <b>--</b>                               | <b>74,7</b>   | <b>--</b>                               | <b>42,3</b>       | <b>--</b>                               | <b>14,2</b>                  | <b>--</b>                               |
| <b>U. privadas</b>       | <b>18.086</b>  | <b>15,0</b>   | <b>--</b>                               | <b>0,39</b>                       | <b>--</b>                               | <b>53,2</b>            | <b>--</b>                               | <b>54,6</b>   | <b>--</b>                               | <b>na</b>         | <b>--</b>                               | <b>58,2</b>                  | <b>--</b>                               |
| U. de Cantabria          | 1.359          | 1,1           | 37                                      | 2,34                              | 7                                       | 66,6                   | 46                                      | 70,0          | 42                                      | 37,3              | 35                                      | 10,3                         | 65                                      |
| U. Europea del Atlántico | 53             | 0,0           | 77                                      | 0,09                              | 67                                      | 78,5                   | 20                                      | 54,7          | 65                                      | na                | --                                      | 79,2                         | 8                                       |
| <b>Cantabria</b>         | <b>1.412</b>   | <b>1,2</b>    | <b>15</b>                               | <b>2,43</b>                       | <b>9</b>                                | <b>67,0</b>            | <b>12</b>                               | <b>69,4</b>   | <b>14</b>                               | <b>35,9</b>       | <b>10</b>                               | <b>12,9</b>                  | <b>12</b>                               |

|                          | % de mujeres | Posición entre las univ. (80) españolas | % de menores de 40 años | Posición entre las univ. (80) españolas | % de 60 y más años | Posición entre las univ. (80) españolas | % de extranjeros | Posición entre las univ. (80) españolas |
|--------------------------|--------------|---|-------------------------|---|--------------------|---|------------------|---|
| <b>Total</b>             | <b>41,3</b>  | <b>--</b>                               | <b>19,4</b>             | <b>--</b>                               | <b>14,9</b>        | <b>--</b>                               | <b>2,6</b>       | <b>--</b>                               |
| <b>U. públicas</b>       | <b>40,8</b>  | <b>--</b>                               | <b>16,6</b>             | <b>--</b>                               | <b>16,4</b>        | <b>--</b>                               | <b>2,1</b>       | <b>--</b>                               |
| <b>U. privadas</b>       | <b>44,0</b>  | <b>--</b>                               | <b>34,8</b>             | <b>--</b>                               | <b>6,7</b>         | <b>--</b>                               | <b>5,3</b>       | <b>--</b>                               |
| U. de Cantabria          | 36,9         | 69                                      | 23,7                    | 37                                      | 18,5               | 12                                      | 1,4              | 49                                      |
| U. Europea del Atlántico | 56,6         | 2                                       | 64,2                    | 2                                       | 5,7                | 62                                      | 13,2             | 3                                       |
| <b>Cantabria</b>         | <b>37,6</b>  | <b>16</b>                               | <b>25,2</b>             | <b>2</b>                                | <b>18,0</b>        | <b>4</b>                                | <b>1,8</b>       | <b>6</b>                                |

Nota: PDI ETC: personal docente e investigador en equivalencia a tiempo completo. El PDI de las universidades públicas está compuesto por personal funcionario, profesorado contratado y personal emérito. El PDI de las universidades privadas está compuesto por profesorado contratado. No se computa como PDI al personal contratado para realizar como actividad principal la investigadora, independientemente de si su contrato conlleva o no carga docente. na es no aplica. Extranjeros por nacionalidad.

Fuente: Estadística de personal de las universidades. Sistema Integrado de Información Universitaria (SIIU) e INE para la población

**PAS (personal de administración y servicios) y características principales del PAS, curso 2016-2017**

|                          | Total PAS     | % sobre total | Posición entre las univ. (82) españolas | Ratio PAS/ población 2016 (miles) | Posición entre las univ. (74) españolas | % PAS ETC s/ PAS total | Posición entre las univ. (82) españolas | % de funcionarios | Posición entre las univ. (50) españolas | % de contratados indefinidos | Posición entre las univ. (82) españolas |
|--------------------------|---------------|---------------|---|-----------------------------------|---|------------------------|---|-------------------|---|------------------------------|---|
| <b>Total</b>             | <b>60.285</b> | <b>100,0</b>  | --                                      | <b>1,30</b>                       | --                                      | <b>97,8</b>            | --                                      | <b>52,7</b>       | --                                      | <b>35,8</b>                  | --                                      |
| <b>U. públicas</b>       | <b>51.549</b> | <b>85,5</b>   | --                                      | <b>1,11</b>                       | --                                      | <b>98,5</b>            | --                                      | <b>61,6</b>       | --                                      | <b>27,6</b>                  | --                                      |
| <b>U. privadas</b>       | <b>8.736</b>  | <b>14,5</b>   | --                                      | <b>0,19</b>                       | --                                      | <b>93,9</b>            | --                                      | <b>na</b>         | --                                      | <b>84,2</b>                  | --                                      |
| U. de Cantabria          | 613           | 1,0           | 39                                      | 1,05                              | 11                                      | 99,4                   | 24                                      | 59,4              | 25                                      | 27,4                         | 60                                      |
| U. Europea del Atlántico | 16            | 0,0           | 81-82                                   | 0,03                              | 68                                      | 100,0                  | 1-5                                     | na                | --                                      | 100,0                        | 1-5                                     |
| <b>Cantabria</b>         | <b>629</b>    | <b>1,0</b>    | <b>15</b>                               | <b>1,08</b>                       | <b>10</b>                               | <b>99,5</b>            | <b>2</b>                                | <b>57,9</b>       | <b>10</b>                               | <b>29,3</b>                  | <b>7</b>                                |

|                          | % de mujeres | Posición entre las univ. (82) españolas | % de menores de 40 años | Posición entre las univ. (82) españolas | % de 60 y más años | Posición entre las univ. (82) españolas | % de extranjeros | Posición entre las univ. (82) españolas |
|--------------------------|--------------|---|-------------------------|---|--------------------|---|------------------|---|
| <b>Total</b>             | <b>60,6</b>  | --                                      | <b>17,7</b>             | --                                      | <b>9,2</b>         | --                                      | <b>1,3</b>       | --                                      |
| <b>U. públicas</b>       | <b>59,6</b>  | --                                      | <b>12,9</b>             | --                                      | <b>10,1</b>        | --                                      | <b>0,8</b>       | --                                      |
| <b>U. privadas</b>       | <b>66,8</b>  | --                                      | <b>45,9</b>             | --                                      | <b>3,9</b>         | --                                      | <b>4,1</b>       | --                                      |
| U. de Cantabria          | 61,7         | 46                                      | 16,2                    | 44                                      | 11,9               | 13                                      | 1,6              | 27                                      |
| U. Europea del Atlántico | 68,8         | 19                                      | 62,5                    | 6                                       | 0,0                | 78-82                                   | 6,3              | 6                                       |
| <b>Cantabria</b>         | <b>61,8</b>  | <b>7</b>                                | <b>17,3</b>             | <b>6</b>                                | <b>11,6</b>        | <b>2</b>                                | <b>1,7</b>       | <b>4</b>                                |

Nota: PAS ETC: personal de administración y servicios en equivalencia a tiempo completo. na es no aplica. Extranjeros por nacionalidad.  
Fuente: Estadística de personal de las universidades. Sistema Integrado de Información Universitaria (SIU) e INE para la población

**Tasas, precios públicos y otros ingresos. 47 universidades públicas presenciales, año 2016, curso 2016-2017**

|                  | Miles €          | % sobre total | Posición entre las univ. españolas | Por alumno (€) | Posición entre las univ. españolas | Variación respecto a 2015 (%) | Posición entre las univ. españolas | Variación respecto a 2009 (%) | Posición entre las univ. españolas |
|------------------|------------------|---------------|------------------------------------|----------------|------------------------------------|-------------------------------|------------------------------------|-------------------------------|------------------------------------|
| <b>Total</b>     | <b>1.947.927</b> | <b>100,0</b>  | --                                 | <b>1.988</b>   | --                                 | <b>0,0</b>                    | --                                 | <b>18,4</b>                   | --                                 |
| U. de Cantabria  | 19.197           | 1,0           | 36                                 | 2.164          | 18                                 | -7,5                          | 37                                 | -21,0                         | 46                                 |
| <b>Cantabria</b> | <b>19.197</b>    | <b>1,0</b>    | <b>14</b>                          | <b>2.164</b>   | <b>6</b>                           | <b>-7,5</b>                   | <b>13</b>                          | <b>-21,0</b>                  | <b>16</b>                          |

Nota: Se toma el conjunto de alumnos matriculados en grado y primer y segundo ciclo.  
Fuente: Elaboración propia con datos sobre presupuestos liquidados recopilados por la Fundación CYD y datos de la Estadística de estudiantes. Sistema Integrado de Información Universitaria (SIU)

### Transferencias corrientes. 47 universidades públicas presenciales, año 2016, curso 2016-2017

|                  | Miles €          | % sobre total | Posición entre las univ. españolas | Por alumno (€) | Posición entre las univ. españolas | Variación respecto a 2015 (%) | Posición entre las univ. españolas | Variación respecto a 2009 (%) | Posición entre las univ. españolas |
|------------------|------------------|---------------|------------------------------------|----------------|------------------------------------|-------------------------------|------------------------------------|-------------------------------|------------------------------------|
| <b>Total</b>     | <b>5.668.941</b> | <b>100,0</b>  | --                                 | <b>5.786</b>   | --                                 | <b>2,6</b>                    | --                                 | <b>-16,7</b>                  | --                                 |
| U. de Cantabria  | 73.666           | 1,3           | 35                                 | 8.303          | 4                                  | 5,0                           | 12                                 | -3,5                          | 11                                 |
| <b>Cantabria</b> | <b>73.666</b>    | <b>1,3</b>    | <b>14</b>                          | <b>8.303</b>   | <b>3</b>                           | <b>5,0</b>                    | <b>2</b>                           | <b>-3,5</b>                   | <b>5</b>                           |

Nota: Se toma el conjunto de alumnos matriculados en grado y primer y segundo ciclo.

Fuente: Elaboración propia con datos sobre presupuestos liquidados recopilados por la Fundación CYD y datos de la Estadística de estudiantes. Sistema Integrado de Información Universitaria (SIU)

### Transferencias de capital. 47 universidades públicas presenciales, año 2016, curso 2016-2017

|                  | Miles €          | % sobre total | Posición entre las univ. españolas | Por alumno (€) | Posición entre las univ. españolas | Variación respecto a 2015 (%) | Posición entre las univ. españolas | Variación respecto a 2009 (%) | Posición entre las univ. españolas |
|------------------|------------------|---------------|------------------------------------|----------------|------------------------------------|-------------------------------|------------------------------------|-------------------------------|------------------------------------|
| <b>Total</b>     | <b>1.342.939</b> | <b>100,0</b>  | --                                 | <b>1.371</b>   | --                                 | <b>16,4</b>                   | --                                 | <b>-15,6</b>                  | --                                 |
| U. de Cantabria  | 8.536            | 0,6           | 34                                 | 962            | 23                                 | -23,6                         | 41                                 | -67,4                         | 39                                 |
| <b>Cantabria</b> | <b>8.536</b>     | <b>0,6</b>    | <b>14</b>                          | <b>962</b>     | <b>8</b>                           | <b>-23,6</b>                  | <b>14</b>                          | <b>-67,4</b>                  | <b>12</b>                          |

Nota: Se toma el conjunto de alumnos matriculados en grado y primer y segundo ciclo.

Fuente: Elaboración propia con datos sobre presupuestos liquidados recopilados por la Fundación CYD y datos de la Estadística de estudiantes. Sistema Integrado de Información Universitaria (SIU)

### Ingresos no financieros. 47 universidades públicas presenciales, año 2016, curso 2016-2017

|                  | Miles €          | % sobre total | Posición entre las univ. españolas | Por alumno (€) | Posición entre las univ. españolas | Variación respecto a 2015 (%) | Posición entre las univ. españolas | Variación respecto a 2009 (%) | Posición entre las univ. españolas |
|------------------|------------------|---------------|------------------------------------|----------------|------------------------------------|-------------------------------|------------------------------------|-------------------------------|------------------------------------|
| <b>Total</b>     | <b>9.009.277</b> | <b>100,0</b>  | --                                 | <b>9.196</b>   | --                                 | <b>3,9</b>                    | --                                 | <b>-10,8</b>                  | --                                 |
| U. de Cantabria  | 101.952          | 1,1           | 35                                 | 11.491         | 5                                  | -0,8                          | 36                                 | -20,1                         | 45                                 |
| <b>Cantabria</b> | <b>101.952</b>   | <b>1,1</b>    | <b>14</b>                          | <b>11.491</b>  | <b>1</b>                           | <b>-0,8</b>                   | <b>12</b>                          | <b>-20,1</b>                  | <b>17</b>                          |

Nota: Se toma el conjunto de alumnos matriculados en grado y primer y segundo ciclo.

Fuente: Elaboración propia con datos sobre presupuestos liquidados recopilados por la Fundación CYD y datos de la Estadística de estudiantes. Sistema Integrado de Información Universitaria (SIU)

### Gastos de personal. 47 universidades públicas presenciales, año 2016, curso 2016-2017

|                  | Miles €          | % sobre total | Posición entre las univ. españolas | Por ocupado a tiempo completo (€) | Posición entre las univ. españolas | Variación respecto a 2015 (%) | Posición entre las univ. españolas | Variación respecto a 2009 (%) | Posición entre las univ. españolas |
|------------------|------------------|---------------|------------------------------------|-----------------------------------|------------------------------------|-------------------------------|------------------------------------|-------------------------------|------------------------------------|
| <b>Total</b>     | <b>5.804.604</b> | <b>100,0</b>  | --                                 | <b>47.990</b>                     | --                                 | <b>1,8</b>                    | --                                 | <b>-0,5</b>                   | --                                 |
| U. de Cantabria  | 69.362           | 1,2           | 32                                 | 45.811                            | 33                                 | 3,4                           | 12                                 | 1,9                           | 22                                 |
| <b>Cantabria</b> | <b>69.362</b>    | <b>1,2</b>    | <b>14</b>                          | <b>45.811</b>                     | <b>14</b>                          | <b>3,4</b>                    | <b>3</b>                           | <b>1,9</b>                    | <b>7</b>                           |

Nota: Ocupado a tiempo completo se refiere a la suma del personal docente e investigador y del personal de administración y servicios en equivalencia a tiempo completo.

Fuente: Elaboración propia con datos sobre presupuestos liquidados recopilados por la Fundación CYD y datos de la Estadística de personal de las universidades. Sistema Integrado de Información Universitaria (SIU)

### Gastos corrientes en bienes y servicios. 47 universidades públicas presenciales, año 2016, curso 2016-2017

|                  | Miles €          | % sobre total | Posición entre las univ. españolas | Por alumno (€) | Posición entre las univ. españolas | Variación respecto a 2015 (%) | Posición entre las univ. españolas | Variación respecto a 2009 (%) | Posición entre las univ. españolas |
|------------------|------------------|---------------|------------------------------------|----------------|------------------------------------|-------------------------------|------------------------------------|-------------------------------|------------------------------------|
| <b>Total</b>     | <b>1.204.904</b> | <b>100,0</b>  | <b>--</b>                          | <b>1.230</b>   | <b>--</b>                          | <b>1,4</b>                    | <b>--</b>                          | <b>-10,8</b>                  | <b>--</b>                          |
| U. de Cantabria  | 12.034           | 1,0           | 39                                 | 1.356          | 20                                 | 10,8                          | 3                                  | -25,5                         | 42                                 |
| <b>Cantabria</b> | <b>12.034</b>    | <b>1,0</b>    | <b>14</b>                          | <b>1.356</b>   | <b>7</b>                           | <b>10,8</b>                   | <b>1</b>                           | <b>-25,5</b>                  | <b>14</b>                          |

Nota: Se toma el conjunto de alumnos matriculados en grado y primer y segundo ciclo.

Fuente: Elaboración propia con datos sobre presupuestos liquidados recopilados por la Fundación CYD y datos de la Estadística de estudiantes. Sistema Integrado de Información Universitaria (SIU).

### Inversiones reales. 47 universidades públicas presenciales, año 2016, curso 2016-2017

|                  | Miles €          | % sobre total | Posición entre las univ. españolas | Por alumno (€) | Posición entre las univ. españolas | Variación respecto a 2015 (%) | Posición entre las univ. españolas | Variación respecto a 2009 (%) | Posición entre las univ. españolas |
|------------------|------------------|---------------|------------------------------------|----------------|------------------------------------|-------------------------------|------------------------------------|-------------------------------|------------------------------------|
| <b>Total</b>     | <b>1.210.274</b> | <b>100,0</b>  | <b>--</b>                          | <b>1.235</b>   | <b>--</b>                          | <b>-14,8</b>                  | <b>--</b>                          | <b>-42,1</b>                  | <b>--</b>                          |
| U. de Cantabria  | 20.837           | 1,7           | 23                                 | 2.349          | 4                                  | -7,4                          | 20                                 | -42,4                         | 23                                 |
| <b>Cantabria</b> | <b>20.837</b>    | <b>1,7</b>    | <b>12</b>                          | <b>2.349</b>   | <b>1</b>                           | <b>-7,4</b>                   | <b>8</b>                           | <b>-42,4</b>                  | <b>7</b>                           |

Nota: Se toma el conjunto de alumnos matriculados en grado y primer y segundo ciclo.

Fuente: Elaboración propia con datos sobre presupuestos liquidados recopilados por la Fundación CYD y datos de la Estadística de estudiantes. Sistema Integrado de Información Universitaria (SIU).

### Gastos no financieros. 47 universidades públicas presenciales, año 2016, curso 2016-2017

|                  | Miles €          | % sobre total | Posición entre las univ. españolas | Por alumno (€) | Posición entre las univ. españolas | Variación respecto a 2015 (%) | Posición entre las univ. españolas | Variación respecto a 2009 (%) | Posición entre las univ. españolas |
|------------------|------------------|---------------|------------------------------------|----------------|------------------------------------|-------------------------------|------------------------------------|-------------------------------|------------------------------------|
| <b>Total</b>     | <b>8.565.054</b> | <b>100,0</b>  | <b>--</b>                          | <b>8.743</b>   | <b>--</b>                          | <b>-0,6</b>                   | <b>--</b>                          | <b>-11,6</b>                  | <b>--</b>                          |
| U. de Cantabria  | 104.386          | 1,2           | 33                                 | 11.766         | 3                                  | 2,0                           | 18                                 | -15,4                         | 39                                 |
| <b>Cantabria</b> | <b>104.386</b>   | <b>1,2</b>    | <b>14</b>                          | <b>11.766</b>  | <b>1</b>                           | <b>2,0</b>                    | <b>5</b>                           | <b>-15,4</b>                  | <b>15</b>                          |

Nota: Se toma el conjunto de alumnos matriculados en grado y primer y segundo ciclo.

Fuente: Elaboración propia con datos sobre presupuestos liquidados recopilados por la Fundación CYD y datos de la Estadística de estudiantes. Sistema Integrado de Información Universitaria (SIU).

### Relación entre ingresos y gastos. 47 universidades públicas presenciales, año 2016, curso 2016-2017

|                  | Saldo presupuestario (%) | Posición entre las univ. españolas | Capacidad/necesidad de financiación (%) | Posición entre las univ. españolas | Tasa de ahorro bruto (%) | Posición entre las univ. españolas |
|------------------|--------------------------|------------------------------------|---|------------------------------------|--------------------------|------------------------------------|
| <b>Total</b>     | <b>4,86</b>              | <b>--</b>                          | <b>4,93</b>                             | <b>--</b>                          | <b>4,61</b>              | <b>--</b>                          |
| U. de Cantabria  | -1,17                    | 41                                 | -2,39                                   | 46                                 | 10,69                    | 16                                 |
| <b>Cantabria</b> | <b>-1,17</b>             | <b>14</b>                          | <b>-2,39</b>                            | <b>16</b>                          | <b>10,69</b>             | <b>4</b>                           |

Nota: El saldo presupuestario se define como la diferencia entre los ingresos totales y los gastos totales liquidados en proporción de los ingresos totales. La capacidad (positiva) / necesidad (negativa) de financiación se define como la diferencia entre los ingresos no financieros y los gastos no financieros liquidados en proporción de los ingresos no financieros. La tasa de ahorro bruto se define como la diferencia entre los ingresos corrientes y los gastos corrientes liquidados en proporción de los ingresos corrientes.

Fuente: Elaboración propia con datos sobre presupuestos liquidados recopilados por la Fundación CYD

## 2. Graduados universitarios y mercado de trabajo

### Egresados. Estudios de grado. Total y por género, edad y nacionalidad. Curso 2016-2017

|                    | Total          | % sobre total | Posición entre las univ. (79) españolas | Ratio egresados/población 2016 (miles) | Posición entre las univ. (73) españolas | % de mujeres | Posición entre las univ. (79) españolas | % de menos de 25 años | Posición entre las univ. (79) españolas | % de alumnos de nacionalidad extranjera | Posición entre las univ. (79) españolas |
|--------------------|----------------|---------------|---|--|---|--------------|---|-----------------------|---|---|---|
| <b>Total</b>       | <b>198.568</b> | <b>100,0</b>  | --                                      | <b>4,27</b>                            | --                                      | <b>58,4</b>  | --                                      | <b>65,9</b>           | --                                      | <b>3,5</b>                              | --                                      |
| <b>U. públicas</b> | <b>168.262</b> | <b>84,7</b>   | --                                      | <b>3,61</b>                            | --                                      | <b>58,0</b>  | --                                      | <b>68,5</b>           | --                                      | <b>3,0</b>                              | --                                      |
| <b>U. privadas</b> | <b>30.306</b>  | <b>15,3</b>   | --                                      | <b>0,65</b>                            | --                                      | <b>60,3</b>  | --                                      | <b>51,0</b>           | --                                      | <b>6,3</b>                              | --                                      |
| U. de Cantabria    | 1.487          | 0,7           | 49                                      | 2,56                                   | 28                                      | 56,2         | 57                                      | 72,0                  | 31                                      | 1,3                                     | 58                                      |
| <b>Cantabria</b>   | <b>1.487</b>   | <b>0,7</b>    | <b>16</b>                               | <b>2,56</b>                            | <b>13</b>                               | <b>56,2</b>  | <b>16</b>                               | <b>72,0</b>           | <b>7</b>                                | <b>1,3</b>                              | <b>14</b>                               |

Fuente: Estadística de estudiantes. Sistema Integrado de Información Universitaria (SIIU) e INE para la población

### Egresados. Estudios de máster oficial. Total y por género, edad y nacionalidad. Curso 2016-2017

|                          | Total         | % sobre total | Posición entre las univ. (81) españolas | Ratio egresados/población 2016 (miles) | Posición entre las univ. (73) españolas | % de mujeres | Posición entre las univ. (81) españolas | % de menos de 25 años | Posición entre las univ. (81) españolas | % de alumnos de nacionalidad extranjera | Posición entre las univ. (81) españolas | De los cuales, % de América Latina y el Caribe | Posición entre las univ. (81) españolas |
|--------------------------|---------------|---------------|---|--|---|--------------|---|-----------------------|---|---|---|--|---|
| <b>Total</b>             | <b>99.413</b> | <b>100,0</b>  | --                                      | <b>2,14</b>                            | --                                      | <b>57,0</b>  | --                                      | <b>37,6</b>           | --                                      | <b>20,3</b>                             | --                                      | <b>60,2</b>                                    | --                                      |
| <b>U. públicas</b>       | <b>64.325</b> | <b>64,7</b>   | --                                      | <b>1,38</b>                            | --                                      | <b>57,1</b>  | --                                      | <b>45,1</b>           | --                                      | <b>18,8</b>                             | --                                      | <b>59,1</b>                                    | --                                      |
| <b>U. privadas</b>       | <b>35.088</b> | <b>35,3</b>   | --                                      | <b>0,75</b>                            | --                                      | <b>56,8</b>  | --                                      | <b>23,9</b>           | --                                      | <b>23,0</b>                             | --                                      | <b>61,8</b>                                    | --                                      |
| U. de Cantabria          | 549           | 0,6           | 61                                      | 0,94                                   | 20                                      | 51,2         | 63                                      | 43,4                  | 37                                      | 8,2                                     | 49                                      | 53,3   | 39                                      |
| U. Europea del Atlántico | 70            | 0,1           | 80                                      | 0,12                                   | 65                                      | 62,9         | 14                                      | 2,9                   | 81                                      | 50,0                                    | 3                                       | 77,1   | 13                                      |
| <b>Cantabria</b>         | <b>619</b>    | <b>0,6</b>    | <b>16</b>                               | <b>1,07</b>                            | <b>11</b>                               | <b>52,5</b>  | <b>14</b>                               | <b>38,8</b>           | <b>13</b>                               | <b>12,9</b>                             | <b>7</b>                                | <b>63,8</b>                                    | <b>4</b>                                |

Fuente: Estadística de estudiantes. Sistema Integrado de Información Universitaria (SIIU) e INE para la población

**Porcentaje de egresados de grado y máster oficial en campos STEM (science, technology, engineering and mathematics). Curso 2016-2017**

|                          | Ciencias, matemáticas y estadística | Posición entre las univ. (82) españolas | Informática y tecnologías de la información y comunicación | Posición entre las univ. (82) españolas | Ingeniería, industria y construcción | Posición entre las univ. (82) españolas | Total áreas STEM | Posición entre las univ. (82) españolas | Total egresados en áreas STEM / población 20-34 años (1.000) | Posición entre las univ. (74) españolas |
|--------------------------|-------------------------------------|---|--|---|--------------------------------------|---|------------------|---|--|---|
| <b>Total</b>             | <b>5,6</b>                          | --                                      | <b>2,3</b>   | --                                      | <b>13,5</b>                          | --                                      | <b>21,4</b>      | --                                      | <b>8,15</b>  | --                                      |
| <b>U. públicas</b>       | <b>7,0</b>                          | --                                      | <b>2,5</b>   | --                                      | <b>15,7</b>                          | --                                      | <b>25,1</b>      | --                                      | <b>7,46</b>  | --                                      |
| <b>U. privadas</b>       | <b>0,8</b>                          | --                                      | <b>1,8</b>   | --                                      | <b>5,6</b>                           | --                                      | <b>8,2</b>       | --                                      | <b>0,69</b>  | --                                      |
| U. de Cantabria          | 4,5                                 | 31                                      | 1,5  | 47                                      | 26,7                                 | 10                                      | 32,7             | 12                                      | 7,58   | 12                                      |
| U. Europea del Atlántico | 0,0                                 | 62-82                                   | 0,0  | 68-82                                   | 4,3                                  | 55                                      | 4,3              | 70                                      | 0,03   | 70                                      |
| <b>Cantabria</b>         | <b>4,3</b>                          | <b>13</b>                               | <b>1,5</b>   | <b>15</b>                               | <b>25,9</b>                          | <b>1</b>                                | <b>31,7</b>      | <b>2</b>                                | <b>7,61</b>  | <b>9</b>                                |

Fuente: Elaboración propia a partir de la Estadística de estudiantes. Sistema Integrado de Información Universitaria (SIU) e INE para la población de 20 a 34 años

**Tesis doctorales aprobadas y características de género, edad y nacionalidad de los doctores, año 2016**

|                    | Total         | % sobre total | Posición entre las univ. (73) españolas | Ratio tesis/ población 2016 (miles) | Posición entre las univ. (68) españolas | % de mujeres | Posición entre las univ. (73) españolas | % de menos de 35 años | Posición entre las univ. (70) españolas | % de nacionalidad extranjera | Posición entre las univ. (70) españolas | De los cuales, % de América Latina y el Caribe | Posición entre las univ. (66) españolas |
|--------------------|---------------|---------------|---|-------------------------------------|---|--------------|---|-----------------------|---|------------------------------|---|--|---|
| <b>Total</b>       | <b>20.049</b> | <b>100,0</b>  | --                                      | <b>0,431</b>                        | --                                      | <b>50,4</b>  | --                                      | <b>28,1</b>           | --                                      | <b>18,9</b>                  | --                                      | <b>60,8</b>                                    | --                                      |
| <b>U. públicas</b> | <b>18.757</b> | <b>93,6</b>   | --                                      | <b>0,403</b>                        | --                                      | <b>50,8</b>  | --                                      | <b>28,1</b>           | --                                      | <b>18,4</b>                  | --                                      | <b>60,0</b>                                    | --                                      |
| <b>U. privadas</b> | <b>1.292</b>  | <b>6,4</b>    | --                                      | <b>0,028</b>                        | --                                      | <b>44,7</b>  | --                                      | <b>28,2</b>           | --                                      | <b>26,8</b>                  | --                                      | <b>68,8</b>                                    | --                                      |
| U. de Cantabria    | 224           | 1,1           | 30                                      | 0,385                               | 8                                       | 48,7         | 45                                      | 26,3                  | 45                                      | 8,5                          | 65                                      | 78,9   | 14                                      |
| <b>Cantabria</b>   | <b>224</b>    | <b>1,1</b>    | <b>15</b>                               | <b>0,385</b>                        | <b>8</b>                                | <b>48,7</b>  | <b>12</b>                               | <b>26,3</b>           | <b>15</b>                               | <b>8,5</b>                   | <b>17</b>                               | <b>78,9</b>                                    | <b>3</b>                                |

Fuente: Estadística de tesis doctorales. Sistema Integrado de Información Universitaria (SIU) e INE para la población

## Indicadores de desempeño académico, egresados curso 2015-2016

| AMBOS SEXOS        | Tasa de idoneidad, grados de cuatro años (%) | Posición entre las univ. (74) españolas | Tasa de graduación, grados de cuatro años (%) | Posición entre las univ. (74) españolas | Tasa de idoneidad, másteres oficiales de un año (%) | Posición entre las univ. (76) españolas | Tasa de graduación, másteres oficiales de un año (%) | Posición entre las univ. (78) españolas |
|--------------------|--|---|---|---|---|---|--|---|
| <b>Total</b>       | <b>34,9</b>                                  | --                                      | <b>47,0</b>                                   | --                                      | <b>72,7</b>   | --                                      | <b>83,0</b>  | --                                      |
| <b>U. públicas</b> | <b>33,6</b>                                  | --                                      | <b>45,6</b>                                   | --                                      | <b>73,3</b>   | --                                      | <b>85,2</b>  | --                                      |
| <b>U. privadas</b> | <b>49,5</b>                                  | --                                      | <b>61,7</b>                                   | --                                      | <b>71,5</b>   | --                                      | <b>78,5</b>  | --                                      |
| U. de Cantabria    | 31,2   | 50                                      | 42,8  | 50                                      | 68,7  | 52                                      | 84,5   | 43                                      |
| <b>Cantabria</b>   | <b>31,2</b>                                  | <b>12</b>                               | <b>42,8</b>                                   | <b>13</b>                               | <b>68,7</b>   | <b>13</b>                               | <b>84,5</b>  | <b>11</b>                               |

Nota: La tasa de idoneidad es el porcentaje de estudiantes que finalizan la titulación en el tiempo teórico previsto. Se consideran grados de cuatro años (cohorte de entrada 2012-2013) y másteres oficiales de uno (cohorte de entrada 2015-2016), los mayoritarios. La tasa de graduación se refiere al porcentaje de estudiantes que finalizan la titulación en el tiempo teórico previsto más un curso más como máximo (cohorte de entrada 2011-2012 para estudios de grado y 2014-2015 para másteres). Sin información para la Europea del Atlántico.

Fuente: Anuario de indicadores universitarios. Sistema Integrado de Información Universitaria (SIIU)

| HOMBRES            | Tasa de idoneidad, grados de cuatro años (%) | Posición entre las univ. (73) españolas | Tasa de graduación, grados de cuatro años (%) | Posición entre las univ. (73) españolas | Tasa de idoneidad, másteres oficiales de un año (%) | Posición entre las univ. (76) españolas | Tasa de graduación, másteres oficiales de un año (%) | Posición entre las univ. (78) españolas |
|--------------------|--|---|---|---|---|---|--|---|
| <b>Total</b>       | <b>25,0</b>                                  | --                                      | <b>37,1</b>                                   | --                                      | <b>70,2</b>   | --                                      | <b>80,8</b>  | --                                      |
| <b>U. públicas</b> | <b>23,6</b>                                  | --                                      | <b>35,6</b>                                   | --                                      | <b>71,5</b>   | --                                      | <b>83,2</b>  | --                                      |
| <b>U. privadas</b> | <b>41,3</b>                                  | --                                      | <b>54,0</b>                                   | --                                      | <b>67,5</b>   | --                                      | <b>76,2</b>  | --                                      |
| U. de Cantabria    | 20,3   | 53                                      | 33,5  | 49                                      | 61,6  | 60                                      | 83,1   | 43                                      |
| <b>Cantabria</b>   | <b>20,3</b>                                  | <b>14</b>                               | <b>33,5</b>                                   | <b>12</b>                               | <b>61,6</b>   | <b>16</b>                               | <b>83,1</b>  | <b>10</b>                               |
| MUJERES            | Tasa de idoneidad, grados de cuatro años (%) | Posición entre las univ. (74) españolas | Tasa de graduación, grados de cuatro años (%) | Posición entre las univ. (74) españolas | Tasa de idoneidad, másteres oficiales de un año (%) | Posición entre las univ. (76) españolas | Tasa de graduación, másteres oficiales de un año (%) | Posición entre las univ. (76) españolas |
| <b>Total</b>       | <b>43,4</b>                                  | --                                      | <b>55,3</b>                                   | --                                      | <b>74,6</b>   | --                                      | <b>84,7</b>  | --                                      |
| <b>U. públicas</b> | <b>42,2</b>                                  | --                                      | <b>54,1</b>                                   | --                                      | <b>74,5</b>   | --                                      | <b>86,7</b>  | --                                      |
| <b>U. privadas</b> | <b>56,3</b>                                  | --                                      | <b>67,6</b>                                   | --                                      | <b>74,6</b>   | --                                      | <b>80,4</b>  | --                                      |
| U. de Cantabria    | 42,6   | 44                                      | 52,4  | 50                                      | 73,8  | 50                                      | 85,4   | 44                                      |
| <b>Cantabria</b>   | <b>42,6</b>                                  | <b>12</b>                               | <b>52,4</b>                                   | <b>12</b>                               | <b>73,8</b>   | <b>13</b>                               | <b>85,4</b>  | <b>12</b>                               |

### 3. Investigación y transferencia en las universidades españolas

#### Publicaciones científicas universitarias, 2012-2016

|                    | Total          | % sobre total | Posición entre las univ. (61) españolas | Ratio publicaciones/PDI en equivalencia a jornada completa, curso 2016-2017 | Posición entre las univ. (61) españolas | % Q1        | Posición entre las univ. (61) españolas | % excelencia con liderazgo | Posición entre las univ. (61) españolas |
|--------------------|----------------|---------------|---|---|---|-------------|---|----------------------------|---|
| <b>Total</b>       | <b>387.763</b> | <b>100,0</b>  | --                                      | <b>4,87</b>   | --                                      | <b>52,5</b> | --                                      | <b>7,05</b>                | --                                      |
| <b>U. públicas</b> | <b>369.995</b> | <b>95,4</b>   | --                                      | <b>5,08</b>   | --                                      | <b>53,0</b> | --                                      | <b>7,10</b>                | --                                      |
| <b>U. privadas</b> | <b>17.768</b>  | <b>4,6</b>    | --                                      | <b>2,65</b>   | --                                      | <b>43,5</b> | --                                      | <b>6,00</b>                | --                                      |
| U. de Cantabria    | 5.511          | 1,4           | 26                                      | 6,09  | 10                                      | 53,5        | 21                                      | 6,21                       | 38                                      |
| <b>Cantabria</b>   | <b>5.511</b>   | <b>1,4</b>    | <b>14</b>                               | <b>6,09</b>   | <b>2</b>                                | <b>53,5</b> | <b>8</b>                                | <b>6,21</b>                | <b>13</b>                               |

|                    | % publicaciones con empresas | Posición entre las univ. (61) españolas | % publicaciones citadas en documentos de solicitud de patentes | Posición entre las univ. (61) españolas | % publicaciones lideradas por la universidad citadas en documentos de solicitud de patentes | Posición entre las univ. (61) españolas | % publicaciones en colaboración con instituciones de la región | Posición entre las univ. (61) españolas |
|--------------------|------------------------------|---|--|---|---|---|--|---|
| <b>Total</b>       | <b>2,05</b>                  | --                                      | <b>1,33</b>  | --                                      | <b>0,63</b>   | --                                      | <b>36,25</b>   | --                                      |
| <b>U. públicas</b> | <b>2,04</b>                  | --                                      | <b>1,33</b>  | --                                      | <b>0,63</b>   | --                                      | <b>36,14</b>   | --                                      |
| <b>U. privadas</b> | <b>2,16</b>                  | --                                      | <b>1,43</b>  | --                                      | <b>0,52</b>   | --                                      | <b>38,58</b>   | --                                      |
| U. de Cantabria    | 3,54                         | 4                                       | 0,94   | 36                                      | 0,47  | 35                                      | 34,42  | 26                                      |
| <b>Cantabria</b>   | <b>3,54</b>                  | <b>1</b>                                | <b>0,94</b>  | <b>13</b>                               | <b>0,47</b>   | <b>13</b>                               | <b>34,42</b>   | <b>3</b>                                |

Nota: Solo se tienen en cuenta a las universidades con más de 100 documentos en Scopus en 2015. Los datos de 2016 son estimaciones. Cada publicación es imputada a la universidad de cada autor. Esto afecta a la suma agregada por comunidades autónomas, universidades según tipo y total. % Q1 se refiere al porcentaje de trabajos publicados en revistas del primer cuartil de su campo, por nivel de impacto. % excelencia con liderazgo se refiere al porcentaje de documentos que han sido liderados y que pertenecen al 10% de los que más citas han recibido en su campo. Fuente: Grupo SCImago con datos Scopus y Estadística de personal de las universidades. Sistema Integrado de Información Universitaria (SIIU)

## Solicitudes de patentes nacionales (PAT) participadas por universidades y solicitudes de patentes internacionales PCT presentadas en la OEPM por universidades, 2006-2016

|                  | Total PAT    | % sobre total | Posición entre las univ. (48) españolas | Ratio PAT/ PDI en equivalencia a jornada completa, curso 2016-2017 (100) | Posición entre las univ. (48) españolas | Total PCT    | % sobre total | Posición entre las univ. (47) españolas | Ratio PCT/ PDI en equivalencia a jornada completa, curso 2016-2017 (100) | Posición entre las univ. (47) españolas |
|------------------|--------------|---------------|---|--|---|--------------|---------------|---|--|---|
| <b>Total</b>     | <b>5.921</b> | <b>100,0</b>  | --                                      | <b>8,13</b>  | --                                      | <b>2.262</b> | <b>100,0</b>  | --                                      | <b>3,15</b>  | --                                      |
| U. de Cantabria  | 100          | 1,7           | 22                                      | 11,06  | 12                                      | 35           | 1,5           | 19-20                                   | 3,87   | 13                                      |
| <b>Cantabria</b> | <b>100</b>   | <b>1,7</b>    | <b>12</b>                               | <b>11,06</b>   | <b>3</b>                                | <b>35</b>    | <b>1,5</b>    | <b>9</b>                                | <b>3,87</b>  | <b>3</b>                                |

Nota: En el caso de las patentes nacionales se tiene en cuenta a los solicitantes, tanto si se trata del primer solicitante como del segundo, lo cual implica que varios solicitantes pueden compartir la titularidad de una misma solicitud de patente. En el caso de las patentes internacionales PCT se tienen en cuenta únicamente las solicitudes de patentes presentadas en la OEPM, faltan por contabilizar las solicitudes presentadas en la OMPI (Organización Mundial de la Propiedad Intelectual), de las cuales no se dispone de datos. Se ha tenido en cuenta al primer titular de la patente, es decir, cada patente corresponde a un titular. Las patentes PCT (*Patent Cooperation Treaty*) permiten garantizar la protección internacional de las invenciones. Se consideran solo las universidades con alguna patente solicitada en el periodo. No hay ninguna universidad privada que cumpla los criterios.

Fuente: OEPM (Oficina Española de Patentes y Marcas) y Estadística de personal de las universidades. Sistema Integrado de Información Universitaria (SIIU)

## Participación universitaria en proyectos de I+D individuales y en cooperación (PID) aprobados por el CDTI, 2012-2017

|                    | Total        | % sobre total | Posición entre las univ. (60) españolas | Ratio PID/ PDI en equivalencia a jornada completa, curso 2016-2017 (100) | Posición entre las univ. (60) españolas |
|--------------------|--------------|---------------|---|--|---|
| <b>Total</b>       | <b>1.724</b> | <b>100,0</b>  | --                                      | <b>2,20</b>  | --                                      |
| <b>U. públicas</b> | <b>1.638</b> | <b>95,0</b>   | --                                      | <b>2,25</b>  | --                                      |
| <b>U. privadas</b> | <b>86</b>    | <b>5,0</b>    | --                                      | <b>1,57</b>  | --                                      |
| U. de Cantabria    | 22           | 1,3           | 30-32                                   | 2,43   | 20                                      |
| <b>Cantabria</b>   | <b>22</b>    | <b>1,3</b>    | <b>14</b>                               | <b>2,43</b>  | <b>7</b>                                |

Nota: Varias universidades pueden participar en un mismo proyecto.

Fuente: CDTI (Centro para el Desarrollo Tecnológico Industrial) y Estadística de personal de las universidades. Sistema Integrado de Información Universitaria (SIIU)

# 80

## CATALUÑA



## 1. Sistema universitario español: rasgos básicos

### Matriculados. Estudios de grado. Total y por género, edad y nacionalidad. Curso 2016-2017

|                            | Total            | % sobre total | Posición entre las univ. (80) españolas | Ratio matriculados/población 2016 (miles) | Posición entre las univ. (74) españolas | % de mujeres | Posición entre las univ. (80) españolas | % de 18 a 21 años (edad típica) | Posición entre las univ. (80) españolas | % de alumnos de nacionalidad extranjera | Posición entre las univ. (80) españolas |
|----------------------------|------------------|---------------|---|---|---|--------------|---|---------------------------------|---|---|---|
| <b>Total</b>               | <b>1.303.252</b> | <b>100,0</b>  | --                                      | <b>28,0</b>                               | --                                      | <b>54,7</b>  | --                                      | <b>48,9</b>                     | --                                      | <b>4,4</b>                              | --                                      |
| <b>U. públicas</b>         | <b>1.116.463</b> | <b>85,7</b>   | --                                      | <b>24,0</b>                               | --                                      | <b>54,5</b>  | --                                      | <b>50,6</b>                     | --                                      | <b>3,8</b>                              | --                                      |
| <b>U. privadas</b>         | <b>186.789</b>   | <b>14,3</b>   | --                                      | <b>4,0</b>                                | --                                      | <b>55,9</b>  | --                                      | <b>38,8</b>                     | --                                      | <b>8,3</b>                              | --                                      |
| Abat Oliba CEU             | 1.360            | 0,1           | 74                                      | 0,2                                       | 74                                      | 62,1         | 8                                       | 57,6                            | 32                                      | 5,8                                     | 22                                      |
| Autònoma de Barcelona      | 31.908           | 2,4           | 11                                      | 5,9                                       | 44                                      | 59,1         | 19                                      | 61,9                            | 17                                      | 5,9                                     | 20                                      |
| Barcelona                  | 45.168           | 3,5           | 4                                       | 8,3                                       | 40                                      | 61,0         | 12                                      | 57,9                            | 30                                      | 5,6                                     | 25                                      |
| Girona                     | 13.639           | 1,0           | 34                                      | 18,4                                      | 14                                      | 56,8         | 35                                      | 60,0                            | 23                                      | 11,3                                    | 11                                      |
| Internacional de Catalunya | 3.169            | 0,2           | 69                                      | 0,6                                       | 69                                      | 60,9         | 13                                      | 62,1                            | 14                                      | 14,8                                    | 8                                       |
| Lleida                     | 8.358            | 0,6           | 50                                      | 19,5                                      | 10                                      | 56,8         | 37                                      | 59,8                            | 24                                      | 6,1                                     | 19                                      |
| Politécnica de Catalunya   | 23.725           | 1,8           | 15                                      | 4,4                                       | 49                                      | 26,1         | 80                                      | 56,6                            | 38                                      | 5,1                                     | 29                                      |
| Pompeu Fabra               | 14.841           | 1,1           | 31                                      | 2,7                                       | 54                                      | 56,9         | 33                                      | 73,0                            | 7                                       | 4,3                                     | 34                                      |
| Ramon Llull                | 12.280           | 0,9           | 36                                      | 2,3                                       | 59                                      | 53,5         | 53                                      | 61,9                            | 16                                      | 7,0                                     | 15                                      |
| Rovira i Virgili           | 11.735           | 0,9           | 38                                      | 14,8                                      | 27                                      | 58,3         | 25                                      | 56,1                            | 41                                      | 7,0                                     | 14                                      |
| Vic-Central de Catalunya   | 6.442            | 0,5           | 59                                      | 1,2                                       | 62                                      | 60,1         | 15                                      | 55,2                            | 47                                      | 13,3                                    | 9                                       |
| <b>Cataluña</b>            | <b>172.625</b>   | <b>13,2</b>   | <b>3</b>                                | <b>23,2</b>                               | <b>6</b>                                | <b>54,2</b>  | <b>12</b>                               | <b>60,2</b>                     | <b>5</b>                                | <b>6,6</b>                              | <b>3</b>                                |

Nota: La población que se considera es la de la provincia donde está la sede principal de la universidad. En el caso de la comunidad autónoma la posición se refiere a la ocupada entre las 17 regiones españolas. La posición se refiere, en todos los casos, a la obtenida en una ordenación descendente, de mayor a menor valor de la variable en cuestión. Esta nota aplica para el resto de cuadros del informe autonómico.

Fuente: Estadística de estudiantes. Sistema Integrado de Información Universitaria (SIU) e INE para la población

**Matriculados. Estudios de máster oficial. Total y por género, edad y nacionalidad.  
Curso 2016-2017**

|                            | Total          | % sobre total | Posición entre las univ. (81) españolas | Ratio matriculados/población 2016 (miles) | Posición entre las univ. (73) españolas | % de mujeres | Posición entre las univ. (81) españolas | % de menos de 25 años | Posición entre las univ. (81) españolas | % de alumnos de nacionalidad extranjera | Posición entre las univ. (81) españolas | De los cuales, % de América Latina y el Caribe | Posición entre las univ. (81) españolas |
|----------------------------|----------------|---------------|---|---|---|--------------|---|-----------------------|---|---|---|--|---|
| <b>Total</b>               | <b>190.143</b> | <b>100,0</b>  | --                                      | <b>4,08</b>                               | --                                      | <b>54,4</b>  | --                                      | <b>36,2</b>           | --                                      | <b>20,4</b>                             | --                                      | <b>59,6</b>                                    | --                                      |
| <b>U. públicas</b>         | <b>124.892</b> | <b>65,7</b>   | --                                      | <b>2,68</b>                               | --                                      | <b>53,4</b>  | --                                      | <b>42,9</b>           | --                                      | <b>19,2</b>                             | --                                      | <b>56,4</b>                                    | --                                      |
| <b>U. privadas</b>         | <b>65.251</b>  | <b>34,3</b>   | --                                      | <b>1,40</b>                               | --                                      | <b>56,1</b>  | --                                      | <b>23,5</b>           | --                                      | <b>22,6</b>                             | --                                      | <b>64,8</b>                                    | --                                      |
| Abat Oliba CEU             | 412            | 0,2           | 70                                      | 0,08                                      | 71                                      | 49,0         | 62                                      | 40,3                  | 42                                      | 25,2                                    | 19                                      | 85,6   | 4                                       |
| Autònoma de Barcelona      | 3.741          | 2,0           | 15                                      | 0,69                                      | 49                                      | 60,0         | 20                                      | 48,8                  | 19                                      | 36,1                                    | 11                                      | 38,4   | 61                                      |
| Barcelona                  | 7.412          | 3,9           | 4                                       | 1,36                                      | 29                                      | 63,2         | 7                                       | 34,7                  | 53                                      | 38,2                                    | 10                                      | 72,6   | 14                                      |
| Girona                     | 1.007          | 0,5           | 61                                      | 1,36                                      | 30                                      | 54,9         | 40                                      | 41,0                  | 40                                      | 30,1                                    | 16                                      | 44,2   | 51                                      |
| Internacional de Catalunya | 353            | 0,2           | 74                                      | 0,06                                      | 73                                      | 64,3         | 3                                       | 46,2                  | 27                                      | 41,4                                    | 7                                       | 32,9   | 70                                      |
| Lleida                     | 1.296          | 0,7           | 52                                      | 3,02                                      | 5                                       | 55,9         | 36                                      | 36,3                  | 49                                      | 22,5                                    | 22                                      | 68,4   | 20                                      |
| Politécnica de Catalunya   | 5.469          | 2,9           | 8                                       | 1,00                                      | 39                                      | 33,9         | 80                                      | 52,4                  | 9                                       | 35,6                                    | 12                                      | 58,6   | 35                                      |
| Pompeu Fabra               | 3.213          | 1,7           | 18                                      | 0,59                                      | 53                                      | 54,4         | 43                                      | 50,8                  | 15                                      | 40,3                                    | 8                                       | 34,5   | 65                                      |
| Ramon Llull                | 3.261          | 1,7           | 16                                      | 0,60                                      | 52                                      | 42,5         | 70                                      | 45,0                  | 32                                      | 45,1                                    | 6                                       | 26,9   | 74                                      |
| Rovira i Virgili           | 1.253          | 0,7           | 53                                      | 1,58                                      | 23                                      | 50,6         | 56                                      | 38,1                  | 46                                      | 22,7                                    | 21                                      | 58,9   | 34                                      |
| Vic-Central de Catalunya   | 644            | 0,3           | 66                                      | 0,12                                      | 69                                      | 64,1         | 4                                       | 33,5                  | 54                                      | 29,7                                    | 17                                      | 38,7   | 59                                      |
| <b>Cataluña</b>            | <b>28.061</b>  | <b>14,8</b>   | <b>2</b>                                | <b>3,76</b>                               | <b>4</b>                                | <b>52,3</b>  | <b>10</b>                               | <b>43,7</b>           | <b>7</b>                                | <b>36,4</b>                             | <b>2</b>                                | <b>51,6</b>                                    | <b>8</b>                                |

Fuente: Estadística de estudiantes. Sistema Integrado de Información Universitaria (SIUI) e INE para la población

### Matriculados. Estudios de doctorado. RD 99/2011. Total y por género, edad y nacionalidad. Curso 2016-2017

|                            | Total         | % sobre total | Posición entre las univ. (71) españolas | Ratio matriculados/población 2016 (miles) | Posición entre las univ. (66) españolas | % de mujeres | Posición entre las univ. (71) españolas | % de 30 años y menos | Posición entre las univ. (71) españolas | % de alumnos de nacionalidad extranjera | Posición entre las univ. (71) españolas | De los cuales, % de América Latina y el Caribe | Posición entre las univ. (71) españolas |
|----------------------------|---------------|---------------|---|---|---|--------------|---|----------------------|---|---|---|--|---|
| <b>Total</b>               | <b>71.318</b> | <b>100,0</b>  | --                                      | <b>1,53</b>                               | --                                      | <b>49,7</b>  | --                                      | <b>43,0</b>          | --                                      | <b>24,9</b>                             | --                                      | <b>54,4</b>                                    | --                                      |
| <b>U. públicas</b>         | <b>67.945</b> | <b>95,3</b>   | --                                      | <b>1,46</b>                               | --                                      | <b>49,8</b>  | --                                      | <b>43,1</b>          | --                                      | <b>25,1</b>                             | --                                      | <b>54,4</b>                                    | --                                      |
| <b>U. privadas</b>         | <b>3.373</b>  | <b>4,7</b>    | --                                      | <b>0,07</b>                               | --                                      | <b>46,9</b>  | --                                      | <b>40,9</b>          | --                                      | <b>20,9</b>                             | --                                      | <b>56,2</b>                                    | --                                      |
| Abat Oliba CEU             | 32            | 0,0           | 68                                      | 0,01                                      | 65                                      | 37,5         | 62                                      | 31,3                 | 62                                      | 25,0                                    | 26                                      | 37,5   | 61                                      |
| Autònoma de Barcelona      | 3.982         | 5,6           | 2                                       | 0,73                                      | 27                                      | 53,9         | 14                                      | 43,7                 | 30                                      | 35,3                                    | 11                                      | 51,9   | 44                                      |
| Barcelona                  | 3.612         | 5,1           | 3                                       | 0,66                                      | 33                                      | 56,9         | 4                                       | 44,9                 | 27                                      | 30,0                                    | 18                                      | 54,5   | 39                                      |
| Girona                     | 672           | 0,9           | 37                                      | 0,90                                      | 20                                      | 51,5         | 27                                      | 42,1                 | 34                                      | 31,7                                    | 16                                      | 62,0   | 26                                      |
| Internacional de Catalunya | 114           | 0,2           | 59                                      | 0,02                                      | 61                                      | 63,2         | 1                                       | 46,5                 | 21                                      | 27,2                                    | 23                                      | 25,8   | 66                                      |
| Lleida                     | 480           | 0,7           | 42                                      | 1,12                                      | 16                                      | 55,2         | 7                                       | 49,6                 | 12                                      | 22,5                                    | 32                                      | 53,7   | 42                                      |
| Politécnica de Catalunya   | 1.889         | 2,6           | 11                                      | 0,35                                      | 41                                      | 29,3         | 70                                      | 49,7                 | 11                                      | 52,7                                    | 2                                       | 42,1   | 58                                      |
| Pompeu Fabra               | 1.244         | 1,7           | 23                                      | 0,23                                      | 47                                      | 51,5         | 26                                      | 59,2                 | 1                                       | 48,2                                    | 3                                       | 28,3   | 64                                      |
| Ramon Llull                | 199           | 0,3           | 54                                      | 0,04                                      | 57                                      | 50,3         | 32                                      | 47,7                 | 17                                      | 16,1                                    | 49                                      | 50,0   | 46-48                                   |
| Rovira i Virgili           | 1.018         | 1,4           | 27                                      | 1,29                                      | 11                                      | 52,4         | 23                                      | 51,1                 | 9                                       | 37,4                                    | 10                                      | 34,4   | 62                                      |
| Vic-Central de Catalunya   | 135           | 0,2           | 56                                      | 0,02                                      | 60                                      | 52,6         | 19                                      | 28,1                 | 65                                      | 10,4                                    | 65                                      | 57,1   | 31                                      |
| <b>Cataluña</b>            | <b>13.377</b> | <b>18,8</b>   | <b>1</b>                                | <b>1,79</b>                               | <b>3</b>                                | <b>50,8</b>  | <b>5</b>                                | <b>46,9</b>          | <b>6</b>                                | <b>36,4</b>                             | <b>1</b>                                | <b>46,5</b>                                    | <b>13</b>                               |

Fuente: Estadística de estudiantes. Sistema Integrado de Información Universitaria (SIUI) e INE para la población

**Índice de especialización en las diversas ramas de enseñanza, según total de matriculados.  
Curso 2016-2017**

|                            | Ciencias Sociales y Jurídicas | Posición entre las univ. españolas | Ingeniería y Arquitectura | Posición entre las univ. españolas | Artes y Humanidades | Posición entre las univ. españolas | Ciencias de la Salud | Posición entre las univ. españolas | Ciencias     | Posición entre las univ. españolas |
|----------------------------|-------------------------------|------------------------------------|---------------------------|------------------------------------|---------------------|------------------------------------|----------------------|------------------------------------|--------------|------------------------------------|
| <b>Total</b>               | <b>100,0</b>                  | --                                 | <b>100,0</b>              | --                                 | <b>100,0</b>        | --                                 | <b>100,0</b>         | --                                 | <b>100,0</b> | --                                 |
| <b>U. públicas</b>         | <b>94,8</b>                   | --                                 | <b>109,2</b>              | --                                 | <b>110,7</b>        | --                                 | <b>92,4</b>          | --                                 | <b>115,7</b> | --                                 |
| <b>U. privadas</b>         | <b>126,6</b>                  | --                                 | <b>52,9</b>               | --                                 | <b>45,4</b>         | --                                 | <b>138,8</b>         | --                                 | <b>19,4</b>  | --                                 |
| Abat Oliba CEU             | 171,2                         | 6                                  | 0,0                       | 80-82                              | 6,0                 | 67                                 | 105,9                | 34                                 | 0,0          | 66-82                              |
| Autònoma de Barcelona      | 78,3                          | 71                                 | 40,8                      | 56                                 | 143,4               | 10                                 | 154,0                | 20                                 | 213,5        | 3                                  |
| Barcelona                  | 94,6                          | 49                                 | 16,1                      | 72                                 | 176,8               | 3                                  | 126,2                | 27                                 | 189,2        | 5                                  |
| Girona                     | 105,7                         | 37                                 | 76,0                      | 41                                 | 70,0                | 42                                 | 105,7                | 35                                 | 160,4        | 10                                 |
| Internacional de Catalunya | 76,2                          | 72                                 | 27,0                      | 63                                 | 12,7                | 65                                 | 324,2                | 5                                  | 0,0          | 66-82                              |
| Lleida                     | 90,4                          | 56                                 | 85,2                      | 37                                 | 81,8                | 36                                 | 165,8                | 18                                 | 58,8         | 44                                 |
| Politécnica de Catalunya   | 15,4                          | 80                                 | 482,0                     | 2                                  | 0,0                 | 73-82                              | 7,4                  | 76                                 | 25,8         | 53                                 |
| Pompeu Fabra               | 134,1                         | 16                                 | 70,3                      | 42                                 | 108,6               | 20                                 | 71,2                 | 60                                 | 1,7          | 62                                 |
| Ramon Llull                | 138,7                         | 13                                 | 79,7                      | 40                                 | 34,3                | 56                                 | 78,3                 | 52                                 | 39,5         | 48                                 |
| Rovira i Virgili           | 89,8                          | 57                                 | 98,9                      | 30                                 | 79,5                | 38                                 | 133,8                | 23                                 | 116,8        | 27                                 |
| Vic-Central de Catalunya   | 81,5                          | 69                                 | 24,2                      | 67                                 | 163,9               | 6                                  | 182,5                | 14                                 | 124,4        | 26                                 |
| <b>Cataluña</b>            | <b>87,1</b>                   | <b>16</b>                          | <b>111,2</b>              | <b>9</b>                           | <b>105,2</b>        | <b>3</b>                           | <b>111,6</b>         | <b>3</b>                           | <b>122,1</b> | <b>8</b>                           |

Nota: El índice de especialización se calcula como:  $\frac{E_{ij}}{E_i} \times 100$ , donde E hace referencia a los estudiantes matriculados, i es la rama de enseñanza, j la universidad y t el total, es decir, el valor para España. Un valor superior a 100 indica que, en comparación con España, esa universidad j está especializada en la rama i. 82 universidades.  
Fuente: Elaboración propia a partir de la Estadística de estudiantes. Sistema Integrado de Información Universitaria (SIIU)

## Indicadores de desempeño académico, matriculados estudios de grado, curso 2015-2016

| AMBOS SEXOS                | Tasa de rendimiento (%) | Posición entre las univ. (80) españolas | Número medio de créditos matriculados por alumno | Posición entre las univ. (80) españolas | Créditos matriculados en segunda y sucesivas matrículas s/total créditos matriculados (%) | Posición entre las univ. (80) españolas | Tasa de abandono estudio en primer año (%) | Posición entre las univ. (77) españolas | Tasa global de abandono estudio (%) | Posición entre las univ. (74) españolas | Tasa global de transición al máster (%) | Posición entre las univ. (77) españolas | Tasa de transición en la propia universidad (%) | Posición entre las univ. (77) españolas |
|----------------------------|-------------------------|---|--|---|---|---|--|---|-------------------------------------|---|---|---|---|---|
| <b>Total</b>               | <b>77,7</b>             | --                                      | <b>51,8</b>                                      | --                                      | <b>13,7</b>   | --                                      | <b>21,8</b>                                | --                                      | <b>35,2</b>                         | --                                      | <b>22,9</b>                             | --                                      | <b>13,0</b>                                     | --                                      |
| <b>U. públicas</b>         | <b>76,6</b>             | --                                      | <b>52,1</b>                                      | --                                      | <b>14,6</b>   | --                                      | <b>22,6</b>                                | --                                      | <b>36,1</b>                         | --                                      | <b>24,8</b>                             | --                                      | <b>14,2</b>                                     | --                                      |
| <b>U. privadas</b>         | <b>85,1</b>             | --                                      | <b>49,5</b>                                      | --                                      | <b>8,0</b>  | --                                      | <b>16,8</b>                                | --                                      | <b>29,3</b>                         | --                                      | <b>13,8</b>                             | --                                      | <b>7,4</b>                                      | --                                      |
| Abat Oliba CEU             | 85,4                    | 20                                      | 55,5   | 38                                      | 7,3   | 61                                      | 18,6                                       | 25                                      | 35,0                                | 13                                      | 16,6                                    | 56                                      | 4,0   | 62                                      |
| Autònoma de Barcelona      | 85,1                    | 22                                      | 55,9   | 33                                      | 8,9   | 56                                      | 16,4                                       | 42                                      | 28,1                                | 37                                      | 20,7                                    | 44                                      | 9,1   | 48                                      |
| Barcelona                  | 84,2                    | 25                                      | 53,8   | 60                                      | 9,8   | 53                                      | 17,6                                       | 29                                      | 29,3                                | 30                                      | 21,9                                    | 38                                      | 10,7  | 43                                      |
| Girona                     | 85,2                    | 21                                      | 55,0   | 50                                      | 8,8   | 57                                      | 16,8                                       | 38                                      | 29,6                                | 29                                      | 20,7                                    | 43                                      | 8,9   | 49                                      |
| Internacional de Catalunya | 92,7                    | 2                                       | 56,8   | 21                                      | 5,2   | 69                                      | 9,9  | 73                                      | 21,8                                | 59                                      | 5,8                                     | 71                                      | 0,0   | 73-77                                   |
| Lleida                     | 84,8                    | 23                                      | 56,2   | 29                                      | 10,2  | 51                                      | 14,1                                       | 55                                      | 26,2                                | 45                                      | 27,0                                    | 22                                      | 12,8  | 37                                      |
| Politécnica de Catalunya   | 77,0                    | 60                                      | 49,4   | 74                                      | 14,5  | 23                                      | 20,0                                       | 19                                      | 40,0                                | 5                                       | 29,9                                    | 13                                      | 24,8  | 3                                       |
| Pompeu Fabra               | 89,7                    | 10                                      | 57,9   | 15                                      | 4,6   | 73                                      | 15,3                                       | 49                                      | 32,5                                | 20                                      | 21,9                                    | 39                                      | 12,9  | 35                                      |
| Ramon Llull                | 86,8                    | 16                                      | 55,1   | 47                                      | 0,0   | 79-80                                   | 13,3                                       | 60                                      | 25,7                                | 46                                      | 22,2                                    | 37                                      | 14,0  | 28                                      |
| Rovira i Virgili           | 83,0                    | 33                                      | 55,8   | 35                                      | 10,2  | 50                                      | 21,3                                       | 15                                      | 27,8                                | 39                                      | 18,7                                    | 50                                      | 8,4   | 53                                      |
| Vic-Central de Catalunya   | 88,8                    | 13                                      | 53,4   | 62                                      | 5,7   | 67                                      | 13,0                                       | 63                                      | 24,5                                | 53                                      | 14,1                                    | 61                                      | 5,4   | 60                                      |
| <b>Cataluña</b>            | <b>84,5</b>             | <b>2</b>                                | <b>54,4</b>                                      | <b>12</b>                               | <b>8,8</b>  | <b>17</b>                               | <b>17,1</b>                                | <b>11</b>                               | <b>30,2</b>                         | <b>6</b>                                | <b>21,9</b>                             | <b>13</b>                               | <b>11,8</b>                                     | <b>15</b>                               |

Nota: La tasa de rendimiento se define como la ratio, en porcentaje, entre los créditos aprobados y los matriculados. La tasa de abandono del estudio en primer año se define como la proporción de estudiantes de nuevo ingreso en el curso X, no titulados en ese curso y no matriculados en ese estudio en el curso X+1 ni X+2. La tasa global de abandono del estudio se define como la suma de las tasas parciales de abandono en primer, segundo y tercer año, definidas las dos últimas como la proporción de estudiantes de nuevo ingreso en el curso X, matriculados en el mismo estudio en el curso X+1 y no titulados, y no matriculados en ese estudio en el curso X+2 ni X+3; y la proporción de estudiantes de nuevo ingreso en el curso X, matriculados en el mismo estudio en el curso X+2 y no titulados, y no matriculados en ese estudio en el curso X+3 ni X+4. La tasa global de transición al máster se refiere al porcentaje de estudiantes que al finalizar un grado comienzan un máster en el curso inmediatamente posterior, en cualquier universidad del sistema universitario español. También se ofrece la tasa de transición en la propia universidad en la que se estudió el grado.

Fuente: Anuario de indicadores universitarios. Sistema Integrado de Información Universitaria (SIIU)

Las universidades españolas. Una perspectiva autonómica. 2018

| HOMBRES                    | Tasa de rendimiento (%) | Posición entre las univ. (80) españolas | Número medio de créditos matriculados por alumno | Posición entre las univ. (80) españolas | Créditos matriculados en segunda y sucesivas matriculas s/total créditos matriculados (%) | Posición entre las univ. (80) españolas | Tasa de abandono estudio en primer año (%) | Posición entre las univ. (77) españolas | Tasa global de abandono estudio (%) | Posición entre las univ. (74) españolas | Tasa global de transición al máster (%) | Posición entre las univ. (76) españolas | Tasa de transición al máster en la propia universidad (%) | Posición entre las univ. (76) españolas |
|----------------------------|-------------------------|---|--|---|---|---|--|---|-------------------------------------|---|---|---|---|---|
| <b>Total</b>               | <b>72,5</b>             | --                                      | <b>51,1</b>                                      | --                                      | <b>16,6</b>   | --                                      | <b>25,0</b>                                | --                                      | <b>39,7</b>                         | --                                      | <b>27,4</b>                             | --                                      | <b>16,5</b>   | --                                      |
| <b>U. públicas</b>         | <b>71,2</b>             | --                                      | <b>51,4</b>                                      | --                                      | <b>17,5</b>   | --                                      | <b>25,9</b>                                | --                                      | <b>40,9</b>                         | --                                      | <b>29,4</b>                             | --                                      | <b>17,8</b>   | --                                      |
| <b>U. privadas</b>         | <b>81,2</b>             | --                                      | <b>48,6</b>                                      | --                                      | <b>10,0</b>   | --                                      | <b>19,1</b>                                | --                                      | <b>31,5</b>                         | --                                      | <b>18,2</b>                             | --                                      | <b>10,3</b>   | --                                      |
| Abat Oliba CEU             | 80,7                    | 23                                      | 54,3   | 47                                      | 9,8   | 61                                      | 25,4                                       | 16                                      | 39,0                                | 18                                      | 10,0                                    | 68                                      | 2,5   | 68                                      |
| Autònoma de Barcelona      | 80,5                    | 25                                      | 55,5   | 31                                      | 11,7  | 55                                      | 19,8                                       | 44                                      | 32,7                                | 38                                      | 24,3                                    | 46                                      | 11,8  | 51                                      |
| Barcelona                  | 79,3                    | 33                                      | 53,4   | 56                                      | 12,6  | 52                                      | 21,2                                       | 31                                      | 33,4                                | 35                                      | 26,1                                    | 41                                      | 13,2  | 44                                      |
| Girona                     | 79,6                    | 28                                      | 53,6   | 55                                      | 12,1  | 53                                      | 20,5                                       | 37                                      | 34,3                                | 32                                      | 25,9                                    | 42                                      | 11,1  | 53                                      |
| Internacional de Catalunya | 89,2                    | 4                                       | 56,1   | 24                                      | 7,1   | 69                                      | 12,4                                       | 70                                      | 26,5                                | 59                                      | 7,4                                     | 70                                      | 0,0   | 72-76                                   |
| Lleida                     | 79,5                    | 30                                      | 55,3   | 32                                      | 13,6  | 47                                      | 17,7                                       | 50                                      | 32,2                                | 40                                      | 32,6                                    | 17                                      | 16,6  | 29                                      |
| Politécnica de Catalunya   | 75,9                    | 37                                      | 49,3   | 73                                      | 15,3  | 36                                      | 21,4                                       | 27                                      | 41,8                                | 10                                      | 31,2                                    | 22                                      | 26,2  | 4                                       |
| Pompeu Fabra               | 85,9                    | 11                                      | 57,1   | 16                                      | 6,2   | 72                                      | 18,3                                       | 49                                      | 35,9                                | 25                                      | 23,0                                    | 49                                      | 13,9  | 42                                      |
| Ramon Llull                | 82,5                    | 17                                      | 54,1   | 50                                      | 0,0   | 79-80                                   | 14,0                                       | 64                                      | 28,2                                | 54                                      | 29,0                                    | 31                                      | 18,4  | 23                                      |
| Rovira i Virgili           | 76,9                    | 36                                      | 54,5   | 45                                      | 13,4  | 49                                      | 25,9                                       | 15                                      | 33,9                                | 33                                      | 20,9                                    | 54                                      | 12,6  | 47                                      |
| Vic-Central de Catalunya   | 85,0                    | 13                                      | 53,1   | 60                                      | 6,9   | 70                                      | 13,2                                       | 67                                      | 30,1                                | 49                                      | 15,7                                    | 61                                      | 7,2   | 59                                      |
| <b>Cataluña</b>            | <b>79,8</b>             | <b>2</b>                                | <b>53,4</b>                                      | <b>11</b>                               | <b>11,4</b>   | <b>17</b>                               | <b>20,2</b>                                | <b>12</b>                               | <b>35,1</b>                         | <b>10</b>                               | <b>26,1</b>                             | <b>15</b>                               | <b>15,5</b>   | <b>14</b>                               |

| MUJERES                    | Tasa de rendimiento (%) | Posición entre las univ. (80) españolas | Número medio de créditos matriculados por alumno | Posición entre las univ. (80) españolas | Créditos matriculados en segunda y sucesivas matriculas s/total créditos matriculados (%) | Posición entre las univ. (80) españolas | Tasa de abandono estudio en primer año (%) | Posición entre las univ. (77) españolas | Tasa global de abandono estudio (%) | Posición entre las univ. (74) españolas | Tasa global de transición al máster (%) | Posición entre las univ. (77) españolas | Tasa de transición al máster en la propia universidad (%) | Posición entre las univ. (77) españolas |
|----------------------------|-------------------------|---|--|---|---|---|--|---|-------------------------------------|---|---|---|---|---|
| <b>Total</b>               | <b>81,9</b>             | --                                      | <b>52,4</b>                                      | --                                      | <b>11,4</b>   | --                                      | <b>19,0</b>                                | --                                      | <b>31,3</b>                         | --                                      | <b>19,9</b>                             | --                                      | <b>10,8</b>   | --                                      |
| <b>U. públicas</b>         | <b>81,0</b>             | --                                      | <b>52,7</b>                                      | --                                      | <b>12,1</b>   | --                                      | <b>19,7</b>                                | --                                      | <b>31,9</b>                         | --                                      | <b>21,9</b>                             | --                                      | <b>11,9</b>   | --                                      |
| <b>U. privadas</b>         | <b>88,1</b>             | --                                      | <b>50,2</b>                                      | --                                      | <b>6,5</b>  | --                                      | <b>14,9</b>                                | --                                      | <b>27,5</b>                         | --                                      | <b>11,1</b>                             | --                                      | <b>5,6</b>  | --                                      |
| Abat Oliba CEU             | 88,2                    | 24                                      | 56,3   | 36                                      | 5,8   | 61                                      | 14,6                                       | 31                                      | 32,2                                | 13                                      | 18,9                                    | 39                                      | 4,5   | 62                                      |
| Autònoma de Barcelona      | 88,2                    | 23                                      | 56,2   | 37                                      | 7,1   | 58                                      | 13,8                                       | 41                                      | 24,9                                | 28                                      | 18,6                                    | 41                                      | 7,6   | 52                                      |
| Barcelona                  | 87,3                    | 26                                      | 54,0   | 60                                      | 8,1   | 49                                      | 15,2                                       | 25                                      | 26,7                                | 20                                      | 19,9                                    | 37                                      | 9,4   | 42                                      |
| Girona                     | 89,2                    | 19                                      | 55,9   | 41                                      | 6,4   | 59                                      | 13,9                                       | 39                                      | 25,8                                | 25                                      | 17,5                                    | 45                                      | 7,6   | 51                                      |
| Internacional de Catalunya | 94,9                    | 3                                       | 57,2   | 23                                      | 4,1   | 69                                      | 8,5  | 72                                      | 19,1                                | 59                                      | 5,0                                     | 70                                      | 0,0   | 73-77                                   |
| Lleida                     | 88,8                    | 20                                      | 56,9   | 27                                      | 7,7   | 54                                      | 11,0                                       | 63                                      | 21,5                                | 46                                      | 23,7                                    | 26                                      | 10,5  | 37                                      |
| Politécnica de Catalunya   | 80,1                    | 67                                      | 49,9   | 74                                      | 12,1  | 20                                      | 16,0                                       | 22                                      | 34,6                                | 7                                       | 26,6                                    | 14                                      | 21,4  | 3                                       |
| Pompeu Fabra               | 92,4                    | 8                                       | 58,5   | 16                                      | 3,5   | 74                                      | 13,3                                       | 44                                      | 30,2                                | 15                                      | 21,3                                    | 32                                      | 12,4  | 28                                      |
| Ramon Llull                | 90,3                    | 16                                      | 55,9   | 42                                      | 0,0   | 79-80                                   | 12,6                                       | 49                                      | 23,8                                | 34                                      | 17,9                                    | 43                                      | 11,3  | 33                                      |
| Rovira i Virgili           | 87,2                    | 27                                      | 56,8   | 30                                      | 8,1   | 50                                      | 17,7                                       | 13                                      | 23,3                                | 38                                      | 17,6                                    | 44                                      | 6,3   | 56                                      |
| Vic-Central de Catalunya   | 91,4                    | 13                                      | 53,7   | 63                                      | 4,9   | 64                                      | 12,9                                       | 47                                      | 21,2                                | 49                                      | 13,4                                    | 60                                      | 4,6   | 61                                      |
| <b>Cataluña</b>            | <b>88,3</b>             | <b>2</b>                                | <b>55,3</b>                                      | <b>11</b>                               | <b>6,8</b>  | <b>16</b>                               | <b>14,3</b>                                | <b>9</b>                                | <b>26,1</b>                         | <b>4</b>                                | <b>19,2</b>                             | <b>13</b>                               | <b>9,3</b>  | <b>15</b>                               |

## Indicadores de desempeño académico, matriculados estudios de máster oficial, curso 2015-2016

| AMBOS SEXOS                | Tasa de rendimiento (%) | Posición entre las univ. (80) españolas | Número medio de créditos matriculados por alumno | Posición entre las univ. (80) españolas | Créditos matriculados en segunda y sucesivas matriculadas s/total créditos matriculados (%) | Posición entre las univ. (80) españolas | Tasa de abandono estudio en primer año (%) | Posición entre las univ. (78) españolas | Tasa global de abandono estudio (%) | Posición entre las univ. (74) españolas |
|----------------------------|-------------------------|---|--|---|---|---|--|---|-------------------------------------|---|
| <b>Total</b>               | <b>89,07</b>            | --                                      | <b>45,87</b>                                     | --                                      | <b>3,49</b>   | --                                      | <b>13,33</b>                               | --                                      | <b>23,39</b>                        | --                                      |
| <b>U. públicas</b>         | <b>89,23</b>            | --                                      | <b>46,22</b>                                     | --                                      | <b>3,63</b>   | --                                      | <b>11,83</b>                               | --                                      | <b>22,55</b>                        | --                                      |
| <b>U. privadas</b>         | <b>88,72</b>            | --                                      | <b>45,15</b>                                     | --                                      | <b>3,18</b>   | --                                      | <b>16,61</b>                               | --                                      | <b>25,84</b>                        | --                                      |
| Abat Oliba CEU             | 84,96                   | 68                                      | 46,53  | 50                                      | 4,30  | 17                                      | 21,69                                      | 11                                      | 36,49                               | 12                                      |
| Autònoma de Barcelona      | 95,75                   | 8                                       | 52,14  | 13                                      | 1,21  | 66                                      | 10,08                                      | 38                                      | 14,35                               | 48                                      |
| Barcelona                  | 80,53                   | 74                                      | 46,22  | 53                                      | 1,56  | 60                                      | 15,59                                      | 23                                      | 21,83                               | 31                                      |
| Girona                     | 95,89                   | 7                                       | 50,66  | 21                                      | 1,37  | 63                                      | 8,20                                       | 47                                      | 32,59                               | 15                                      |
| Internacional de Catalunya | nd                      | --                                      | nd   | --                                      | nd  | --                                      | 36,90                                      | 4                                       | 54,97                               | 4                                       |
| Lleida                     | 92,79                   | 32                                      | 44,63  | 65                                      | 2,83  | 42                                      | 16,13                                      | 19                                      | 30,87                               | 16                                      |
| Politécnica de Catalunya   | 93,30                   | 25                                      | 46,66  | 48                                      | 2,10  | 55                                      | 20,84                                      | 12                                      | 35,40                               | 14                                      |
| Pompeu Fabra               | 92,30                   | 39                                      | 47,73  | 36                                      | 0,65  | 71                                      | 26,43                                      | 7                                       | 13,04                               | 53                                      |
| Ramon Llull                | 88,77                   | 58                                      | 44,10  | 66                                      | 0,00  | 76-80                                   | 26,23                                      | 8                                       | 23,94                               | 25                                      |
| Rovira i Virgili           | 90,73                   | 48                                      | 47,07  | 45                                      | 2,70  | 44                                      | 14,80                                      | 26                                      | 17,58                               | 37                                      |
| Vic-Central de Catalunya   | 94,07                   | 17                                      | 47,15  | 43                                      | 0,92  | 68                                      | 11,43                                      | 35                                      | 29,36                               | 18                                      |
| <b>Cataluña</b>            | <b>89,33</b>            | <b>15</b>                               | <b>47,24</b>                                     | <b>10</b>                               | <b>1,42</b>   | <b>15</b>                               | <b>17,81</b>                               | <b>1</b>                                | <b>22,79</b>                        | <b>6</b>                                |

Nota: La tasa de rendimiento se define como la ratio, en porcentaje, entre los créditos aprobados y los matriculados. La tasa de abandono del estudio en primer año se define como la proporción de estudiantes de nuevo ingreso en el curso X, no titulados en ese curso y no matriculados en ese estudio en el curso X+1 ni X+2. La tasa global de abandono del estudio se define como la suma de las tasas parciales de abandono en primer, segundo y tercer año, definidas las dos últimas como la proporción de estudiantes de nuevo ingreso en el curso X, matriculados en el mismo estudio en el curso X+1 y no titulados, y no matriculados en ese estudio en el curso X+2 ni X+3; y la proporción de estudiantes de nuevo ingreso en el curso X, matriculados en el mismo estudio en el curso X+2 y no titulados, y no matriculados en ese estudio en el curso X+3 ni X+4. nd es no disponible.

Fuente: Anuario de indicadores universitarios. Sistema Integrado de Información Universitaria (SIU)

Las universidades españolas. Una perspectiva autonómica. 2018

| HOMBRES                    | Tasa de rendimiento (%) | Posición entre las univ. (80) españolas | Número medio de créditos matriculados por alumno | Posición entre las univ. (80) españolas | Créditos matriculados en segunda y sucesivas matriculas s/total créditos matriculados (%) | Posición entre las univ. (80) españolas | Tasa de abandono estudio en primer año (%) | Posición entre las univ. (77) españolas | Tasa global de abandono estudio (%) | Posición entre las univ. (74) españolas |
|----------------------------|-------------------------|---|--|---|---|---|--|---|-------------------------------------|---|
| <b>Total</b>               | <b>88,11</b>            | --                                      | <b>45,59</b>                                     | --                                      | <b>3,79</b>   | --                                      | <b>14,94</b>                               | --                                      | <b>25,53</b>                        | --                                      |
| <b>U. públicas</b>         | <b>88,49</b>            | --                                      | <b>45,88</b>                                     | --                                      | <b>3,99</b>   | --                                      | <b>13,42</b>                               | --                                      | <b>25,19</b>                        | --                                      |
| <b>U. privadas</b>         | <b>87,29</b>            | --                                      | <b>44,97</b>                                     | --                                      | <b>3,37</b>   | --                                      | <b>18,01</b>                               | --                                      | <b>26,39</b>                        | --                                      |
| Abat Oliba CEU             | 82,95                   | 69                                      | 47,33  | 42                                      | 4,74  | 18                                      | 26,79                                      | 8                                       | 35,29                               | 14                                      |
| Autònoma de Barcelona      | 94,64                   | 10                                      | 52,48  | 10                                      | 1,40  | 68                                      | 12,33                                      | 35                                      | 16,41                               | 49                                      |
| Barcelona                  | 79,26                   | 72                                      | 47,09  | 44                                      | 1,65  | 63                                      | 17,66                                      | 21                                      | 23,05                               | 33                                      |
| Girona                     | 94,35                   | 12                                      | 51,73  | 16                                      | 1,43  | 67                                      | 7,45                                       | 67                                      | 38,53                               | 11                                      |
| Internacional de Catalunya | nd                      | --                                      | nd   | --                                      | nd  | --                                      | 33,93                                      | 4                                       | 57,63                               | 3                                       |
| Lleida                     | 91,71                   | 32                                      | 43,59  | 65                                      | 2,55  | 48                                      | 18,61                                      | 17                                      | 32,08                               | 17                                      |
| Politécnica de Catalunya   | 92,13                   | 27                                      | 46,05  | 51                                      | 2,48  | 50                                      | 22,50                                      | 12                                      | 36,55                               | 12                                      |
| Pompeu Fabra               | 92,66                   | 20                                      | 48,05  | 34                                      | 0,71  | 72                                      | 25,31                                      | 9                                       | 12,64                               | 60                                      |
| Ramon Llull                | 88,49                   | 51                                      | 43,42  | 68                                      | 0,00  | 75-80                                   | 28,22                                      | 7                                       | 24,82                               | 27                                      |
| Rovira i Virgili           | 88,09                   | 54                                      | 46,22  | 50                                      | 3,03  | 44                                      | 14,80                                      | 31                                      | 20,82                               | 36                                      |
| Vic-Central de Catalunya   | 94,68                   | 9                                       | 50,42  | 22                                      | 1,12  | 69                                      | 9,91                                       | 46                                      | 24,05                               | 29                                      |
| <b>Cataluña</b>            | <b>88,89</b>            | <b>12</b>                               | <b>47,13</b>                                     | <b>11</b>                               | <b>1,61</b>   | <b>16</b>                               | <b>19,64</b>                               | <b>1</b>                                | <b>24,79</b>                        | <b>7</b>                                |

| MUJERES                    | Tasa de rendimiento (%) | Posición entre las univ. (80) españolas | Número medio de créditos matriculados por alumno | Posición entre las univ. (80) españolas | Créditos matriculados en segunda y sucesivas matriculas s/total créditos matriculados (%) | Posición entre las univ. (80) españolas | Tasa de abandono estudio en primer año (%) | Posición entre las univ. (76) españolas | Tasa global de abandono estudio (%) | Posición entre las univ. (73) españolas |
|----------------------------|-------------------------|---|--|---|---|---|--|---|-------------------------------------|---|
| <b>Total</b>               | <b>89,88</b>            | --                                      | <b>46,11</b>                                     | --                                      | <b>3,23</b>   | --                                      | <b>12,01</b>                               | --                                      | <b>21,63</b>                        | --                                      |
| <b>U. públicas</b>         | <b>89,87</b>            | --                                      | <b>46,51</b>                                     | --                                      | <b>3,32</b>   | --                                      | <b>10,57</b>                               | --                                      | <b>20,52</b>                        | --                                      |
| <b>U. privadas</b>         | <b>89,92</b>            | --                                      | <b>45,30</b>                                     | --                                      | <b>3,03</b>   | --                                      | <b>15,33</b>                               | --                                      | <b>25,29</b>                        | --                                      |
| Abat Oliba CEU             | 86,92                   | 68                                      | 45,78  | 54                                      | 3,87  | 21                                      | 11,11                                      | 32                                      | nd                                  | --                                      |
| Autònoma de Barcelona      | 96,51                   | 9                                       | 51,91  | 17                                      | 1,08  | 65                                      | 8,66                                       | 39                                      | 12,97                               | 47                                      |
| Barcelona                  | 81,36                   | 73                                      | 45,67  | 55                                      | 1,51  | 58                                      | 14,22                                      | 22                                      | 21,12                               | 27                                      |
| Girona                     | 97,13                   | 4                                       | 49,82  | 28                                      | 1,32  | 59                                      | 8,76                                       | 37                                      | 28,69                               | 17                                      |
| Internacional de Catalunya | nd                      | --                                      | nd   | --                                      | nd  | --                                      | 38,39                                      | 4                                       | 53,79                               | 4                                       |
| Lleida                     | 93,79                   | 34                                      | 45,65  | 58                                      | 3,09  | 32                                      | 13,68                                      | 25                                      | 29,79                               | 16                                      |
| Politécnica de Catalunya   | 95,78                   | 14                                      | 48,02  | 38                                      | 1,30  | 60                                      | 17,03                                      | 14                                      | 33,26                               | 13                                      |
| Pompeu Fabra               | 91,98                   | 49                                      | 47,45  | 44                                      | 0,59  | 70                                      | 27,32                                      | 6                                       | 13,37                               | 44                                      |
| Ramon Llull                | 89,12                   | 62                                      | 44,96  | 65                                      | 0,00  | 76-80                                   | 23,82                                      | 8                                       | 22,76                               | 25                                      |
| Rovira i Virgili           | 93,22                   | 42                                      | 47,90  | 40                                      | 2,39  | 46                                      | 14,81                                      | 18                                      | 15,18                               | 38                                      |
| Vic-Central de Catalunya   | 93,66                   | 37                                      | 45,15  | 63                                      | 0,79  | 68                                      | 12,82                                      | 28                                      | 32,37                               | 14                                      |
| <b>Cataluña</b>            | <b>89,74</b>            | <b>16</b>                               | <b>47,34</b>                                     | <b>11</b>                               | <b>1,25</b>   | <b>15</b>                               | <b>16,26</b>                               | <b>2</b>                                | <b>21,17</b>                        | <b>7</b>                                |

## Estructura universitaria, curso 2017-2018

|                            | Campus o sedes | % sobre total | Posición entre las univ. (82) españolas | Centros      | % sobre total | Posición entre las univ. (80) españolas | Departamentos | % sobre total | Posición entre las univ. (77) españolas |
|----------------------------|----------------|---------------|---|--------------|---------------|---|---------------|---------------|---|
| <b>Total</b>               | <b>348</b>     | <b>100,0</b>  | --                                      | <b>1.046</b> | <b>100,0</b>  | --                                      | <b>2.891</b>  | <b>100,0</b>  | --                                      |
| <b>U. públicas</b>         | <b>279</b>     | <b>80,2</b>   | --                                      | <b>852</b>   | <b>81,5</b>   | --                                      | <b>2.421</b>  | <b>83,7</b>   | --                                      |
| <b>U. privadas</b>         | <b>69</b>      | <b>19,8</b>   | --                                      | <b>194</b>   | <b>18,5</b>   | --                                      | <b>470</b>    | <b>16,3</b>   | --                                      |
| Abat Oliba CEU             | 1              | 0,3           | 61-82                                   | 1            | 0,1           | 78-80                                   | 6             | 0,2           | 70                                      |
| Autònoma de Barcelona      | 3              | 0,9           | 35-43                                   | 27           | 2,6           | 7-8                                     | 61            | 2,1           | 11-12                                   |
| Barcelona                  | 6              | 1,7           | 9-10                                    | 25           | 2,4           | 11                                      | 155           | 5,4           | 2                                       |
| Girona                     | 3              | 0,9           | 35-43                                   | 18           | 1,7           | 22-24                                   | 24            | 0,8           | 43-46                                   |
| Internacional de Catalunya | 2              | 0,6           | 44-60                                   | 8            | 0,8           | 49-55                                   | 11            | 0,4           | 62-64                                   |
| Lleida                     | 5              | 1,4           | 11-19                                   | 11           | 1,1           | 38-39                                   | 26            | 0,9           | 38-41                                   |
| Politécnica de Catalunya   | 9              | 2,6           | 3-4                                     | 22           | 2,1           | 15-17                                   | 31            | 1,1           | 34                                      |
| Pompeu Fabra               | 5              | 1,4           | 11-19                                   | 15           | 1,4           | 27-29                                   | 8             | 0,3           | 67-68                                   |
| Ramon Llull                | 4              | 1,1           | 20-34                                   | 14           | 1,3           | 30-33                                   | 45            | 1,6           | 22                                      |
| Rovira i Virgili           | 9              | 2,6           | 3-4                                     | 14           | 1,3           | 30-33                                   | 24            | 0,8           | 43-46                                   |
| Vic-Central de Catalunya   | 3              | 0,9           | 35-43                                   | 10           | 1,0           | 40-44                                   | 13            | 0,4           | 57-58                                   |
| <b>Cataluña</b>            | <b>50</b>      | <b>14,4</b>   | <b>1</b>                                | <b>165</b>   | <b>15,8</b>   | <b>1</b>                                | <b>404</b>    | <b>14,0</b>   | <b>3</b>                                |

|                            | Institutos de investigación | % sobre total | Posición entre las univ. (52) españolas | Escuelas de doctorado | % sobre total | Posición entre las univ. (42) españolas | Hospitales | % sobre total | Posición entre las univ. (22) españolas | Fundaciones | % sobre total | Posición entre las univ. (36) españolas |
|----------------------------|-----------------------------|---------------|---|-----------------------|---------------|---|------------|---------------|---|-------------|---------------|---|
| <b>Total</b>               | <b>541</b>                  | <b>100,0</b>  | --                                      | <b>50</b>             | <b>100,0</b>  | --                                      | <b>57</b>  | <b>100,0</b>  | --                                      | <b>74</b>   | <b>100,0</b>  | --                                      |
| <b>U. públicas</b>         | <b>482</b>                  | <b>89,1</b>   | --                                      | <b>40</b>             | <b>80,0</b>   | --                                      | <b>46</b>  | <b>80,7</b>   | --                                      | <b>64</b>   | <b>86,5</b>   | --                                      |
| <b>U. privadas</b>         | <b>59</b>                   | <b>10,9</b>   | --                                      | <b>10</b>             | <b>20,0</b>   | --                                      | <b>11</b>  | <b>19,3</b>   | --                                      | <b>10</b>   | <b>13,5</b>   | --                                      |
| Abat Oliba CEU             | 0                           | 0,0           | --                                      | 1                     | 2,0           | 5-42                                    | 0          | 0,0           | --                                      | 0           | 0,0           | --                                      |
| Autònoma de Barcelona      | 25                          | 4,6           | 5                                       | 0                     | 0,0           | --                                      | 0          | 0,0           | --                                      | 1           | 1,4           | 14-36                                   |
| Barcelona                  | 16                          | 3,0           | 10-11                                   | 1                     | 2,0           | 5-42                                    | 0          | 0,0           | --                                      | 9           | 12,2          | 2                                       |
| Girona                     | 12                          | 2,2           | 17-19                                   | 1                     | 2,0           | 5-42                                    | 0          | 0,0           | --                                      | 0           | 0,0           | --                                      |
| Internacional de Catalunya | 5                           | 0,9           | 34-35                                   | 0                     | 0,0           | --                                      | 0          | 0,0           | --                                      | 0           | 0,0           | --                                      |
| Lleida                     | 0                           | 0,0           | --                                      | 0                     | 0,0           | --                                      | 0          | 0,0           | --                                      | 0           | 0,0           | --                                      |
| Politécnica de Catalunya   | 8                           | 1,5           | 25-27                                   | 1                     | 2,0           | 5-42                                    | 0          | 0,0           | --                                      | 2           | 2,7           | 8-13                                    |
| Pompeu Fabra               | 6                           | 1,1           | 30-33                                   | 0                     | 0,0           | --                                      | 0          | 0,0           | --                                      | 0           | 0,0           | --                                      |
| Ramon Llull                | 0                           | 0,0           | --                                      | 0                     | 0,0           | --                                      | 0          | 0,0           | --                                      | 0           | 0,0           | --                                      |
| Rovira i Virgili           | 4                           | 0,7           | 36-40                                   | 1                     | 2,0           | 5-42                                    | 0          | 0,0           | --                                      | 1           | 1,4           | 14-36                                   |
| Vic-Central de Catalunya   | 0                           | 0,0           | --                                      | 0                     | 0,0           | --                                      | 0          | 0,0           | --                                      | 1           | 1,4           | 14-36                                   |
| <b>Cataluña</b>            | <b>76</b>                   | <b>14,0</b>   | <b>3</b>                                | <b>5</b>              | <b>10,0</b>   | <b>4-5</b>                              | <b>0</b>   | <b>0,0</b>    | --                                      | <b>14</b>   | <b>18,9</b>   | <b>1-2</b>                              |

Nota: No hay datos diferentes de cero para todas las comunidades autónomas en el caso de las escuelas de doctorado (15 en vez de 17), los hospitales (10) y las fundaciones (12).  
Fuente: Estadística de universidades, centros y titulaciones. Sistema Integrado de Información Universitaria (SIUI)

**Titulaciones de grados, másteres oficiales y doctorados impartidas, curso 2017-2018**

|                            | Grados       | % sobre total | Posición entre las univ. (80) españolas | % no estrictamente presencial | Posición entre las univ. (80) españolas | % de cuatro años | Posición entre las univ. (80) españolas |
|----------------------------|--------------|---------------|---|-------------------------------|---|------------------|---|
| <b>Total</b>               | <b>2.869</b> | <b>100,0</b>  | --                                      | <b>8,4</b>                    | --                                      | <b>94,9</b>      | --                                      |
| <b>U. públicas</b>         | <b>2.142</b> | <b>74,7</b>   | --                                      | <b>2,3</b>                    | --                                      | <b>95,6</b>      | --                                      |
| <b>U. privadas</b>         | <b>727</b>   | <b>25,3</b>   | --                                      | <b>26,3</b>                   | --                                      | <b>93,1</b>      | --                                      |
| Abat Oliba CEU             | 12           | 0,4           | 75                                      | 25,0                          | 15                                      | 100,0            | 1-22                                    |
| Autònoma de Barcelona      | 81           | 2,8           | 1                                       | 0,0                           | 38-80                                   | 97,5             | 28                                      |
| Barcelona                  | 72           | 2,5           | 2                                       | 1,4                           | 37                                      | 95,8             | 37                                      |
| Girona                     | 51           | 1,8           | 17-18                                   | 0,0                           | 38-80                                   | 94,1             | 53                                      |
| Internacional de Catalunya | 15           | 0,5           | 69-71                                   | 6,7                           | 20                                      | 80,0             | 78-79                                   |
| Lleida                     | 47           | 1,6           | 20-21                                   | 0,0                           | 38-80                                   | 95,7             | 39                                      |
| Politécnica de Catalunya   | 54           | 1,9           | 12-14                                   | 0,0                           | 38-80                                   | 96,3             | 35                                      |
| Pompeu Fabra               | 43           | 1,5           | 28-29                                   | 2,3                           | 32-33                                   | 97,7             | 27                                      |
| Ramon Llull                | 43           | 1,5           | 28-29                                   | 2,3                           | 32-33                                   | 93,0             | 58                                      |
| Rovira i Virgili           | 46           | 1,6           | 22                                      | 2,2                           | 35                                      | 95,7             | 40                                      |
| Vic-Central de Catalunya   | 44           | 1,5           | 24-27                                   | 20,5                          | 16                                      | 97,7             | 24-26                                   |
| <b>Cataluña</b>            | <b>508</b>   | <b>17,7</b>   | <b>2</b>                                | <b>3,3</b>                    | <b>5</b>                                | <b>95,7</b>      | <b>8</b>                                |

|                            | Másteres oficiales | % sobre total | Posición entre las univ. (82) españolas | % no estrictamente presencial | Posición entre las univ. (82) españolas | % de un año, entre 60 y menos de 90 créditos ECTS | Posición entre las univ. (82) españolas | Doctorados   | % sobre total | Posición entre las univ. (74) españolas |
|----------------------------|--------------------|---------------|---|-------------------------------|---|---|---|--------------|---------------|---|
| <b>Total</b>               | <b>3.907</b>       | <b>100,0</b>  | --                                      | <b>22,0</b>                   | --                                      | <b>76,8</b>                                       | --                                      | <b>1.391</b> | <b>100,0</b>  | --                                      |
| <b>U. públicas</b>         | <b>3.122</b>       | <b>79,9</b>   | --                                      | <b>15,3</b>                   | --                                      | <b>75,7</b>                                       | --                                      | <b>1.285</b> | <b>92,4</b>   | --                                      |
| <b>U. privadas</b>         | <b>785</b>         | <b>20,1</b>   | --                                      | <b>48,4</b>                   | --                                      | <b>81,1</b>                                       | --                                      | <b>106</b>   | <b>7,6</b>    | --                                      |
| Abat Oliba CEU             | 10                 | 0,3           | 74-75                                   | 70,0                          | 12-13                                   | 80,0  | 38-41                                   | 4            | 0,3           | 56-57                                   |
| Autònoma de Barcelona      | 166                | 4,2           | 2                                       | 12,0                          | 49                                      | 76,5  | 47                                      | 66           | 4,7           | 1                                       |
| Barcelona                  | 195                | 5,0           | 1                                       | 10,3                          | 58                                      | 70,3  | 62                                      | 48           | 3,5           | 6-7                                     |
| Girona                     | 42                 | 1,1           | 40-41                                   | 14,3                          | 46-47                                   | 61,9  | 70                                      | 13           | 0,9           | 38-40                                   |
| Internacional de Catalunya | 17                 | 0,4           | 66-69                                   | 17,6                          | 39                                      | 88,2  | 14                                      | 3            | 0,2           | 58-63                                   |
| Lleida                     | 41                 | 1,0           | 42-43                                   | 46,3                          | 20                                      | 75,6  | 51                                      | 12           | 0,9           | 41                                      |
| Politécnica de Catalunya   | 73                 | 1,9           | 15                                      | 13,7                          | 48                                      | 23,3  | 81                                      | 48           | 3,5           | 6-7                                     |
| Pompeu Fabra               | 60                 | 1,5           | 21-22                                   | 10,0                          | 59                                      | 76,7  | 46                                      | 9            | 0,6           | 47-49                                   |
| Ramon Llull                | 68                 | 1,7           | 17                                      | 11,8                          | 51-52                                   | 79,4  | 43                                      | 8            | 0,6           | 50-52                                   |
| Rovira i Virgili           | 56                 | 1,4           | 24-27                                   | 35,7                          | 22                                      | 69,6  | 63                                      | 23           | 1,7           | 23-24                                   |
| Vic-Central de Catalunya   | 20                 | 0,5           | 61-65                                   | 70,0                          | 12-13                                   | 80,0  | 38-41                                   | 6            | 0,4           | 54-55                                   |
| <b>Cataluña</b>            | <b>748</b>         | <b>19,1</b>   | <b>1</b>                                | <b>17,8</b>                   | <b>5</b>                                | <b>69,0</b>                                       | <b>14</b>                               | <b>240</b>   | <b>17,3</b>   | <b>1</b>                                |

Nota: Cada titulación es imputada a cada universidad en la que se imparte. Esto afecta a la suma agregada por comunidades autónomas, universidades según tipo y total.  
Fuente: Estadística de universidades, centros y titulaciones. Sistema Integrado de Información Universitaria (SIU)

## Oferta de plazas, demanda y matrícula de nuevo ingreso por preinscripción, curso 2017-2018, 47 universidades públicas presenciales, titulaciones de grado

|                          | Oferta         | % sobre total | Posición entre las univ. españolas | Demanda        | % sobre total | Posición entre las univ. españolas |
|--------------------------|----------------|---------------|------------------------------------|----------------|---------------|------------------------------------|
| <b>Total</b>             | <b>245.203</b> | <b>100,0</b>  | <b>--</b>                          | <b>379.267</b> | <b>100,0</b>  | <b>--</b>                          |
| Autònoma de Barcelona    | 8.228          | 3,4           | 8                                  | 10.594         | 2,8           | 13                                 |
| Barcelona                | 10.803         | 4,4           | 5                                  | 15.310         | 4,0           | 7                                  |
| Girona                   | 3.685          | 1,5           | 29                                 | 4.102          | 1,1           | 35                                 |
| Lleida                   | 2.305          | 0,9           | 43                                 | 3.214          | 0,8           | 40                                 |
| Politécnica de Catalunya | 5.395          | 2,2           | 17                                 | 6.171          | 1,6           | 25                                 |
| Pompeu Fabra             | 3.825          | 1,6           | 27                                 | 6.735          | 1,8           | 22                                 |
| Rovira i Virgili         | 3.300          | 1,3           | 34                                 | 3.843          | 1,0           | 37                                 |
| <b>Cataluña</b>          | <b>37.541</b>  | <b>15,3</b>   | <b>3</b>                           | <b>49.969</b>  | <b>13,2</b>   | <b>3</b>                           |

|                          | Matrícula de nuevo ingreso | % sobre total | Posición entre las univ. españolas | Tasa ocupación (%) | Posición entre las univ. españolas | Tasa preferencia (%) | Posición entre las univ. españolas | Tasa adecuación (%) | Posición entre las univ. españolas |
|--------------------------|----------------------------|---------------|------------------------------------|--------------------|------------------------------------|----------------------|------------------------------------|---------------------|------------------------------------|
| <b>Total</b>             | <b>218.976</b>             | <b>100,0</b>  | <b>--</b>                          | <b>89,3</b>        | <b>--</b>                          | <b>154,7</b>         | <b>--</b>                          | <b>74,7</b>         | <b>--</b>                          |
| Autònoma de Barcelona    | 7.768                      | 3,5           | 8                                  | 94,4               | 9                                  | 128,8                | 33                                 | 85,2                | 10                                 |
| Barcelona                | 10.940                     | 5,0           | 3                                  | 101,3              | 2                                  | 141,7                | 27                                 | 86,3                | 9                                  |
| Girona                   | 3.423                      | 1,6           | 29                                 | 92,9               | 13                                 | 111,3                | 42                                 | 87,4                | 8                                  |
| Lleida                   | 2.069                      | 0,9           | 41                                 | 89,8               | 21                                 | 139,4                | 28                                 | 82,8                | 13                                 |
| Politécnica de Catalunya | 5.220                      | 2,4           | 13                                 | 96,8               | 6                                  | 114,4                | 41                                 | 91,8                | 1                                  |
| Pompeu Fabra             | 4.081                      | 1,9           | 25                                 | 106,7              | 1                                  | 176,1                | 14                                 | 88,9                | 3                                  |
| Rovira i Virgili         | 2.839                      | 1,3           | 35                                 | 86,0               | 32                                 | 116,5                | 39                                 | 83,4                | 12                                 |
| <b>Cataluña</b>          | <b>36.340</b>              | <b>16,6</b>   | <b>3</b>                           | <b>96,8</b>        | <b>1</b>                           | <b>133,1</b>         | <b>17</b>                          | <b>86,9</b>         | <b>6</b>                           |

Nota: La matrícula se refiere a los alumnos que acceden a cada enseñanza por preinscripción. La demanda es el número de preinscritos o solicitantes de cada titulación en primera opción. En las titulaciones sin límite de plazas se ha computado la oferta en primer año que figura en la memoria de verificación del título. La tasa de ocupación se refiere a la ratio matrícula/oferta y valora si los centros universitarios pueden cubrir las plazas que ofrecen con matriculados de nuevo ingreso por preinscripción, esto es, evalúa la eficiencia productiva del sistema. La tasa de preferencia se refiere a la ratio demanda/oferta y valora qué porcentaje de la oferta se cubriría con estudiantes que quieren cursar la enseñanza en primera opción, es decir, revela, en términos relativos, el nivel de demanda de la enseñanza. La tasa de adecuación se define como la relación porcentual entre la matrícula de nuevo ingreso en primera opción por preinscripción y la matrícula total de nuevo ingreso por preinscripción. Fuente: Estadística de universidades, centros y titulaciones. Sistema Integrado de Información Universitaria (SIU).

## PDI (personal docente e investigador) y características principales del PDI, curso 2016-2017

|                            | Total PDI      | % sobre total | Posición entre las univ. (80) españolas | Ratio PDI/ población 2016 (miles) | Posición entre las univ. (74) españolas | % PDI ETC s/ PDI total | Posición entre las univ. (80) españolas | % de doctores | Posición entre las univ. (80) españolas | % de funcionarios | Posición entre las univ. (48) españolas | % de contratados indefinidos | Posición entre las univ. (80) españolas |
|----------------------------|----------------|---------------|---|-----------------------------------|---|------------------------|---|---------------|---|-------------------|---|------------------------------|---|
| <b>Total</b>               | <b>120.383</b> | <b>100,0</b>  | --                                      | <b>2,59</b>                       | --                                      | <b>68,5</b>            | --                                      | <b>71,7</b>   | --                                      | <b>36,0</b>       | --                                      | <b>20,9</b>                  | --                                      |
| <b>U. públicas</b>         | <b>102.297</b> | <b>85,0</b>   | --                                      | <b>2,20</b>                       | --                                      | <b>71,2</b>            | --                                      | <b>74,7</b>   | --                                      | <b>42,3</b>       | --                                      | <b>14,2</b>                  | --                                      |
| <b>U. privadas</b>         | <b>18.086</b>  | <b>15,0</b>   | --                                      | <b>0,39</b>                       | --                                      | <b>53,2</b>            | --                                      | <b>54,6</b>   | --                                      | <b>na</b>         | --                                      | <b>58,2</b>                  | --                                      |
| Abat Oliba CEU             | 47             | 0,0           | 78                                      | 0,01                              | 74                                      | 83,6                   | 11                                      | 85,1          | 9                                       | na                | --                                      | 93,6                         | 3                                       |
| Autònoma de Barcelona      | 4.328          | 3,6           | 5-6                                     | 0,79                              | 39                                      | 50,1                   | 69                                      | 66,8          | 51                                      | 25,9              | 44                                      | 20,0                         | 38                                      |
| Barcelona                  | 5.688          | 4,7           | 2                                       | 1,04                              | 37                                      | 55,7                   | 62                                      | 67,7          | 49                                      | 30,8              | 40                                      | 12,1                         | 62                                      |
| Girona                     | 1.536          | 1,3           | 31                                      | 2,07                              | 13                                      | 52,8                   | 66                                      | 57,1          | 63                                      | 24,8              | 45                                      | 16,9                         | 47                                      |
| Internacional de Catalunya | 476            | 0,4           | 63                                      | 0,09                              | 69                                      | 46,8                   | 72                                      | 57,4          | 62                                      | na                | --                                      | 27,7                         | 30                                      |
| Lleida                     | 1.159          | 1,0           | 42                                      | 2,70                              | 6                                       | 53,5                   | 63                                      | 58,1          | 60                                      | 27,4              | 43                                      | 16,7                         | 49                                      |
| Politécnica de Catalunya   | 2.780          | 2,3           | 10                                      | 0,51                              | 46                                      | 70,3                   | 36                                      | 65,5          | 52                                      | 39,0              | 31                                      | 19,8                         | 39                                      |
| Pompeu Fabra               | 1.338          | 1,1           | 38                                      | 0,25                              | 58                                      | 51,3                   | 68                                      | 67,9          | 48                                      | 15,9              | 48                                      | 17,7                         | 46                                      |
| Ramon Llull                | 1.119          | 0,9           | 43                                      | 0,21                              | 61                                      | 60,1                   | 56                                      | 55,9          | 64                                      | na                | --                                      | 71,7                         | 11                                      |
| Rovira i Virgili           | 1.757          | 1,5           | 24                                      | 2,22                              | 11                                      | 45,1                   | 73                                      | 52,5          | 68                                      | 23,2              | 46                                      | 9,0                          | 71                                      |
| Vic-Central de Catalunya   | 759            | 0,6           | 55                                      | 0,14                              | 63                                      | 49,8                   | 70                                      | 45,7          | 74                                      | na                | --                                      | 66,1                         | 12                                      |
| <b>Cataluña</b>            | <b>20.987</b>  | <b>17,4</b>   | <b>2</b>                                | <b>2,82</b>                       | <b>5</b>                                | <b>54,8</b>            | <b>17</b>                               | <b>63,0</b>   | <b>16</b>                               | <b>25,1</b>       | <b>16</b>                               | <b>21,1</b>                  | <b>5</b>                                |

|                            | % de mujeres | Posición entre las univ. (80) españolas | % de menores de 40 años | Posición entre las univ. (80) españolas | % de 60 y más años | Posición entre las univ. (80) españolas | % de extranjeros | Posición entre las univ. (80) españolas |
|----------------------------|--------------|---|-------------------------|---|--------------------|---|------------------|---|
| <b>Total</b>               | <b>41,3</b>  | --                                      | <b>19,4</b>             | --                                      | <b>14,9</b>        | --                                      | <b>2,6</b>       | --                                      |
| <b>U. públicas</b>         | <b>40,8</b>  | --                                      | <b>16,6</b>             | --                                      | <b>16,4</b>        | --                                      | <b>2,1</b>       | --                                      |
| <b>U. privadas</b>         | <b>44,0</b>  | --                                      | <b>34,8</b>             | --                                      | <b>6,7</b>         | --                                      | <b>5,3</b>       | --                                      |
| Abat Oliba CEU             | 40,4         | 53                                      | 19,1                    | 47                                      | 6,4                | 59                                      | 10,6             | 4                                       |
| Autònoma de Barcelona      | 42,6         | 40                                      | 18,2                    | 50                                      | 18,1               | 14                                      | 4,7              | 15                                      |
| Barcelona                  | 45,6         | 23                                      | 21,3                    | 42                                      | 19,0               | 10                                      | 3,5              | 27                                      |
| Girona                     | 44,3         | 32                                      | 27,1                    | 25                                      | 8,0                | 49                                      | 4,7              | 16                                      |
| Internacional de Catalunya | 50,6         | 6                                       | 38,2                    | 14                                      | 5,9                | 61                                      | 6,7              | 9                                       |
| Lleida                     | 43,4         | 35                                      | 21,6                    | 39                                      | 14,2               | 27                                      | 1,6              | 46                                      |
| Politécnica de Catalunya   | 25,0         | 79                                      | 19,6                    | 46                                      | 15,6               | 21                                      | 4,0              | 18                                      |
| Pompeu Fabra               | 35,3         | 74                                      | 26,8                    | 26                                      | 12,2               | 33                                      | 14,5             | 2                                       |
| Ramon Llull                | 40,0         | 54                                      | 17,5                    | 51                                      | 13,7               | 28                                      | 7,4              | 7                                       |
| Rovira i Virgili           | 48,6         | 12                                      | 24,1                    | 33                                      | 11,4               | 36                                      | 3,9              | 22                                      |
| Vic-Central de Catalunya   | 50,5         | 7                                       | 33,1                    | 20                                      | 6,5                | 58                                      | 8,7              | 5                                       |
| <b>Cataluña</b>            | <b>41,6</b>  | <b>7</b>                                | <b>22,1</b>             | <b>6</b>                                | <b>15,2</b>        | <b>9</b>                                | <b>5,0</b>       | <b>1</b>                                |

Nota: PDI ETC: personal docente e investigador en equivalencia a tiempo completo. El PDI de las universidades públicas está compuesto por personal funcionario, profesorado contratado y personal emérito. El PDI de las universidades privadas está compuesto por profesorado contratado. No se computa como PDI al personal contratado para realizar como actividad principal la investigadora, independientemente de si su contrato conlleva o no carga docente. na es no aplica. Extranjeros por nacionalidad.

Fuente: Estadística de personal de las universidades. Sistema Integrado de Información Universitaria (SIU) e INE para la población

## PAS (personal de administración y servicios) y características principales del PAS, curso 2016-2017

|                            | Total PAS     | % sobre total | Posición entre las univ. (82) españolas | Ratio PAS/ población 2016 (miles) | Posición entre las univ. (74) españolas | % PAS ETC s/ PAS total | Posición entre las univ. (82) españolas | % de funcionarios | Posición entre las univ. (50) españolas | % de contratados indefinidos | Posición entre las univ. (82) españolas |
|----------------------------|---------------|---------------|---|-----------------------------------|---|------------------------|---|-------------------|---|------------------------------|---|
| <b>Total</b>               | <b>60.285</b> | <b>100,0</b>  | --                                      | <b>1,30</b>                       | --                                      | <b>97,8</b>            | --                                      | <b>52,7</b>       | --                                      | <b>35,8</b>                  | --                                      |
| <b>U. públicas</b>         | <b>51.549</b> | <b>85,5</b>   | --                                      | <b>1,11</b>                       | --                                      | <b>98,5</b>            | --                                      | <b>61,6</b>       | --                                      | <b>27,6</b>                  | --                                      |
| <b>U. privadas</b>         | <b>8.736</b>  | <b>14,5</b>   | --                                      | <b>0,19</b>                       | --                                      | <b>93,9</b>            | --                                      | <b>na</b>         | --                                      | <b>84,2</b>                  | --                                      |
| Abat Oliba CEU             | 55            | 0,1           | 79                                      | 0,01                              | 74                                      | 92,9                   | 73                                      | na                | --                                      | 83,6                         | 18                                      |
| Autònoma de Barcelona      | 1.964         | 3,3           | 5                                       | 0,36                              | 42                                      | 98,2                   | 48                                      | 50,3              | 35                                      | 45,9                         | 35                                      |
| Barcelona                  | 2.477         | 4,1           | 3                                       | 0,45                              | 38                                      | 93,1                   | 72                                      | 37,1              | 50                                      | 35,8                         | 49                                      |
| Girona                     | 650           | 1,1           | 37                                      | 0,88                              | 18                                      | 95,8                   | 63                                      | 60,3              | 22                                      | 30,6                         | 57                                      |
| Internacional de Catalunya | 268           | 0,4           | 61                                      | 0,05                              | 65                                      | 92,5                   | 74                                      | na                | --                                      | 92,5                         | 13                                      |
| Lleida                     | 566           | 0,9           | 41                                      | 1,32                              | 8                                       | 93,3                   | 70                                      | 41,9              | 48                                      | 40,6                         | 44                                      |
| Politécnica de Catalunya   | 1.517         | 2,5           | 11                                      | 0,28                              | 44                                      | 99,9                   | 6                                       | 47,4              | 39                                      | 45,2                         | 36                                      |
| Pompeu Fabra               | 876           | 1,5           | 24                                      | 0,16                              | 52                                      | 98,9                   | 34                                      | 55,4              | 28                                      | 35,2                         | 50                                      |
| Ramon Llull                | 753           | 1,2           | 32                                      | 0,14                              | 54                                      | 93,8                   | 69                                      | na                | --                                      | 83,4                         | 19                                      |
| Rovira i Virgili           | 746           | 1,2           | 33-34                                   | 0,94                              | 15                                      | 96,0                   | 62                                      | 46,1              | 41                                      | 40,8                         | 42-43                                   |
| Vic-Central de Catalunya   | 353           | 0,6           | 55                                      | 0,06                              | 61                                      | 91,4                   | 75                                      | na                | --                                      | 94,9                         | 9                                       |
| <b>Cataluña</b>            | <b>10.225</b> | <b>17,0</b>   | <b>2</b>                                | <b>1,37</b>                       | <b>4</b>                                | <b>96,0</b>            | <b>16</b>                               | <b>39,9</b>       | <b>15</b>                               | <b>46,7</b>                  | <b>3</b>                                |

|                            | % de mujeres | Posición entre las univ. (82) españolas | % de menores de 40 años | Posición entre las univ. (82) españolas | % de 60 y más años | Posición entre las univ. (82) españolas | % de extranjeros | Posición entre las univ. (82) españolas |
|----------------------------|--------------|---|-------------------------|---|--------------------|---|------------------|---|
| <b>Total</b>               | <b>60,6</b>  | --                                      | <b>17,7</b>             | --                                      | <b>9,2</b>         | --                                      | <b>1,3</b>       | --                                      |
| <b>U. públicas</b>         | <b>59,6</b>  | --                                      | <b>12,9</b>             | --                                      | <b>10,1</b>        | --                                      | <b>0,8</b>       | --                                      |
| <b>U. privadas</b>         | <b>66,8</b>  | --                                      | <b>45,9</b>             | --                                      | <b>3,9</b>         | --                                      | <b>4,1</b>       | --                                      |
| Abat Oliba CEU             | 61,8         | 45                                      | 36,4                    | 25                                      | 7,3                | 34                                      | 1,8              | 24                                      |
| Autònoma de Barcelona      | 63,6         | 38                                      | 19,5                    | 40                                      | 8,0                | 32                                      | 1,4              | 34                                      |
| Barcelona                  | 63,8         | 36                                      | 22,4                    | 37                                      | 10,5               | 22                                      | 2,9              | 17                                      |
| Girona                     | 68,8         | 18                                      | 16,6                    | 43                                      | 6,2                | 44                                      | 2,0              | 23                                      |
| Internacional de Catalunya | 78,0         | 1                                       | 54,9                    | 14                                      | 3,4                | 60                                      | 4,5              | 9                                       |
| Lleida                     | 70,3         | 12                                      | 27,7                    | 34                                      | 6,0                | 45                                      | 1,6              | 28                                      |
| Politécnica de Catalunya   | 60,7         | 50                                      | 18,1                    | 41                                      | 9,2                | 28                                      | 0,7              | 48                                      |
| Pompeu Fabra               | 67,5         | 25                                      | 28,7                    | 33                                      | 4,2                | 55                                      | 1,1              | 40                                      |
| Ramon Llull                | 73,8         | 4                                       | 37,7                    | 24                                      | 4,6                | 53                                      | 8,2              | 3                                       |
| Rovira i Virgili           | 67,4         | 26                                      | 30,2                    | 32                                      | 4,0                | 57                                      | 4,0              | 11                                      |
| Vic-Central de Catalunya   | 70,8         | 9                                       | 43,3                    | 22                                      | 2,0                | 66                                      | 2,8              | 18                                      |
| <b>Cataluña</b>            | <b>65,9</b>  | <b>4</b>                                | <b>25,0</b>             | <b>2</b>                                | <b>7,4</b>         | <b>13</b>                               | <b>2,5</b>       | <b>2</b>                                |

**Tasas, precios públicos y otros ingresos. 47 universidades públicas presenciales, año 2016, curso 2016-2017**

|                          | Miles €          | % sobre total | Posición entre las univ. españolas | Por alumno (€) | Posición entre las univ. españolas | Variación respecto a 2015 (%) | Posición entre las univ. españolas | Variación respecto a 2009 (%) | Posición entre las univ. españolas |
|--------------------------|------------------|---------------|------------------------------------|----------------|------------------------------------|-------------------------------|------------------------------------|-------------------------------|------------------------------------|
| <b>Total</b>             | <b>1.947.927</b> | <b>100,0</b>  | <b>--</b>                          | <b>1.988</b>   | <b>--</b>                          | <b>0,0</b>                    | <b>--</b>                          | <b>18,4</b>                   | <b>--</b>                          |
| Autònoma de Barcelona    | 107.934          | 5,5           | 3                                  | 3.383          | 2                                  | 1,9                           | 18                                 | 43,8                          | 13                                 |
| Barcelona                | 144.366          | 7,4           | 2                                  | 3.196          | 3                                  | 12,2                          | 3                                  | 52,7                          | 9                                  |
| Girona                   | 32.533           | 1,7           | 24                                 | 2.385          | 12                                 | -2,2                          | 27                                 | 72,5                          | 5                                  |
| Lleida                   | 25.436           | 1,3           | 29                                 | 3.043          | 5                                  | 3,4                           | 15                                 | 87,6                          | 3                                  |
| Politécnica de Catalunya | 87.065           | 4,5           | 5                                  | 3.670          | 1                                  | -5,0                          | 36                                 | 2,9                           | 28                                 |
| Pompeu Fabra             | 35.217           | 1,8           | 22                                 | 2.373          | 13                                 | 5,3                           | 12                                 | 103,7                         | 2                                  |
| Rovira i Virgili         | 26.792           | 1,4           | 28                                 | 2.283          | 16                                 | 3,7                           | 14                                 | 59,0                          | 7                                  |
| <b>Cataluña</b>          | <b>459.344</b>   | <b>23,6</b>   | <b>1</b>                           | <b>3.075</b>   | <b>1</b>                           | <b>3,6</b>                    | <b>6</b>                           | <b>43,2</b>                   | <b>1</b>                           |

Nota: Se toma el conjunto de alumnos matriculados en grado y primer y segundo ciclo.

Fuente: Elaboración propia con datos sobre presupuestos liquidados recopilados por la Fundación CYD y datos de la Estadística de estudiantes. Sistema Integrado de Información Universitaria (SIIU)

**Transferencias corrientes. 47 universidades públicas presenciales, año 2016, curso 2016-2017**

|                          | Miles €          | % sobre total | Posición entre las univ. españolas | Por alumno (€) | Posición entre las univ. españolas | Variación respecto a 2015 (%) | Posición entre las univ. españolas | Variación respecto a 2009 (%) | Posición entre las univ. españolas |
|--------------------------|------------------|---------------|------------------------------------|----------------|------------------------------------|-------------------------------|------------------------------------|-------------------------------|------------------------------------|
| <b>Total</b>             | <b>5.668.941</b> | <b>100,0</b>  | <b>--</b>                          | <b>5.786</b>   | <b>--</b>                          | <b>2,6</b>                    | <b>--</b>                          | <b>-16,7</b>                  | <b>--</b>                          |
| Autònoma de Barcelona    | 175.400          | 3,1           | 8                                  | 5.497          | 35                                 | -0,5                          | 34                                 | -24,1                         | 39                                 |
| Barcelona                | 237.913          | 4,2           | 4                                  | 5.267          | 36                                 | 0,5                           | 32                                 | -20,2                         | 36                                 |
| Girona                   | 59.350           | 1,0           | 38                                 | 4.352          | 41                                 | -1,1                          | 37                                 | -13,3                         | 29                                 |
| Lleida                   | 51.654           | 0,9           | 42                                 | 6.180          | 22                                 | 4,2                           | 15                                 | -10,9                         | 24                                 |
| Politécnica de Catalunya | 167.183          | 2,9           | 10                                 | 7.047          | 9                                  | 4,6                           | 14                                 | -22,6                         | 38                                 |
| Pompeu Fabra             | 65.805           | 1,2           | 37                                 | 4.434          | 40                                 | 0,8                           | 31                                 | -8,7                          | 19                                 |
| Rovira i Virgili         | 75.564           | 1,3           | 32                                 | 6.439          | 18                                 | 3,4                           | 19                                 | -15,9                         | 31                                 |
| <b>Cataluña</b>          | <b>832.869</b>   | <b>14,7</b>   | <b>3</b>                           | <b>5.576</b>   | <b>12</b>                          | <b>1,5</b>                    | <b>11</b>                          | <b>-19,4</b>                  | <b>15</b>                          |

Nota: Se toma el conjunto de alumnos matriculados en grado y primer y segundo ciclo.

Fuente: Elaboración propia con datos sobre presupuestos liquidados recopilados por la Fundación CYD y datos de la Estadística de estudiantes. Sistema Integrado de Información Universitaria (SIIU)

## Transferencias de capital. 47 universidades públicas presenciales, año 2016, curso 2016-2017

|                          | Miles €          | % sobre total | Posición entre las univ. españolas | Por alumno (€) | Posición entre las univ. españolas | Variación respecto a 2015 (%) | Posición entre las univ. españolas | Variación respecto a 2009 (%) | Posición entre las univ. españolas |
|--------------------------|------------------|---------------|------------------------------------|----------------|------------------------------------|-------------------------------|------------------------------------|-------------------------------|------------------------------------|
| <b>Total</b>             | <b>1.342.939</b> | <b>100,0</b>  | <b>--</b>                          | <b>1.371</b>   | <b>--</b>                          | <b>16,4</b>                   | <b>--</b>                          | <b>-15,6</b>                  | <b>--</b>                          |
| Autònoma de Barcelona    | 24.765           | 1,8           | 16                                 | 776            | 30                                 | 4,6                           | 22                                 | -56,3                         | 29                                 |
| Barcelona                | 24.960           | 1,9           | 15                                 | 553            | 34                                 | 3,1                           | 25                                 | -37,2                         | 18                                 |
| Girona                   | 7.649            | 0,6           | 35                                 | 561            | 32                                 | 19,2                          | 15                                 | -60,9                         | 35                                 |
| Lleida                   | 4.533            | 0,3           | 43                                 | 542            | 35                                 | -16,4                         | 37                                 | -58,6                         | 32                                 |
| Politécnica de Catalunya | 51.852           | 3,9           | 7                                  | 2.186          | 9                                  | -38,4                         | 44                                 | -5,1                          | 12                                 |
| Pompeu Fabra             | 22.990           | 1,7           | 18                                 | 1.549          | 13                                 | -9,8                          | 34                                 | -42,4                         | 21                                 |
| Rovira i Virgili         | 6.077            | 0,5           | 38                                 | 518            | 36                                 | -19,9                         | 40                                 | -40,7                         | 20                                 |
| <b>Cataluña</b>          | <b>142.826</b>   | <b>10,6</b>   | <b>3</b>                           | <b>956</b>     | <b>9</b>                           | <b>-19,3</b>                  | <b>13</b>                          | <b>-38,4</b>                  | <b>7</b>                           |

Nota: Se toma el conjunto de alumnos matriculados en grado y primer y segundo ciclo.

Fuente: Elaboración propia con datos sobre presupuestos liquidados recopilados por la Fundación CYD y datos de la Estadística de estudiantes. Sistema Integrado de Información Universitaria (SIU)

## Ingresos no financieros. 47 universidades públicas presenciales, año 2016, curso 2016-2017

|                          | Miles €          | % sobre total | Posición entre las univ. españolas | Por alumno (€) | Posición entre las univ. españolas | Variación respecto a 2015 (%) | Posición entre las univ. españolas | Variación respecto a 2009 (%) | Posición entre las univ. españolas |
|--------------------------|------------------|---------------|------------------------------------|----------------|------------------------------------|-------------------------------|------------------------------------|-------------------------------|------------------------------------|
| <b>Total</b>             | <b>9.009.277</b> | <b>100,0</b>  | <b>--</b>                          | <b>9.196</b>   | <b>--</b>                          | <b>3,9</b>                    | <b>--</b>                          | <b>-10,8</b>                  | <b>--</b>                          |
| Autònoma de Barcelona    | 309.539          | 3,4           | 9                                  | 9.701          | 17                                 | 0,9                           | 26                                 | -14,9                         | 36                                 |
| Barcelona                | 410.866          | 4,6           | 3                                  | 9.096          | 25                                 | 4,7                           | 14                                 | -5,6                          | 10                                 |
| Girona                   | 100.466          | 1,1           | 36                                 | 7.366          | 41                                 | 0,5                           | 29                                 | -6,4                          | 13                                 |
| Lleida                   | 81.799           | 0,9           | 42                                 | 9.787          | 16                                 | 2,6                           | 18                                 | -1,6                          | 6                                  |
| Politécnica de Catalunya | 308.988          | 3,4           | 10                                 | 13.024         | 2                                  | -8,7                          | 47                                 | -13,5                         | 33                                 |
| Pompeu Fabra             | 127.938          | 1,4           | 30                                 | 8.621          | 32                                 | -0,6                          | 34                                 | -2,5                          | 7                                  |
| Rovira i Virgili         | 108.737          | 1,2           | 34                                 | 9.266          | 22                                 | 1,8                           | 21                                 | -12,4                         | 28                                 |
| <b>Cataluña</b>          | <b>1.448.332</b> | <b>16,1</b>   | <b>3</b>                           | <b>9.696</b>   | <b>8</b>                           | <b>-0,3</b>                   | <b>10</b>                          | <b>-9,6</b>                   | <b>4</b>                           |

Nota: Se toma el conjunto de alumnos matriculados en grado y primer y segundo ciclo.

Fuente: Elaboración propia con datos sobre presupuestos liquidados recopilados por la Fundación CYD y datos de la Estadística de estudiantes. Sistema Integrado de Información Universitaria (SIU)

**Gastos de personal. 47 universidades públicas presenciales, año 2016, curso 2016-2017**

|                          | Miles €          | % sobre total | Posición entre las univ. españolas | Por ocupado a tiempo completo (€) | Posición entre las univ. españolas | Variación respecto a 2015 (%) | Posición entre las univ. españolas | Variación respecto a 2009 (%) | Posición entre las univ. españolas |
|--------------------------|------------------|---------------|------------------------------------|-----------------------------------|------------------------------------|-------------------------------|------------------------------------|-------------------------------|------------------------------------|
| <b>Total</b>             | <b>5.804.604</b> | <b>100,0</b>  | <b>--</b>                          | <b>47.990</b>                     | <b>--</b>                          | <b>1,8</b>                    | <b>--</b>                          | <b>-0,5</b>                   | <b>--</b>                          |
| Autònoma de Barcelona    | 214.306          | 3,7           | 7                                  | 52.330                            | 4                                  | 3,1                           | 15                                 | -1,4                          | 34                                 |
| Barcelona                | 284.999          | 4,9           | 4                                  | 52.075                            | 5                                  | 2,0                           | 26                                 | -0,8                          | 33                                 |
| Girona                   | 66.533           | 1,1           | 34                                 | 46.400                            | 29                                 | 3,3                           | 13                                 | 3,1                           | 19                                 |
| Lleida                   | 55.676           | 1,0           | 40                                 | 48.485                            | 13                                 | 5,7                           | 4                                  | 10,8                          | 4                                  |
| Politécnica de Catalunya | 195.336          | 3,4           | 9                                  | 56.290                            | 2                                  | 1,9                           | 31                                 | -0,4                          | 32                                 |
| Pompeu Fabra             | 66.298           | 1,1           | 35                                 | 42.693                            | 42                                 | 3,6                           | 11                                 | 9,8                           | 5                                  |
| Rovira i Virgili         | 73.123           | 1,3           | 31                                 | 48.471                            | 14                                 | 1,4                           | 37                                 | 6,4                           | 9                                  |
| <b>Cataluña</b>          | <b>956.271</b>   | <b>16,5</b>   | <b>3</b>                           | <b>51.187</b>                     | <b>2</b>                           | <b>2,6</b>                    | <b>6</b>                           | <b>1,3</b>                    | <b>8</b>                           |

Nota: Ocupado a tiempo completo se refiere a la suma del personal docente e investigador y del personal de administración y servicios en equivalencia a tiempo completo.  
Fuente: Elaboración propia con datos sobre presupuestos liquidados recopilados por la Fundación CYD y datos de la Estadística de personal de las universidades. Sistema Integrado de Información Universitaria (SIIU)

**Gastos corrientes en bienes y servicios. 47 universidades públicas presenciales, año 2016, curso 2016-2017**

|                          | Miles €          | % sobre total | Posición entre las univ. españolas | Por alumno (€) | Posición entre las univ. españolas | Variación respecto a 2015 (%) | Posición entre las univ. españolas | Variación respecto a 2009 (%) | Posición entre las univ. españolas |
|--------------------------|------------------|---------------|------------------------------------|----------------|------------------------------------|-------------------------------|------------------------------------|-------------------------------|------------------------------------|
| <b>Total</b>             | <b>1.204.904</b> | <b>100,0</b>  | <b>--</b>                          | <b>1.230</b>   | <b>--</b>                          | <b>1,4</b>                    | <b>--</b>                          | <b>-10,8</b>                  | <b>--</b>                          |
| Autònoma de Barcelona    | 49.253           | 4,1           | 5                                  | 1.544          | 14                                 | 3,2                           | 20                                 | 4,4                           | 6                                  |
| Barcelona                | 64.080           | 5,3           | 1                                  | 1.419          | 19                                 | 1,4                           | 25                                 | 5,8                           | 4                                  |
| Girona                   | 13.982           | 1,2           | 36                                 | 1.025          | 38                                 | -5,4                          | 44                                 | 2,8                           | 9                                  |
| Lleida                   | 12.219           | 1,0           | 38                                 | 1.462          | 16                                 | 8,3                           | 8                                  | -14,0                         | 28                                 |
| Politécnica de Catalunya | 37.743           | 3,1           | 7                                  | 1.591          | 8                                  | -0,6                          | 32                                 | -32,0                         | 44                                 |
| Pompeu Fabra             | 26.754           | 2,2           | 18                                 | 1.803          | 2                                  | 0,1                           | 31                                 | 2,2                           | 10                                 |
| Rovira i Virgili         | 19.519           | 1,6           | 28                                 | 1.663          | 7                                  | -4,3                          | 41                                 | -8,5                          | 21                                 |
| <b>Cataluña</b>          | <b>223.550</b>   | <b>18,6</b>   | <b>1</b>                           | <b>1.497</b>   | <b>5</b>                           | <b>0,7</b>                    | <b>10</b>                          | <b>-6,3</b>                   | <b>4</b>                           |

Nota: Se toma el conjunto de alumnos matriculados en grado y primer y segundo ciclo.  
Fuente: Elaboración propia con datos sobre presupuestos liquidados recopilados por la Fundación CYD y datos de la Estadística de estudiantes. Sistema Integrado de Información Universitaria (SIIU)

## Inversiones reales. 47 universidades públicas presenciales, año 2016, curso 2016-2017

|                          | Miles €          | % sobre total | Posición entre las univ. españolas | Por alumno (€) | Posición entre las univ. españolas | Variación respecto a 2015 (%) | Posición entre las univ. españolas | Variación respecto a 2009 (%) | Posición entre las univ. españolas |
|--------------------------|------------------|---------------|------------------------------------|----------------|------------------------------------|-------------------------------|------------------------------------|-------------------------------|------------------------------------|
| <b>Total</b>             | <b>1.210.274</b> | <b>100,0</b>  | <b>--</b>                          | <b>1.235</b>   | <b>--</b>                          | <b>-14,8</b>                  | <b>--</b>                          | <b>-42,1</b>                  | <b>--</b>                          |
| Autònoma de Barcelona    | 28.420           | 2,3           | 15                                 | 891            | 35                                 | -13,1                         | 23                                 | -49,6                         | 35                                 |
| Barcelona                | 45.400           | 3,8           | 8                                  | 1.005          | 29                                 | 18,8                          | 5                                  | -17,0                         | 5                                  |
| Girona                   | 9.883            | 0,8           | 39                                 | 725            | 43                                 | 13,9                          | 7                                  | -43,2                         | 25                                 |
| Lleida                   | 6.937            | 0,6           | 45                                 | 830            | 39                                 | -31,0                         | 38                                 | -51,8                         | 37                                 |
| Politécnica de Catalunya | 30.819           | 2,5           | 13                                 | 1.299          | 17                                 | -57,2                         | 46                                 | -64,9                         | 44                                 |
| Pompeu Fabra             | 23.572           | 1,9           | 22                                 | 1.588          | 12                                 | 0,7                           | 15                                 | -27,1                         | 8                                  |
| Rovira i Virgili         | 6.967            | 0,6           | 44                                 | 594            | 46                                 | -14,0                         | 25                                 | -68,6                         | 45                                 |
| <b>Cataluña</b>          | <b>151.998</b>   | <b>12,6</b>   | <b>4</b>                           | <b>1.018</b>   | <b>12</b>                          | <b>-21,3</b>                  | <b>13</b>                          | <b>-46,7</b>                  | <b>13</b>                          |

Nota: Se toma el conjunto de alumnos matriculados en grado y primer y segundo ciclo.

Fuente: Elaboración propia con datos sobre presupuestos liquidados recopilados por la Fundación CYD y datos de la Estadística de estudiantes. Sistema Integrado de Información Universitaria (SIU)

## Gastos no financieros. 47 universidades públicas presenciales, año 2016, curso 2016-2017

|                          | Miles €          | % sobre total | Posición entre las univ. españolas | Por alumno (€) | Posición entre las univ. españolas | Variación respecto a 2015 (%) | Posición entre las univ. españolas | Variación respecto a 2009 (%) | Posición entre las univ. españolas |
|--------------------------|------------------|---------------|------------------------------------|----------------|------------------------------------|-------------------------------|------------------------------------|-------------------------------|------------------------------------|
| <b>Total</b>             | <b>8.565.054</b> | <b>100,0</b>  | <b>--</b>                          | <b>8.743</b>   | <b>--</b>                          | <b>-0,6</b>                   | <b>--</b>                          | <b>-11,6</b>                  | <b>--</b>                          |
| Autònoma de Barcelona    | 310.650          | 3,6           | 8                                  | 9.736          | 12                                 | 1,7                           | 21                                 | -7,4                          | 13                                 |
| Barcelona                | 403.525          | 4,7           | 3                                  | 8.934          | 22                                 | 1,8                           | 20                                 | -5,0                          | 10                                 |
| Girona                   | 94.620           | 1,1           | 36                                 | 6.937          | 45                                 | 3,8                           | 8                                  | -4,5                          | 9                                  |
| Lleida                   | 80.865           | 0,9           | 40                                 | 9.675          | 13                                 | 2,2                           | 14                                 | -0,4                          | 3                                  |
| Politécnica de Catalunya | 297.474          | 3,5           | 10                                 | 12.538         | 2                                  | -9,3                          | 45                                 | -15,1                         | 38                                 |
| Pompeu Fabra             | 123.788          | 1,4           | 30                                 | 8.341          | 31                                 | 2,2                           | 15                                 | 0,7                           | 1                                  |
| Rovira i Virgili         | 105.039          | 1,2           | 32                                 | 8.951          | 21                                 | -0,8                          | 28                                 | -10,2                         | 21                                 |
| <b>Cataluña</b>          | <b>1.415.961</b> | <b>16,5</b>   | <b>3</b>                           | <b>9.479</b>   | <b>8</b>                           | <b>-0,8</b>                   | <b>9</b>                           | <b>-7,5</b>                   | <b>1</b>                           |

Nota: Se toma el conjunto de alumnos matriculados en grado y primer y segundo ciclo.

Fuente: Elaboración propia con datos sobre presupuestos liquidados recopilados por la Fundación CYD y datos de la Estadística de estudiantes. Sistema Integrado de Información Universitaria (SIU)

## Relación entre ingresos y gastos. 47 universidades públicas presenciales, año 2016, curso 2016-2017

|                          | Saldo presupuestario (%) | Posición entre las univ. españolas | Capacidad/necesidad de financiación (%) | Posición entre las univ. españolas | Tasa de ahorro bruto (%) | Posición entre las univ. españolas |
|--------------------------|--------------------------|------------------------------------|---|------------------------------------|--------------------------|------------------------------------|
| <b>Total</b>             | <b>4,86</b>              | <b>--</b>                          | <b>4,93</b>                             | <b>--</b>                          | <b>4,61</b>              | <b>--</b>                          |
| Autònoma de Barcelona    | -0,90                    | 40                                 | -0,36                                   | 36                                 | 1,33                     | 38                                 |
| Barcelona                | 6,72                     | 10                                 | 1,79                                    | 30                                 | 7,22                     | 21                                 |
| Girona                   | 6,06                     | 11                                 | 5,82                                    | 14                                 | 8,15                     | 19                                 |
| Lleida                   | -0,04                    | 37                                 | 1,14                                    | 32                                 | 4,32                     | 33                                 |
| Politécnica de Catalunya | 3,20                     | 23                                 | 3,73                                    | 22                                 | 3,10                     | 36                                 |
| Pompeu Fabra             | 1,48                     | 32                                 | 3,24                                    | 25                                 | 4,70                     | 29                                 |
| Rovira i Virgili         | 4,01                     | 18                                 | 3,40                                    | 23                                 | 4,51                     | 31                                 |
| <b>Cataluña</b>          | <b>3,30</b>              | <b>6</b>                           | <b>2,24</b>                             | <b>10</b>                          | <b>4,60</b>              | <b>12</b>                          |

Nota: El saldo presupuestario se define como la diferencia entre los ingresos totales y los gastos totales liquidados en proporción de los ingresos totales. La capacidad (positiva) / necesidad (negativa) de financiación se define como la diferencia entre los ingresos no financieros y los gastos no financieros liquidados en proporción de los ingresos no financieros. La tasa de ahorro bruto se define como la diferencia entre los ingresos corrientes y los gastos corrientes liquidados en proporción de los ingresos corrientes.

Fuente: Elaboración propia con datos sobre presupuestos liquidados recopilados por la Fundación CYD

## 2. Graduados universitarios y mercado de trabajo

## Egresados. Estudios de grado. Total y por género, edad y nacionalidad. Curso 2016-2017

|                            | Total          | % sobre total | Posición entre las univ. (79) españolas | Ratio egresados/población 2016 (miles) | Posición entre las univ. (73) españolas | % de mujeres | Posición entre las univ. (79) españolas | % de menos de 25 años | Posición entre las univ. (79) españolas | % de alumnos de nacionalidad extranjera | Posición entre las univ. (79) españolas |
|----------------------------|----------------|---------------|---|--|---|--------------|---|-----------------------|---|---|---|
| <b>Total</b>               | <b>198.568</b> | <b>100,0</b>  | <b>--</b>                               | <b>4,27</b>                            | <b>--</b>                               | <b>58,4</b>  | <b>--</b>                               | <b>65,9</b>           | <b>--</b>                               | <b>3,5</b>                              | <b>--</b>                               |
| <b>U. públicas</b>         | <b>168.262</b> | <b>84,7</b>   | <b>--</b>                               | <b>3,61</b>                            | <b>--</b>                               | <b>58,0</b>  | <b>--</b>                               | <b>68,5</b>           | <b>--</b>                               | <b>3,0</b>                              | <b>--</b>                               |
| <b>U. privadas</b>         | <b>30.306</b>  | <b>15,3</b>   | <b>--</b>                               | <b>0,65</b>                            | <b>--</b>                               | <b>60,3</b>  | <b>--</b>                               | <b>51,0</b>           | <b>--</b>                               | <b>6,3</b>                              | <b>--</b>                               |
| Abat Oliba CEU             | 298            | 0,2           | 72                                      | 0,05                                   | 70                                      | 62,1         | 23                                      | 60,4                  | 59                                      | 3,0                                     | 31                                      |
| Autònoma de Barcelona      | 6.021          | 3,0           | 7                                       | 1,10                                   | 44                                      | 61,6         | 26                                      | 77,7                  | 15                                      | 4,4                                     | 18                                      |
| Barcelona                  | 7.828          | 3,9           | 3                                       | 1,44                                   | 40                                      | 64,7         | 10                                      | 74,7                  | 23                                      | 3,8                                     | 23                                      |
| Girona                     | 2.257          | 1,1           | 32                                      | 3,04                                   | 15                                      | 60,5         | 34                                      | 75,2                  | 20                                      | 10,7                                    | 7                                       |
| Internacional de Catalunya | 579            | 0,3           | 67                                      | 0,11                                   | 68                                      | 63,4         | 14                                      | 82,0                  | 10                                      | 10,0                                    | 9                                       |
| Lleida                     | 1.320          | 0,7           | 53                                      | 3,08                                   | 14                                      | 60,8         | 29                                      | 73,4                  | 28                                      | 4,7                                     | 17                                      |
| Politécnica de Catalunya   | 4.080          | 2,1           | 16                                      | 0,75                                   | 48                                      | 28,6         | 79                                      | 65,6                  | 48                                      | 3,5                                     | 25                                      |
| Pompeu Fabra               | 2.406          | 1,2           | 31                                      | 0,44                                   | 53                                      | 62,9         | 16                                      | 88,3                  | 5                                       | 3,2                                     | 29                                      |
| Ramon Llull                | 2.083          | 1,0           | 37                                      | 0,38                                   | 58                                      | 58,1         | 48                                      | 68,4                  | 40                                      | 4,3                                     | 20                                      |
| Rovira i Virgili           | 2.074          | 1,0           | 38                                      | 2,62                                   | 27                                      | 62,4         | 20                                      | 70,4                  | 33                                      | 4,2                                     | 21                                      |
| Vic-Central de Catalunya   | 844            | 0,4           | 63                                      | 0,15                                   | 65                                      | 59,7         | 39                                      | 69,3                  | 38                                      | 9,7                                     | 11                                      |
| <b>Cataluña</b>            | <b>29.790</b>  | <b>15,0</b>   | <b>3</b>                                | <b>4,00</b>                            | <b>6</b>                                | <b>57,7</b>  | <b>12</b>                               | <b>74,2</b>           | <b>5</b>                                | <b>4,7</b>                              | <b>2</b>                                |

Fuente: Estadística de estudiantes. Sistema Integrado de Información Universitaria (SIU) e INE para la población

### Egresados. Estudios de máster oficial. Total y por género, edad y nacionalidad. Curso 2016-2017

|                            | Total         | % sobre total | Posición entre las univ. (81) españolas | Ratio egresados/ población 2016 (miles) | Posición entre las univ. (73) españolas | % de mujeres | Posición entre las univ. (81) españolas | % de menos de 25 años | Posición entre las univ. (81) españolas | % de alumnos de nacionalidad extranjera | Posición entre las univ. (81) españolas | De los cuales, % de América Latina y el Caribe | Posición entre las univ. (81) españolas |
|----------------------------|---------------|---------------|---|---|---|--------------|---|-----------------------|---|---|---|--|---|
| <b>Total</b>               | <b>99.413</b> | <b>100,0</b>  | --                                      | <b>2,14</b>                             | --                                      | <b>57,0</b>  | --                                      | <b>37,6</b>           | --                                      | <b>20,3</b>                             | --                                      | <b>60,2</b>                                    | --                                      |
| <b>U. públicas</b>         | <b>64.325</b> | <b>64,7</b>   | --                                      | <b>1,38</b>                             | --                                      | <b>57,1</b>  | --                                      | <b>45,1</b>           | --                                      | <b>18,8</b>                             | --                                      | <b>59,1</b>                                    | --                                      |
| <b>U. privadas</b>         | <b>35.088</b> | <b>35,3</b>   | --                                      | <b>0,75</b>                             | --                                      | <b>56,8</b>  | --                                      | <b>23,9</b>           | --                                      | <b>23,0</b>                             | --                                      | <b>61,8</b>                                    | --                                      |
| Abat Oliba CEU             | 236           | 0,2           | 70                                      | 0,04                                    | 72                                      | 44,1         | 70                                      | 33,1                  | 56                                      | 27,5                                    | 18                                      | 87,7   | 4                                       |
| Autònoma de Barcelona      | 2.533         | 2,5           | 8                                       | 0,46                                    | 46                                      | 61,5         | 21                                      | 51,6                  | 16                                      | 32,4                                    | 13                                      | 45,9   | 51                                      |
| Barcelona                  | 3.651         | 3,7           | 3                                       | 0,67                                    | 33                                      | 63,2         | 11                                      | 42,1                  | 39                                      | 32,2                                    | 15                                      | 69,4   | 25                                      |
| Girona                     | 559           | 0,6           | 59                                      | 0,75                                    | 30                                      | 57,1         | 43                                      | 43,3                  | 38                                      | 25,6                                    | 20                                      | 51,7   | 41                                      |
| Internacional de Catalunya | 249           | 0,3           | 69                                      | 0,05                                    | 71                                      | 69,9         | 1                                       | 36,1                  | 50                                      | 43,0                                    | 6                                       | 40,2   | 56                                      |
| Lleida                     | 738           | 0,7           | 52                                      | 1,72                                    | 5                                       | 59,1         | 35                                      | 35,9                  | 51                                      | 24,1                                    | 21                                      | 79,8   | 10                                      |
| Politécnica de Catalunya   | 1.738         | 1,7           | 20                                      | 0,32                                    | 51                                      | 36,0         | 79                                      | 45,9                  | 30                                      | 33,1                                    | 10                                      | 59,0   | 36                                      |
| Pompeu Fabra               | 2.084         | 2,1           | 12                                      | 0,38                                    | 48                                      | 53,5         | 56                                      | 51,5                  | 17                                      | 41,4                                    | 8                                       | 34,5   | 69                                      |
| Ramon Llull                | 1.798         | 1,8           | 18                                      | 0,33                                    | 49                                      | 42,5         | 74                                      | 49,2                  | 20                                      | 49,2                                    | 4                                       | 21,9   | 75                                      |
| Rovira i Virgili           | 677           | 0,7           | 54                                      | 0,86                                    | 24                                      | 52,6         | 58                                      | 41,9                  | 41                                      | 20,7                                    | 24                                      | 66,4   | 28                                      |
| Vic-Central de Catalunya   | 408           | 0,4           | 66                                      | 0,07                                    | 68                                      | 57,4         | 41                                      | 43,9                  | 36                                      | 42,2                                    | 7                                       | 37,2   | 65                                      |
| <b>Cataluña</b>            | <b>14.671</b> | <b>14,8</b>   | <b>2</b>                                | <b>1,97</b>                             | <b>6</b>                                | <b>54,5</b>  | <b>11</b>                               | <b>45,9</b>           | <b>7</b>                                | <b>34,9</b>                             | <b>2</b>                                | <b>48,7</b>                                    | <b>8</b>                                |

Fuente: Estadística de estudiantes. Sistema Integrado de Información Universitaria (SIU) e INE para la población

**Porcentaje de egresados de grado y máster oficial en campos STEM (science, technology, engineering and mathematics). Curso 2016-2017**

|                            | Ciencias, matemáticas y estadística | Posición entre las univ. (82) españolas | Informática y tecnologías de la información y comunicación | Posición entre las univ. (82) españolas | Ingeniería, industria y construcción | Posición entre las univ. (82) españolas | Total áreas STEM | Posición entre las univ. (82) españolas | Total egresados en áreas STEM / población 20-34 años (1.000) | Posición entre las univ. (74) españolas |
|----------------------------|-------------------------------------|---|--|---|--------------------------------------|---|------------------|---|--|---|
| <b>Total</b>               | <b>5,6</b>                          | --                                      | <b>2,3</b>   | --                                      | <b>13,5</b>                          | --                                      | <b>21,4</b>      | --                                      | <b>8,15</b>  | --                                      |
| <b>U. públicas</b>         | <b>7,0</b>                          | --                                      | <b>2,5</b>   | --                                      | <b>15,7</b>                          | --                                      | <b>25,1</b>      | --                                      | <b>7,46</b>  | --                                      |
| <b>U. privadas</b>         | <b>0,8</b>                          | --                                      | <b>1,8</b>   | --                                      | <b>5,6</b>                           | --                                      | <b>8,2</b>       | --                                      | <b>0,69</b>  | --                                      |
| Abat Oliba CEU             | 0,0                                 | 62-82                                   | 0,0  | 68-82                                   | 0,0                                  | 79-82                                   | 0,0              | 81-82                                   | 0,00   | 73-74                                   |
| Autònoma de Barcelona      | 13,7                                | 3                                       | 2,0  | 35                                      | 5,4                                  | 50                                      | 21,1             | 26                                      | 2,01   | 41                                      |
| Barcelona                  | 13,9                                | 2                                       | 0,4  | 63                                      | 3,4                                  | 61                                      | 17,7             | 40                                      | 2,27   | 37                                      |
| Girona                     | 10,1                                | 6                                       | 2,4  | 22                                      | 9,7                                  | 36                                      | 22,2             | 22                                      | 5,05   | 18                                      |
| Internacional de Catalunya | 0,0                                 | 62-82                                   | 0,0  | 68-82                                   | 6,4                                  | 47                                      | 6,4              | 62                                      | 0,06   | 69                                      |
| Lleida                     | 5,1                                 | 27                                      | 2,0  | 33                                      | 7,0                                  | 44                                      | 14,1             | 47                                      | 4,11   | 27                                      |
| Politécnica de Catalunya   | 4,1                                 | 36                                      | 6,3  | 6                                       | 76,2                                 | 2                                       | 86,6             | 2                                       | 5,63   | 16                                      |
| Pompeu Fabra               | 1,6                                 | 50                                      | 2,1  | 31                                      | 3,0                                  | 64                                      | 6,7              | 61                                      | 0,34   | 57                                      |
| Ramon Llull                | 2,2                                 | 46                                      | 1,1  | 55                                      | 7,8                                  | 41                                      | 11,1             | 52                                      | 0,48   | 55                                      |
| Rovira i Virgili           | 5,9                                 | 24                                      | 1,7  | 43                                      | 14,6                                 | 26                                      | 22,1             | 23                                      | 4,68   | 23                                      |
| Vic-Central de Catalunya   | 6,9                                 | 19                                      | 0,0  | 68-82                                   | 3,6                                  | 60                                      | 10,5             | 53                                      | 0,15   | 63                                      |
| <b>Cataluña</b>            | <b>8,5</b>                          | <b>2</b>                                | <b>2,0</b>   | <b>11</b>                               | <b>15,0</b>                          | <b>9</b>                                | <b>25,5</b>      | <b>6</b>                                | <b>9,27</b>  | <b>4</b>                                |

Fuente: Elaboración propia a partir de la Estadística de estudiantes. Sistema Integrado de Información Universitaria (SIU) e INE para la población de 20 a 34 años

## Tesis doctorales aprobadas y características de género, edad y nacionalidad de los doctores, año 2016

|                            | Total         | % sobre total | Posición entre las univ. (73) españolas | Ratio tesis/población 2016 (miles) | Posición entre las univ. (68) españolas | % de mujeres | Posición entre las univ. (73) españolas | % de menos de 35 años | Posición entre las univ. (70) españolas | % de nacionalidad extranjera | Posición entre las univ. (70) españolas | De los cuales, % de América Latina y el Caribe | Posición entre las univ. (66) españolas |
|----------------------------|---------------|---------------|---|------------------------------------|---|--------------|---|-----------------------|---|------------------------------|---|--|---|
| <b>Total</b>               | <b>20.049</b> | <b>100,0</b>  | --                                      | <b>0,431</b>                       | --                                      | <b>50,4</b>  | --                                      | <b>28,1</b>           | --                                      | <b>18,9</b>                  | --                                      | <b>60,8</b>                                    | --                                      |
| <b>U. públicas</b>         | <b>18.757</b> | <b>93,6</b>   | --                                      | <b>0,403</b>                       | --                                      | <b>50,8</b>  | --                                      | <b>28,1</b>           | --                                      | <b>18,4</b>                  | --                                      | <b>60,0</b>                                    | --                                      |
| <b>U. privadas</b>         | <b>1.292</b>  | <b>6,4</b>    | --                                      | <b>0,028</b>                       | --                                      | <b>44,7</b>  | --                                      | <b>28,2</b>           | --                                      | <b>26,8</b>                  | --                                      | <b>68,8</b>                                    | --                                      |
| Abat Oliba CEU             | 12            | 0,1           | 68                                      | 0,002                              | 67                                      | 50,0         | 35-38                                   | 41,7                  | 17                                      | 0,0                          | 67-70                                   | na   | --                                      |
| Autònoma de Barcelona      | 1.046         | 5,2           | 3                                       | 0,192                              | 30                                      | 55,9         | 9                                       | 38,2                  | 24                                      | 30,8                         | 16                                      | 63,4   | 37                                      |
| Barcelona                  | 1.048         | 5,2           | 2                                       | 0,192                              | 28                                      | 54,2         | 15-16                                   | nd                    | --                                      | nd                           | --                                      | nd   | --                                      |
| Girona                     | 115           | 0,6           | 42                                      | 0,155                              | 32                                      | 57,4         | 4                                       | 55,7                  | 7                                       | 20,9                         | 32                                      | 50,0   | 50-51                                   |
| Internacional de Catalunya | 58            | 0,3           | 55                                      | 0,011                              | 60                                      | 56,9         | 7                                       | 22,4                  | 54                                      | 20,7                         | 33                                      | 50,0   | 50-51                                   |
| Lleida                     | 102           | 0,5           | 48                                      | 0,238                              | 25                                      | 55,9         | 10                                      | 45,1                  | 14                                      | 18,6                         | 40                                      | 57,9   | 43                                      |
| Politécnica de Catalunya   | 510           | 2,5           | 14                                      | 0,094                              | 44                                      | 32,4         | 67                                      | 45,5                  | 13                                      | 48,4                         | 7                                       | 46,2   | 53-54                                   |
| Pompeu Fabra               | 299           | 1,5           | 22                                      | 0,055                              | 47                                      | 48,8         | 40                                      | 59,5                  | 5                                       | 45,5                         | 10                                      | 37,5   | 61                                      |
| Ramon Llull                | 128           | 0,6           | 41                                      | 0,023                              | 55                                      | 57,0         | 6                                       | 25,8                  | 48                                      | 23,4                         | 28                                      | 46,7   | 52                                      |
| Rovira i Virgili           | 223           | 1,1           | 31                                      | 0,282                              | 20                                      | 52,5         | 27                                      | 50,2                  | 11                                      | 30,9                         | 15                                      | 30,4   | 62                                      |
| Vic-Central de Catalunya   | 21            | 0,1           | 65                                      | 0,004                              | 65                                      | 42,9         | 51-52                                   | 19,0                  | 57                                      | 4,8                          | 66                                      | 100,0  | 1-6                                     |
| <b>Cataluña</b>            | <b>3.562</b>  | <b>17,8</b>   | <b>2</b>                                | <b>0,478</b>                       | <b>4</b>                                | <b>51,2</b>  | <b>4</b>                                | <b>30,5</b>           | <b>10</b>                               | <b>24,1</b>                  | <b>3</b>                                | <b>50,5</b>                                    | <b>14</b>                               |

Nota: nd es no disponible, na es no aplica.

Fuente: Estadística de tesis doctorales. Sistema Integrado de Información Universitaria (SIU) e INE para la población

Indicadores de desempeño académico, egresados curso 2015-2016

| AMBOS SEXOS                | Tasa de idoneidad, grados de cuatro años (%) | Posición entre las univ. (74) españolas | Tasa de graduación, grados de cuatro años (%) | Posición entre las univ. (74) españolas | Tasa de idoneidad, másteres oficiales de un año (%) | Posición entre las univ. (76) españolas | Tasa de graduación, másteres oficiales de un año (%) | Posición entre las univ. (78) españolas |
|----------------------------|--|---|---|---|---|---|--|---|
| <b>Total</b>               | <b>34,9</b>                                  | --                                      | <b>47,0</b>                                   | --                                      | <b>72,7</b>   | --                                      | <b>83,0</b>  | --                                      |
| <b>U. públicas</b>         | <b>33,6</b>                                  | --                                      | <b>45,6</b>                                   | --                                      | <b>73,3</b>   | --                                      | <b>85,2</b>  | --                                      |
| <b>U. privadas</b>         | <b>49,5</b>                                  | --                                      | <b>61,7</b>                                   | --                                      | <b>71,5</b>   | --                                      | <b>78,5</b>  | --                                      |
| Abat Oliba CEU             | 19,0   | 68                                      | 39,3  | 61                                      | 30,5  | 74                                      | 71,0   | 70                                      |
| Autònoma de Barcelona      | 44,1   | 24                                      | 57,2  | 20                                      | 88,5  | 7                                       | 91,3   | 16                                      |
| Barcelona                  | 39,7   | 32                                      | 55,5  | 25                                      | 63,5  | 64                                      | 88,5   | 28                                      |
| Girona                     | 44,2   | 23                                      | 55,2  | 26                                      | 89,2  | 4                                       | 88,6   | 27                                      |
| Internacional de Catalunya | 51,6   | 13                                      | 65,4  | 9                                       | nd  | --                                      | 69,7   | 71                                      |
| Lleida                     | 40,7   | 28                                      | 53,2  | 33                                      | 75,3  | 45                                      | 82,3   | 51                                      |
| Politécnica de Catalunya   | 21,8   | 67                                      | 40,9  | 55                                      | 40,9  | 69                                      | 89,6   | 23                                      |
| Pompeu Fabra               | 51,7   | 12                                      | 66,1  | 8                                       | 81,9  | 24                                      | 83,3   | 46                                      |
| Ramon Llull                | 55,0   | 9                                       | 63,5  | 12                                      | 26,5  | 75                                      | 84,2   | 45                                      |
| Rovira i Virgili           | 47,5   | 16                                      | 58,3  | 17                                      | 82,2  | 23                                      | 86,8   | 39                                      |
| Vic-Central de Catalunya   | 45,3   | 21                                      | 58,8  | 16                                      | 86,0  | 11                                      | 88,1   | 30                                      |
| <b>Cataluña</b>            | <b>41,4</b>                                  | <b>4</b>                                | <b>55,8</b>                                   | <b>5</b>                                | <b>68,5</b>   | <b>15</b>                               | <b>87,1</b>  | <b>8</b>                                |

Nota: La tasa de idoneidad es el porcentaje de estudiantes que finalizan la titulación en el tiempo teórico previsto. Se consideran grados de cuatro años (cohorte de entrada 2012-2013) y másteres oficiales de uno (cohorte de entrada 2015-2016), los mayoritarios. La tasa de graduación se refiere al porcentaje de estudiantes que finalizan la titulación en el tiempo teórico previsto más un curso más como máximo (cohorte de entrada 2011-2012 para estudios de grado y 2014-2015 para másteres). nd es no disponible.  
Fuente: Anuario de indicadores universitarios. Sistema Integrado de Información Universitaria (SIIU)

| HOMBRES                    | Tasa de idoneidad, grados de cuatro años (%) | Posición entre las univ. (73) españolas | Tasa de graduación, grados de cuatro años (%) | Posición entre las univ. (73) españolas | Tasa de idoneidad, másteres oficiales de un año (%) | Posición entre las univ. (76) españolas | Tasa de graduación, másteres oficiales de un año (%) | Posición entre las univ. (78) españolas |
|----------------------------|--|---|---|---|---|---|--|---|
| <b>Total</b>               | <b>25,0</b>                                  | --                                      | <b>37,1</b>                                   | --                                      | <b>70,2</b>   | --                                      | <b>80,8</b>  | --                                      |
| <b>U. públicas</b>         | <b>23,6</b>                                  | --                                      | <b>35,6</b>                                   | --                                      | <b>71,5</b>   | --                                      | <b>83,2</b>  | --                                      |
| <b>U. privadas</b>         | <b>41,3</b>                                  | --                                      | <b>54,0</b>                                   | --                                      | <b>67,5</b>   | --                                      | <b>76,2</b>  | --                                      |
| Abat Oliba CEU             | 16,0   | 67                                      | 32,3  | 56                                      | 30,2  | 74                                      | 64,7   | 72                                      |
| Autònoma de Barcelona      | 34,0   | 18                                      | 48,8  | 18                                      | 88,2  | 5                                       | 90,6   | 14                                      |
| Barcelona                  | 28,6   | 30                                      | 44,9  | 26                                      | 60,0  | 61                                      | 87,2   | 27                                      |
| Girona                     | 30,6   | 25                                      | 45,0  | 25                                      | 86,3  | 8                                       | 88,8   | 19                                      |
| Internacional de Catalunya | 40,9   | 13                                      | 54,5  | 11                                      | nd  | --                                      | 78,8   | 53                                      |
| Lleida                     | 29,6   | 27                                      | 43,6  | 30                                      | 68,7  | 47                                      | 78,8   | 52                                      |
| Politécnica de Catalunya   | 20,6   | 50                                      | 39,1  | 37                                      | 44,9  | 68                                      | 86,3   | 33                                      |
| Pompeu Fabra               | 46,5   | 10                                      | 60,0  | 6                                       | 82,9  | 19                                      | 82,5   | 46                                      |
| Ramon Llull                | 45,5   | 11                                      | 57,1  | 10                                      | 23,2  | 75                                      | 84,5   | 39                                      |
| Rovira i Virgili           | 34,3   | 17                                      | 46,0  | 20                                      | 77,1  | 31                                      | 83,7   | 41                                      |
| Vic-Central de Catalunya   | 38,9   | 15                                      | 52,9  | 13                                      | 87,4  | 6                                       | 88,7   | 20                                      |
| <b>Cataluña</b>            | <b>31,1</b>                                  | <b>3</b>                                | <b>46,8</b>                                   | <b>2</b>                                | <b>65,0</b>   | <b>14</b>                               | <b>86,0</b>  | <b>8</b>                                |
| MUJERES                    | Tasa de idoneidad, grados de cuatro años (%) | Posición entre las univ. (74) españolas | Tasa de graduación, grados de cuatro años (%) | Posición entre las univ. (74) españolas | Tasa de idoneidad, másteres oficiales de un año (%) | Posición entre las univ. (76) españolas | Tasa de graduación, másteres oficiales de un año (%) | Posición entre las univ. (76) españolas |
| <b>Total</b>               | <b>43,4</b>                                  | --                                      | <b>55,3</b>                                   | --                                      | <b>74,6</b>   | --                                      | <b>84,7</b>  | --                                      |
| <b>U. públicas</b>         | <b>42,2</b>                                  | --                                      | <b>54,1</b>                                   | --                                      | <b>74,5</b>   | --                                      | <b>86,7</b>  | --                                      |
| <b>U. privadas</b>         | <b>56,3</b>                                  | --                                      | <b>67,6</b>                                   | --                                      | <b>74,6</b>   | --                                      | <b>80,4</b>  | --                                      |
| Abat Oliba CEU             | 20,8   | 68                                      | 44,3  | 66                                      | 30,9  | 73                                      | 78,6   | 62                                      |
| Autònoma de Barcelona      | 51,3   | 24                                      | 63,2  | 26                                      | 88,6  | 10                                      | 91,8   | 20                                      |
| Barcelona                  | 46,6   | 34                                      | 61,9  | 32                                      | 66,3  | 60                                      | 89,3   | 29                                      |
| Girona                     | 54,5   | 21                                      | 62,9  | 28                                      | 91,1  | 4                                       | 88,4   | 34                                      |
| Internacional de Catalunya | 59,2   | 11                                      | 71,4  | 10                                      | nd  | --                                      | 66,3   | 71                                      |
| Lleida                     | 49,7   | 28                                      | 60,5  | 36                                      | 79,6  | 40                                      | 84,3   | 49                                      |
| Politécnica de Catalunya   | 25,4   | 67                                      | 46,8  | 61                                      | 37,2  | 71                                      | 93,7   | 12                                      |
| Pompeu Fabra               | 55,2   | 17                                      | 70,3  | 11                                      | 81,0  | 34                                      | 84,1   | 50                                      |
| Ramon Llull                | 62,6   | 8                                       | 68,5  | 13                                      | 31,1  | 72                                      | 83,6   | 54                                      |
| Rovira i Virgili           | 56,6   | 13                                      | 65,9  | 23                                      | 86,6  | 14                                      | 89,2   | 30                                      |
| Vic-Central de Catalunya   | 49,5   | 29                                      | 61,9  | 31                                      | 84,8  | 19                                      | 87,6   | 40                                      |
| <b>Cataluña</b>            | <b>49,9</b>                                  | <b>5</b>                                | <b>63,0</b>                                   | <b>5</b>                                | <b>71,4</b>   | <b>14</b>                               | <b>88,0</b>  | <b>7</b>                                |

### 3. Investigación y transferencia en las universidades españolas

#### Publicaciones científicas universitarias, 2012-2016

|                            | Total          | % sobre total | Posición entre las univ. (61) españolas | Ratio publicaciones/ PDI en equivalencia a jornada completa, curso 2016-2017 | Posición entre las univ. (61) españolas | % Q1        | Posición entre las univ. (61) españolas | % excelencia con liderazgo | Posición entre las univ. (61) españolas |
|----------------------------|----------------|---------------|---|--|---|-------------|---|----------------------------|---|
| <b>Total</b>               | <b>387.763</b> | <b>100,0</b>  | --                                      | <b>4,87</b>  | --                                      | <b>52,5</b> | --                                      | <b>7,05</b>                | --                                      |
| <b>U. públicas</b>         | <b>369.995</b> | <b>95,4</b>   | --                                      | <b>5,08</b>  | --                                      | <b>53,0</b> | --                                      | <b>7,10</b>                | --                                      |
| <b>U. privadas</b>         | <b>17.768</b>  | <b>4,6</b>    | --                                      | <b>2,65</b>  | --                                      | <b>43,5</b> | --                                      | <b>6,00</b>                | --                                      |
| Autònoma de Barcelona      | 21.901         | 5,6           | 2                                       | 10,11  | 2                                       | 59,4        | 7                                       | 7,67                       | 15                                      |
| Barcelona                  | 25.784         | 6,6           | 1                                       | 8,14   | 3                                       | 63,8        | 1                                       | 7,50                       | 18                                      |
| Girona                     | 4.350          | 1,1           | 32                                      | 5,36   | 16                                      | 56,6        | 14                                      | 8,73                       | 5                                       |
| Internacional de Catalunya | 872            | 0,2           | 56                                      | 3,92   | 38                                      | 52,1        | 26                                      | 5,73                       | 45                                      |
| Lleida                     | 2.830          | 0,7           | 43                                      | 4,56   | 26                                      | 57,1        | 10                                      | 9,64                       | 3                                       |
| Politécnica de Catalunya   | 15.221         | 3,9           | 7                                       | 7,79   | 5                                       | 42,5        | 49                                      | 8,09                       | 11                                      |
| Pompeu Fabra               | 7.407          | 1,9           | 15                                      | 10,79  | 1                                       | 61,7        | 3                                       | 10,12                      | 2                                       |
| Ramon Llull                | 1.594          | 0,4           | 48                                      | 2,37   | 54                                      | 51,2        | 27                                      | 6,19                       | 39                                      |
| Rovira i Virgili           | 5.844          | 1,5           | 23                                      | 7,38   | 6                                       | 61,0        | 5                                       | 10,78                      | 1                                       |
| Vic-Central de Catalunya   | 578            | 0,1           | 60                                      | 1,53   | 57                                      | 38,3        | 54                                      | 4,47                       | 56                                      |
| <b>Cataluña</b>            | <b>86.380</b>  | <b>22,3</b>   | <b>1</b>                                | <b>7,53</b>  | <b>1</b>                                | <b>57,4</b> | <b>2</b>                                | <b>8,17</b>                | <b>2</b>                                |

|                            | % publicaciones con empresas | Posición entre las univ. (61) españolas | % publicaciones citadas en documentos de solicitud de patentes | Posición entre las univ. (61) españolas | % publicaciones lideradas por la universidad citadas en documentos de solicitud de patentes | Posición entre las univ. (61) españolas | % publicaciones en colaboración con instituciones de la región | Posición entre las univ. (61) españolas |
|----------------------------|------------------------------|---|--|---|---|---|--|---|
| <b>Total</b>               | <b>2,05</b>                  | --                                      | <b>1,33</b>  | --                                      | <b>0,63</b>   | --                                      | <b>36,25</b>   | --                                      |
| <b>U. públicas</b>         | <b>2,04</b>                  | --                                      | <b>1,33</b>  | --                                      | <b>0,63</b>   | --                                      | <b>36,14</b>   | --                                      |
| <b>U. privadas</b>         | <b>2,16</b>                  | --                                      | <b>1,43</b>  | --                                      | <b>0,52</b>   | --                                      | <b>38,58</b>   | --                                      |
| Autònoma de Barcelona      | 3,61                         | 3                                       | 1,65   | 10                                      | 0,70  | 15                                      | 67,75  | 2                                       |
| Barcelona                  | 2,74                         | 11                                      | 2,10   | 5                                       | 0,90  | 7                                       | 60,47  | 8                                       |
| Girona                     | 1,65                         | 25                                      | 0,83   | 42                                      | 0,69  | 17                                      | 43,48  | 16                                      |
| Internacional de Catalunya | 1,45                         | 30                                      | 0,57   | 55                                      | 0,23  | 54                                      | 63,51  | 3                                       |
| Lleida                     | 1,26                         | 38                                      | 1,17   | 24                                      | 0,46  | 37                                      | 52,23  | 11                                      |
| Politécnica de Catalunya   | 4,01                         | 1                                       | 1,19   | 21                                      | 0,66  | 18                                      | 32,11  | 28                                      |
| Pompeu Fabra               | 3,86                         | 2                                       | 2,71   | 2                                       | 1,34  | 2                                       | 69,86  | 1                                       |
| Ramon Llull                | 2,59                         | 12                                      | 1,13   | 28                                      | 0,56  | 26                                      | 61,92  | 6                                       |
| Rovira i Virgili           | 1,27                         | 37                                      | 1,69   | 9                                       | 0,86  | 11                                      | 45,09  | 15                                      |
| Vic-Central de Catalunya   | 2,83                         | 9                                       | 0,69   | 52                                      | 0,69  | 16                                      | 63,35  | 4                                       |
| <b>Cataluña</b>            | <b>3,06</b>                  | <b>2</b>                                | <b>1,71</b>  | <b>2</b>                                | <b>0,80</b>   | <b>3</b>                                | <b>56,04</b>   | <b>1</b>                                |

Nota: Solo se tienen en cuenta a las universidades con más de 100 documentos en Scopus en 2015. Los datos de 2016 son estimaciones. Cada publicación es imputada a la universidad de cada autor. Esto afecta a la suma agregada por comunidades autónomas, universidades según tipo y total. % Q1 se refiere al porcentaje de trabajos publicados en revistas del primer cuartil de su campo, por nivel de impacto. % excelencia con liderazgo se refiere al porcentaje de documentos que han sido liderados y que pertenecen al 10% de los que más citas han recibido en su campo.

Fuente: Grupo SCImago con datos Scopus y Estadística de personal de las universidades. Sistema Integrado de Información Universitaria (SIUI)

## Solicitudes de patentes nacionales (PAT) participadas por universidades y solicitudes de patentes internacionales PCT presentadas en la OEPM por universidades, 2006-2016

|                          | Total PAT    | % sobre total | Posición entre las univ. (48) españolas | Ratio PAT/ PDI en equivalencia a jornada completa, curso 2016-2017 (100) | Posición entre las univ. (48) españolas | Total PCT    | % sobre total | Posición entre las univ. (47) españolas | Ratio PCT/ PDI en equivalencia a jornada completa, curso 2016-2017 (100) | Posición entre las univ. (47) españolas |
|--------------------------|--------------|---------------|---|--|---|--------------|---------------|---|--|---|
| <b>Total</b>             | <b>5.921</b> | <b>100,0</b>  | <b>--</b>                               | <b>8,13</b>  | <b>--</b>                               | <b>2.262</b> | <b>100,0</b>  | <b>--</b>                               | <b>3,15</b>  | <b>--</b>                               |
| Autònoma de Barcelona    | 110          | 1,9           | 21                                      | 5,08   | 35                                      | 40           | 1,8           | 17                                      | 1,85   | 28                                      |
| Barcelona                | 131          | 2,2           | 18                                      | 4,14   | 40                                      | 69           | 3,1           | 12                                      | 2,18   | 25                                      |
| Girona                   | 23           | 0,4           | 46                                      | 2,84   | 47                                      | 14           | 0,6           | 33-35                                   | 1,73   | 31                                      |
| Lleida                   | 20           | 0,3           | 47                                      | 3,23   | 46                                      | 7            | 0,3           | 41                                      | 1,13   | 38                                      |
| Politàcnica de Catalunya | 372          | 6,3           | 3                                       | 19,04  | 3                                       | 152          | 6,7           | 3                                       | 7,78   | 1                                       |
| Pompeu Fabra             | 13           | 0,2           | 48                                      | 1,89   | 48                                      | 4            | 0,2           | 45-46                                   | 0,58   | 45                                      |
| Rovira i Virgili         | 47           | 0,8           | 40                                      | 5,93   | 29                                      | 25           | 1,1           | 24-26                                   | 3,16   | 14                                      |
| <b>Cataluña</b>          | <b>716</b>   | <b>12,1</b>   | <b>3</b>                                | <b>7,02</b>  | <b>8</b>                                | <b>311</b>   | <b>13,7</b>   | <b>4</b>                                | <b>3,05</b>  | <b>7</b>                                |

Nota: En el caso de las patentes nacionales se tiene en cuenta a los solicitantes, tanto si se trata del primer solicitante como del segundo, lo cual implica que varios solicitantes pueden compartir la titularidad de una misma solicitud de patente. En el caso de las patentes internacionales PCT se tienen en cuenta únicamente las solicitudes de patentes presentadas en la OEPM, faltan por contabilizar las solicitudes presentadas en la OMPI (Organización Mundial de la Propiedad Intelectual), de las cuales no se dispone de datos. Se ha tenido en cuenta al primer titular de la patente, es decir, cada patente corresponde a un titular. Las patentes PCT (*Patent Cooperation Treaty*) permiten garantizar la protección internacional de las invenciones. Se consideran solo las universidades con alguna patente solicitada en el periodo. No hay ninguna universidad privada que cumpla los criterios.

Fuente: OEPM (Oficina Española de Patentes y Marcas) y Estadística de personal de las universidades. Sistema Integrado de Información Universitaria (SIU)

**Participación universitaria en proyectos de I+D individuales y en cooperación (PID) aprobados por el CDTI, 2012-2017**

|                          | Total        | % sobre total | Posición entre las univ. (60) españolas | Ratio PID/ PDI en equivalencia a jornada completa, curso 2016-2017 (100) | Posición entre las univ. (60) españolas |
|--------------------------|--------------|---------------|---|--|---|
| <b>Total</b>             | <b>1.724</b> | <b>100,0</b>  | --                                      | <b>2,20</b>  | --                                      |
| <b>U. públicas</b>       | <b>1.638</b> | <b>95,0</b>   | --                                      | <b>2,25</b>  | --                                      |
| <b>U. privadas</b>       | <b>86</b>    | <b>5,0</b>    | --                                      | <b>1,57</b>  | --                                      |
| Autònoma de Barcelona    | 57           | 3,3           | 7                                       | 2,63   | 18                                      |
| Barcelona                | 44           | 2,6           | 10                                      | 1,39   | 37                                      |
| Girona                   | 22           | 1,3           | 30-32                                   | 2,71   | 15                                      |
| Lleida                   | 39           | 2,3           | 13-14                                   | 6,29   | 6                                       |
| Politécnica de Catalunya | 87           | 5,0           | 3-4                                     | 4,45   | 8                                       |
| Pompeu Fabra             | 10           | 0,6           | 42                                      | 1,46   | 34                                      |
| Ramon Llull              | 11           | 0,6           | 41                                      | 1,64   | 28                                      |
| Rovira i Virgili         | 12           | 0,7           | 40                                      | 1,51   | 31                                      |
| Vic-Central de Catalunya | 2            | 0,1           | 56-59                                   | 0,53   | 55                                      |
| <b>Cataluña</b>          | <b>284</b>   | <b>16,5</b>   | <b>2</b>                                | <b>2,52</b>  | <b>5</b>                                |

Nota: Varias universidades pueden participar en un mismo proyecto.

Fuente: CDTI (Centro para el Desarrollo Tecnológico Industrial) y Estadística de personal de las universidades. Sistema Integrado de Información Universitaria (SIIU)

# 9

**CASTILLA-  
LA MANCHA**



## 1. Sistema universitario español: rasgos básicos

### Matriculados. Estudios de grado. Total y por género, edad y nacionalidad. Curso 2016-2017

|                           | Total            | % sobre total | Posición entre las univ. (80) españolas | Ratio matriculados/población 2016 (miles) | Posición entre las univ. (74) españolas | % de mujeres | Posición entre las univ. (80) españolas | % de 18 a 21 años (edad típica) | Posición entre las univ. (80) españolas | % de alumnos de nacionalidad extranjera | Posición entre las univ. (80) españolas |
|---------------------------|------------------|---------------|---|---|---|--------------|---|---------------------------------|---|---|---|
| <b>Total</b>              | <b>1.303.252</b> | <b>100,0</b>  | --                                      | <b>28,0</b>                               | --                                      | <b>54,7</b>  | --                                      | <b>48,9</b>                     | --                                      | <b>4,4</b>                              | --                                      |
| <b>U. públicas</b>        | <b>1.116.463</b> | <b>85,7</b>   | --                                      | <b>24,0</b>                               | --                                      | <b>54,5</b>  | --                                      | <b>50,6</b>                     | --                                      | <b>3,8</b>                              | --                                      |
| <b>U. privadas</b>        | <b>186.789</b>   | <b>14,3</b>   | --                                      | <b>4,0</b>                                | --                                      | <b>55,9</b>  | --                                      | <b>38,8</b>                     | --                                      | <b>8,3</b>                              | --                                      |
| U. de Castilla-La Mancha  | 22.582           | 1,7           | 17                                      | 11,1                                      | 35                                      | 56,1         | 41                                      | 54,6                            | 48                                      | 2,1                                     | 58                                      |
| <b>Castilla-La Mancha</b> | <b>22.582</b>    | <b>1,7</b>    | <b>11</b>                               | <b>11,1</b>                               | <b>16</b>                               | <b>56,1</b>  | <b>4</b>                                | <b>54,6</b>                     | <b>10</b>                               | <b>2,1</b>                              | <b>14</b>                               |

Nota: La población que se considera es la de la provincia donde está la sede principal de la universidad. En el caso de la comunidad autónoma la posición se refiere a la ocupada entre las 17 regiones españolas. La posición se refiere, en todos los casos, a la obtenida en una ordenación descendente, de mayor a menor valor de la variable en cuestión. Esta nota aplica para el resto de cuadros del informe autonómico.

Fuente: Estadística de estudiantes. Sistema Integrado de Información Universitaria (SIU) e INE para la población

### Matriculados. Estudios de máster oficial. Total y por género, edad y nacionalidad. Curso 2016-2017

|                           | Total          | % sobre total | Posición entre las univ. (81) españolas | Ratio matriculados/población 2016 (miles) | Posición entre las univ. (73) españolas | % de mujeres | Posición entre las univ. (81) españolas | % de menos de 25 años | Posición entre las univ. (81) españolas | % de alumnos de nacionalidad extranjera | Posición entre las univ. (81) españolas | De los cuales, % de América Latina y el Caribe | Posición entre las univ. (81) españolas |
|---------------------------|----------------|---------------|---|---|---|--------------|---|-----------------------|---|---|---|--|---|
| <b>Total</b>              | <b>190.143</b> | <b>100,0</b>  | --                                      | <b>4,08</b>                               | --                                      | <b>54,4</b>  | --                                      | <b>36,2</b>           | --                                      | <b>20,4</b>                             | --                                      | <b>59,6</b>                                    | --                                      |
| <b>U. públicas</b>        | <b>124.892</b> | <b>65,7</b>   | --                                      | <b>2,68</b>                               | --                                      | <b>53,4</b>  | --                                      | <b>42,9</b>           | --                                      | <b>19,2</b>                             | --                                      | <b>56,4</b>                                    | --                                      |
| <b>U. privadas</b>        | <b>65.251</b>  | <b>34,3</b>   | --                                      | <b>1,40</b>                               | --                                      | <b>56,1</b>  | --                                      | <b>23,5</b>           | --                                      | <b>22,6</b>                             | --                                      | <b>64,8</b>                                    | --                                      |
| U. de Castilla-La Mancha  | 1.760          | 0,9           | 40                                      | 0,86                                      | 44                                      | 50,7         | 55                                      | 46,5                  | 26                                      | 10,7                                    | 45                                      | 69,7   | 17                                      |
| <b>Castilla-La Mancha</b> | <b>1.760</b>   | <b>0,9</b>    | <b>13</b>                               | <b>0,86</b>                               | <b>17</b>                               | <b>50,7</b>  | <b>14</b>                               | <b>46,5</b>           | <b>5</b>                                | <b>10,7</b>                             | <b>10</b>                               | <b>69,7</b>                                    | <b>3</b>                                |

Fuente: Estadística de estudiantes. Sistema Integrado de Información Universitaria (SIU) e INE para la población

### Matriculados. Estudios de doctorado. RD 99/2011. Total y por género, edad y nacionalidad. Curso 2016-2017

|                           | Total         | % sobre total | Posición entre las univ. (71) españolas | Ratio matriculados/población 2016 (miles) | Posición entre las univ. (66) españolas | % de mujeres | Posición entre las univ. (71) españolas | % de 30 años y menos | Posición entre las univ. (71) españolas | % de alumnos de nacionalidad extranjera | Posición entre las univ. (71) españolas | De los cuales, % de América Latina y el Caribe | Posición entre las univ. (71) españolas |
|---------------------------|---------------|---------------|---|---|---|--------------|---|----------------------|---|---|---|--|---|
| <b>Total</b>              | <b>71.318</b> | <b>100,0</b>  | --                                      | <b>1,53</b>                               | --                                      | <b>49,7</b>  | --                                      | <b>43,0</b>          | --                                      | <b>24,9</b>                             | --                                      | <b>54,4</b>                                    | --                                      |
| <b>U. públicas</b>        | <b>67.945</b> | <b>95,3</b>   | --                                      | <b>1,46</b>                               | --                                      | <b>49,8</b>  | --                                      | <b>43,1</b>          | --                                      | <b>25,1</b>                             | --                                      | <b>54,4</b>                                    | --                                      |
| <b>U. privadas</b>        | <b>3.373</b>  | <b>4,7</b>    | --                                      | <b>0,07</b>                               | --                                      | <b>46,9</b>  | --                                      | <b>40,9</b>          | --                                      | <b>20,9</b>                             | --                                      | <b>56,2</b>                                    | --                                      |
| U. de Castilla-La Mancha  | 1.317         | 1,8           | 20                                      | 0,65                                      | 34                                      | 45,8         | 51                                      | 40,4                 | 36                                      | 15,2                                    | 52                                      | 74,5   | 7                                       |
| <b>Castilla-La Mancha</b> | <b>1.317</b>  | <b>1,8</b>    | <b>11</b>                               | <b>0,65</b>                               | <b>14</b>                               | <b>45,8</b>  | <b>17</b>                               | <b>40,4</b>          | <b>14</b>                               | <b>15,2</b>                             | <b>11</b>                               | <b>74,5</b>                                    | <b>1</b>                                |

Fuente: Estadística de estudiantes. Sistema Integrado de Información Universitaria (SIU) e INE para la población

## Índice de especialización en las diversas ramas de enseñanza, según total de matriculados. Curso 2016-2017

|                           | Ciencias Sociales y Jurídicas | Posición entre las univ. españolas | Ingeniería y Arquitectura | Posición entre las univ. españolas | Artes y Humanidades | Posición entre las univ. españolas | Ciencias de la Salud | Posición entre las univ. españolas | Ciencias     | Posición entre las univ. españolas |
|---------------------------|-------------------------------|------------------------------------|---------------------------|------------------------------------|---------------------|------------------------------------|----------------------|------------------------------------|--------------|------------------------------------|
| <b>Total</b>              | <b>100,0</b>                  | --                                 | <b>100,0</b>              | --                                 | <b>100,0</b>        | --                                 | <b>100,0</b>         | --                                 | <b>100,0</b> | --                                 |
| <b>U. públicas</b>        | <b>94,8</b>                   | --                                 | <b>109,2</b>              | --                                 | <b>110,7</b>        | --                                 | <b>92,4</b>          | --                                 | <b>115,7</b> | --                                 |
| <b>U. privadas</b>        | <b>126,6</b>                  | --                                 | <b>52,9</b>               | --                                 | <b>45,4</b>         | --                                 | <b>138,8</b>         | --                                 | <b>19,4</b>  | --                                 |
| U. de Castilla-La Mancha  | 105,5                         | 38                                 | 106,7                     | 25                                 | 83,7                | 34                                 | 95,9                 | 41                                 | 77,4         | 38                                 |
| <b>Castilla-La Mancha</b> | <b>105,5</b>                  | <b>4</b>                           | <b>106,7</b>              | <b>10</b>                          | <b>83,7</b>         | <b>11</b>                          | <b>95,9</b>          | <b>10</b>                          | <b>77,4</b>  | <b>15</b>                          |

$$\frac{E_j / E_i}{E_j / E_t} \times 100$$

Nota: El índice de especialización se calcula como:  $\frac{E_j / E_i}{E_j / E_t} \times 100$ , donde E hace referencia a los estudiantes matriculados, i es la rama de enseñanza, j la universidad y t el total, es decir, el valor para España. Un valor superior a 100 indica que, en comparación con España, esa universidad j está especializada en la rama i. 82 universidades.

Fuente: Elaboración propia a partir de la Estadística de estudiantes. Sistema Integrado de Información Universitaria (SIU)

## Indicadores de desempeño académico, matriculados estudios de grado, curso 2015-2016

| AMBOS SEXOS               | Tasa de rendimiento (%) | Posición entre las univ. (80) españolas | Número medio de créditos matriculados por alumno | Posición entre las univ. (80) españolas | Créditos matriculados en segunda y sucesivas matrículas / total créditos matriculados (%) | Posición entre las univ. (80) españolas | Tasa de abandono estudio en primer año (%) | Posición entre las univ. (77) españolas | Tasa global de abandono estudio (%) | Posición entre las univ. (74) españolas | Tasa global de transición al máster (%) | Posición entre las univ. (77) españolas | Tasa de transición al máster en la propia universidad (%) | Posición entre las univ. (77) españolas |
|---------------------------|-------------------------|---|--|---|---|---|--|---|-------------------------------------|---|---|---|---|---|
| <b>Total</b>              | <b>77,7</b>             | --                                      | <b>51,8</b>                                      | --                                      | <b>13,7</b>   | --                                      | <b>21,8</b>                                | --                                      | <b>35,2</b>                         | --                                      | <b>22,9</b>                             | --                                      | <b>13,0</b>   | --                                      |
| <b>U. públicas</b>        | <b>76,6</b>             | --                                      | <b>52,1</b>                                      | --                                      | <b>14,6</b>   | --                                      | <b>22,6</b>                                | --                                      | <b>36,1</b>                         | --                                      | <b>24,8</b>                             | --                                      | <b>14,2</b>   | --                                      |
| <b>U. privadas</b>        | <b>85,1</b>             | --                                      | <b>49,5</b>                                      | --                                      | <b>8,0</b>  | --                                      | <b>16,8</b>                                | --                                      | <b>29,3</b>                         | --                                      | <b>13,8</b>                             | --                                      | <b>7,4</b>  | --                                      |
| U. de Castilla-La Mancha  | 79,0                    | 52                                      | 54,1   | 57                                      | 16,6  | 11                                      | 14,9                                       | 50                                      | 27,2                                | 41                                      | 20,8                                    | 42                                      | 13,0  | 33                                      |
| <b>Castilla-La Mancha</b> | <b>79,0</b>             | <b>9</b>                                | <b>54,1</b>                                      | <b>13</b>                               | <b>16,6</b>   | <b>3</b>                                | <b>14,9</b>                                | <b>14</b>                               | <b>27,2</b>                         | <b>11</b>                               | <b>20,8</b>                             | <b>16</b>                               | <b>13,0</b>   | <b>11</b>                               |

Nota: La tasa de rendimiento se define como la ratio, en porcentaje, entre los créditos aprobados y los matriculados. La tasa de abandono del estudio en primer año se define como la proporción de estudiantes de nuevo ingreso en el curso X, no titulados en ese curso y no matriculados en ese estudio en el curso X+1 ni X+2. La tasa global de abandono del estudio se define como la suma de las tasas parciales de abandono en primer, segundo y tercer año, definidas las dos últimas como la proporción de estudiantes de nuevo ingreso en el curso X, matriculados en el mismo estudio en el curso X+1 y no titulados, y no matriculados en ese estudio en el curso X+2 ni X+3; y la proporción de estudiantes de nuevo ingreso en el curso X, matriculados en el mismo estudio en el curso X+2 y no titulados, y no matriculados en ese estudio en el curso X+3 ni X+4. La tasa global de transición al máster se refiere al porcentaje de estudiantes que al finalizar un grado comienzan un máster en el curso inmediatamente posterior, en cualquier universidad del sistema universitario español. También se ofrece la tasa de transición en la propia universidad en la que se estudió el grado.

Fuente: Anuario de indicadores universitarios. Sistema Integrado de Información Universitaria (SIU)

| HOMBRES                   | Tasa de rendimiento (%) | Posición entre las univ. (80) españolas | Número medio de créditos matriculados por alumno | Posición entre las univ. (80) españolas | Créditos matriculados en segunda y sucesivas matriculadas s/total créditos matriculados (%) | Posición entre las univ. (80) españolas | Tasa de abandono estudio en primer año (%) | Posición entre las univ. (77) españolas | Tasa global de abandono estudio (%) | Posición entre las univ. (74) españolas | Tasa global de transición al máster (%) | Posición entre las univ. (76) españolas | Tasa de transición al máster en la propia universidad (%) | Posición entre las univ. (76) españolas |
|---------------------------|-------------------------|---|--|---|---|---|--|---|-------------------------------------|---|---|---|---|---|
| <b>Total</b>              | <b>72,5</b>             | --                                      | <b>51,1</b>                                      | --                                      | <b>16,6</b>   | --                                      | <b>25,0</b>                                | --                                      | <b>39,7</b>                         | --                                      | <b>27,4</b>                             | --                                      | <b>16,5</b>   | --                                      |
| <b>U. públicas</b>        | <b>71,2</b>             | --                                      | <b>51,4</b>                                      | --                                      | <b>17,5</b>   | --                                      | <b>25,9</b>                                | --                                      | <b>40,9</b>                         | --                                      | <b>29,4</b>                             | --                                      | <b>17,8</b>   | --                                      |
| <b>U. privadas</b>        | <b>81,2</b>             | --                                      | <b>48,6</b>                                      | --                                      | <b>10,0</b>   | --                                      | <b>19,1</b>                                | --                                      | <b>31,5</b>                         | --                                      | <b>18,2</b>                             | --                                      | <b>10,3</b>   | --                                      |
| U. de Castilla-La Mancha  | 72,9                    | 53                                      | 53,3   | 57                                      | 20,5  | 9                                       | 20,9                                       | 33                                      | 36,0                                | 23                                      | 27,9                                    | 35                                      | 17,4  | 27                                      |
| <b>Castilla-La Mancha</b> | <b>72,9</b>             | <b>10</b>                               | <b>53,3</b>                                      | <b>14</b>                               | <b>20,5</b>   | <b>3</b>                                | <b>20,9</b>                                | <b>11</b>                               | <b>36,0</b>                         | <b>8</b>                                | <b>27,9</b>                             | <b>12</b>                               | <b>17,4</b>   | <b>11</b>                               |

| MUJERES                   | Tasa de rendimiento (%) | Posición entre las univ. (80) españolas | Número medio de créditos matriculados por alumno | Posición entre las univ. (80) españolas | Créditos matriculados en segunda y sucesivas matriculadas s/total créditos matriculados (%) | Posición entre las univ. (80) españolas | Tasa de abandono estudio en primer año (%) | Posición entre las univ. (77) españolas | Tasa global de abandono estudio (%) | Posición entre las univ. (74) españolas | Tasa global de transición al máster (%) | Posición entre las univ. (77) españolas | Tasa de transición al máster en la propia universidad (%) | Posición entre las univ. (77) españolas |
|---------------------------|-------------------------|---|--|---|---|---|--|---|-------------------------------------|---|---|---|---|---|
| <b>Total</b>              | <b>81,9</b>             | --                                      | <b>52,4</b>                                      | --                                      | <b>11,4</b>   | --                                      | <b>19,0</b>                                | --                                      | <b>31,3</b>                         | --                                      | <b>19,9</b>                             | --                                      | <b>10,8</b>   | --                                      |
| <b>U. públicas</b>        | <b>81,0</b>             | --                                      | <b>52,7</b>                                      | --                                      | <b>12,1</b>   | --                                      | <b>19,7</b>                                | --                                      | <b>31,9</b>                         | --                                      | <b>21,9</b>                             | --                                      | <b>11,9</b>   | --                                      |
| <b>U. privadas</b>        | <b>88,1</b>             | --                                      | <b>50,2</b>                                      | --                                      | <b>6,5</b>  | --                                      | <b>14,9</b>                                | --                                      | <b>27,5</b>                         | --                                      | <b>11,1</b>                             | --                                      | <b>5,6</b>  | --                                      |
| U. de Castilla-La Mancha  | 83,8                    | 50                                      | 54,7   | 53                                      | 13,4  | 14                                      | 10,0                                       | 68                                      | 20,0                                | 52                                      | 16,2                                    | 51                                      | 10,2  | 39                                      |
| <b>Castilla-La Mancha</b> | <b>83,8</b>             | <b>9</b>                                | <b>54,7</b>                                      | <b>13</b>                               | <b>13,4</b>   | <b>5</b>                                | <b>10,0</b>                                | <b>17</b>                               | <b>20,0</b>                         | <b>13</b>                               | <b>16,2</b>                             | <b>16</b>                               | <b>10,2</b>   | <b>13</b>                               |

### Indicadores de desempeño académico, matriculados estudios de máster oficial, curso 2015-2016

| AMBOS SEXOS               | Tasa de rendimiento (%) | Posición entre las univ. (80) españolas | Número medio de créditos matriculados por alumno | Posición entre las univ. (80) españolas | Créditos matriculados en segunda y sucesivas matriculadas s/total créditos matriculados (%) | Posición entre las univ. (80) españolas | Tasa de abandono estudio en primer año (%) | Posición entre las univ. (78) españolas | Tasa global de abandono estudio (%) | Posición entre las univ. (74) españolas |
|---------------------------|-------------------------|---|--|---|---|---|--|---|-------------------------------------|---|
| <b>Total</b>              | <b>89,07</b>            | --                                      | <b>45,87</b>                                     | --                                      | <b>3,49</b>   | --                                      | <b>13,33</b>                               | --                                      | <b>23,39</b>                        | --                                      |
| <b>U. públicas</b>        | <b>89,23</b>            | --                                      | <b>46,22</b>                                     | --                                      | <b>3,63</b>   | --                                      | <b>11,83</b>                               | --                                      | <b>22,55</b>                        | --                                      |
| <b>U. privadas</b>        | <b>88,72</b>            | --                                      | <b>45,15</b>                                     | --                                      | <b>3,18</b>   | --                                      | <b>16,61</b>                               | --                                      | <b>25,84</b>                        | --                                      |
| U. de Castilla-La Mancha  | 91,26                   | 46                                      | 48,22  | 33                                      | 4,26  | 19                                      | 9,55                                       | 40                                      | 15,87                               | 44                                      |
| <b>Castilla-La Mancha</b> | <b>91,26</b>            | <b>9</b>                                | <b>48,22</b>                                     | <b>7</b>                                | <b>4,26</b>   | <b>3</b>                                | <b>9,55</b>                                | <b>8</b>                                | <b>15,87</b>                        | <b>11</b>                               |

Nota: La tasa de rendimiento se define como la ratio, en porcentaje, entre los créditos aprobados y los matriculados. La tasa de abandono del estudio en primer año se define como la proporción de estudiantes de nuevo ingreso en el curso X, no titulados en ese curso y no matriculados en ese estudio en el curso X+1 ni X+2. La tasa global de abandono del estudio se define como la suma de las tasas parciales de abandono en primer, segundo y tercer año, definidas las dos últimas como la proporción de estudiantes de nuevo ingreso en el curso X, matriculados en el mismo estudio en el curso X+1 y no titulados, y no matriculados en ese estudio en el curso X+2 ni X+3; y la proporción de estudiantes de nuevo ingreso en el curso X, matriculados en el mismo estudio en el curso X+2 y no titulados, y no matriculados en ese estudio en el curso X+3 ni X+4.

Fuente: Anuario de indicadores universitarios. Sistema Integrado de Información Universitaria (SIU)

| HOMBRES                   | Tasa de rendimiento (%) | Posición entre las univ. (80) españolas | Número medio de créditos matriculados por alumno | Posición entre las univ. (80) españolas | Créditos matriculados en segunda y sucesivas matriculadas s/total créditos matriculados (%) | Posición entre las univ. (80) españolas | Tasa de abandono estudio en primer año (%) | Posición entre las univ. (77) españolas | Tasa global de abandono estudio (%) | Posición entre las univ. (74) españolas |
|---------------------------|-------------------------|---|--|---|---|---|--|---|-------------------------------------|---|
| <b>Total</b>              | <b>88,11</b>            | --                                      | <b>45,59</b>                                     | --                                      | <b>3,79</b>   | --                                      | <b>14,94</b>                               | --                                      | <b>25,53</b>                        | --                                      |
| <b>U. públicas</b>        | <b>88,49</b>            | --                                      | <b>45,88</b>                                     | --                                      | <b>3,99</b>   | --                                      | <b>13,42</b>                               | --                                      | <b>25,19</b>                        | --                                      |
| <b>U. privadas</b>        | <b>87,29</b>            | --                                      | <b>44,97</b>                                     | --                                      | <b>3,37</b>   | --                                      | <b>18,01</b>                               | --                                      | <b>26,39</b>                        | --                                      |
| U. de Castilla-La Mancha  | 90,30                   | 41                                      | 47,61  | 39                                      | 4,45  | 21                                      | 11,48                                      | 37                                      | 18,65                               | 44                                      |
| <b>Castilla-La Mancha</b> | <b>90,30</b>            | <b>8</b>                                | <b>47,61</b>                                     | <b>8</b>                                | <b>4,45</b>   | <b>3</b>                                | <b>11,48</b>                               | <b>8</b>                                | <b>18,65</b>                        | <b>11</b>                               |

| MUJERES                   | Tasa de rendimiento (%) | Posición entre las univ. (80) españolas | Número medio de créditos matriculados por alumno | Posición entre las univ. (80) españolas | Créditos matriculados en segunda y sucesivas matriculadas s/total créditos matriculados (%) | Posición entre las univ. (80) españolas | Tasa de abandono estudio en primer año (%) | Posición entre las univ. (76) españolas | Tasa global de abandono estudio (%) | Posición entre las univ. (73) españolas |
|---------------------------|-------------------------|---|--|---|---|---|--|---|-------------------------------------|---|
| <b>Total</b>              | <b>89,88</b>            | --                                      | <b>46,11</b>                                     | --                                      | <b>3,23</b>   | --                                      | <b>12,01</b>                               | --                                      | <b>21,63</b>                        | --                                      |
| <b>U. públicas</b>        | <b>89,87</b>            | --                                      | <b>46,51</b>                                     | --                                      | <b>3,32</b>   | --                                      | <b>10,57</b>                               | --                                      | <b>20,52</b>                        | --                                      |
| <b>U. privadas</b>        | <b>89,92</b>            | --                                      | <b>45,30</b>                                     | --                                      | <b>3,03</b>   | --                                      | <b>15,33</b>                               | --                                      | <b>25,29</b>                        | --                                      |
| U. de Castilla-La Mancha  | 92,20                   | 48                                      | 48,84  | 33                                      | 4,08  | 18                                      | 7,32                                       | 46                                      | 12,47                               | 50                                      |
| <b>Castilla-La Mancha</b> | <b>92,20</b>            | <b>11</b>                               | <b>48,84</b>                                     | <b>7</b>                                | <b>4,08</b>   | <b>3</b>                                | <b>7,32</b>                                | <b>10</b>                               | <b>12,47</b>                        | <b>13</b>                               |

### Estructura universitaria, curso 2017-2018

|                           | Campus o sedes | % sobre total | Posición entre las univ. (82) españolas | Centros      | % sobre total | Posición entre las univ. (80) españolas | Departamentos | % sobre total | Posición entre las univ. (77) españolas |
|---------------------------|----------------|---------------|---|--------------|---------------|---|---------------|---------------|---|
| <b>Total</b>              | <b>348</b>     | <b>100,0</b>  | --                                      | <b>1.046</b> | <b>100,0</b>  | --                                      | <b>2.891</b>  | <b>100,0</b>  | --                                      |
| <b>U. públicas</b>        | <b>279</b>     | <b>80,2</b>   | --                                      | <b>852</b>   | <b>81,5</b>   | --                                      | <b>2.421</b>  | <b>83,7</b>   | --                                      |
| <b>U. privadas</b>        | <b>69</b>      | <b>19,8</b>   | --                                      | <b>194</b>   | <b>18,5</b>   | --                                      | <b>470</b>    | <b>16,3</b>   | --                                      |
| U. de Castilla-La Mancha  | 4              | 1,1           | 20-34                                   | 41           | 3,9           | 1                                       | 38            | 1,3           | 26-27                                   |
| <b>Castilla-La Mancha</b> | <b>4</b>       | <b>1,1</b>    | <b>13-14</b>                            | <b>41</b>    | <b>3,9</b>    | <b>7</b>                                | <b>38</b>     | <b>1,3</b>    | <b>13-14</b>                            |

|                           | Institutos de investigación | % sobre total | Posición entre las univ. (52) españolas | Escuelas de doctorado | % sobre total | Posición entre las univ. (42) españolas | Hospitales | % sobre total | Posición entre las univ. (22) españolas | Fundaciones | % sobre total | Posición entre las univ. (36) españolas |
|---------------------------|-----------------------------|---------------|---|-----------------------|---------------|---|------------|---------------|---|-------------|---------------|---|
| <b>Total</b>              | <b>541</b>                  | <b>100,0</b>  | --                                      | <b>50</b>             | <b>100,0</b>  | --                                      | <b>57</b>  | <b>100,0</b>  | --                                      | <b>74</b>   | <b>100,0</b>  | --                                      |
| <b>U. públicas</b>        | <b>482</b>                  | <b>89,1</b>   | --                                      | <b>40</b>             | <b>80,0</b>   | --                                      | <b>46</b>  | <b>80,7</b>   | --                                      | <b>64</b>   | <b>86,5</b>   | --                                      |
| <b>U. privadas</b>        | <b>59</b>                   | <b>10,9</b>   | --                                      | <b>10</b>             | <b>20,0</b>   | --                                      | <b>11</b>  | <b>19,3</b>   | --                                      | <b>10</b>   | <b>13,5</b>   | --                                      |
| U. de Castilla-La Mancha  | 1                           | 0,2           | 43-52                                   | 1                     | 2,0           | 5-42                                    | 0          | 0,0           | --                                      | 0           | 0,0           | --                                      |
| <b>Castilla-La Mancha</b> | <b>1</b>                    | <b>0,2</b>    | <b>16-17</b>                            | <b>1</b>              | <b>2,0</b>    | <b>9-15</b>                             | <b>0</b>   | <b>0,0</b>    | --                                      | <b>0</b>    | <b>0,0</b>    | --                                      |

Nota: No hay datos diferentes de cero para todas las comunidades autónomas en el caso de las escuelas de doctorado (15 en vez de 17), los hospitales (10) y las fundaciones (12).  
Fuente: Estadística de universidades, centros y titulaciones. Sistema Integrado de Información Universitaria (SIUI)

## Titulaciones de grados, másteres oficiales y doctorados impartidas, curso 2017-2018

|                           | Grados       | % sobre total | Posición entre las univ. (80) españolas | % no estrictamente presencial | Posición entre las univ. (80) españolas | % de cuatro años | Posición entre las univ. (80) españolas |
|---------------------------|--------------|---------------|---|-------------------------------|---|------------------|---|
| <b>Total</b>              | <b>2.869</b> | <b>100,0</b>  | --                                      | <b>8,4</b>                    | --                                      | <b>94,9</b>      | --                                      |
| <b>U. públicas</b>        | <b>2.142</b> | <b>74,7</b>   | --                                      | <b>2,3</b>                    | --                                      | <b>95,6</b>      | --                                      |
| <b>U. privadas</b>        | <b>727</b>   | <b>25,3</b>   | --                                      | <b>26,3</b>                   | --                                      | <b>93,1</b>      | --                                      |
| U. de Castilla-La Mancha  | 47           | 1,6           | 20-21                                   | 0,0                           | 38-80                                   | 93,6             | 57                                      |
| <b>Castilla-La Mancha</b> | <b>47</b>    | <b>1,6</b>    | <b>14</b>                               | <b>0,0</b>                    | <b>11-17</b>                            | <b>93,6</b>      | <b>12</b>                               |

|                           | Másteres oficiales | % sobre total | Posición entre las univ. (82) españolas | % no estrictamente presencial | Posición entre las univ. (82) españolas | % de un año, entre 60 y menos de 90 créditos ECTS | Posición entre las univ. (82) españolas | Doctorados   | % sobre total | Posición entre las univ. (74) españolas |
|---------------------------|--------------------|---------------|---|-------------------------------|---|---|---|--------------|---------------|---|
| <b>Total</b>              | <b>3.907</b>       | <b>100,0</b>  | --                                      | <b>22,0</b>                   | --                                      | <b>76,8</b>                                       | --                                      | <b>1.391</b> | <b>100,0</b>  | --                                      |
| <b>U. públicas</b>        | <b>3.122</b>       | <b>79,9</b>   | --                                      | <b>15,3</b>                   | --                                      | <b>75,7</b>                                       | --                                      | <b>1.285</b> | <b>92,4</b>   | --                                      |
| <b>U. privadas</b>        | <b>785</b>         | <b>20,1</b>   | --                                      | <b>48,4</b>                   | --                                      | <b>81,1</b>                                       | --                                      | <b>106</b>   | <b>7,6</b>    | --                                      |
| U. de Castilla-La Mancha  | 35                 | 0,9           | 52-54                                   | 14,3                          | 46-47                                   | 74,3  | 55                                      | 17           | 1,2           | 33                                      |
| <b>Castilla-La Mancha</b> | <b>35</b>          | <b>0,9</b>    | <b>15-16</b>                            | <b>14,3</b>                   | <b>11</b>                               | <b>74,3</b>                                       | <b>9</b>                                | <b>17</b>    | <b>1,2</b>    | <b>16</b>                               |

Nota: Cada titulación es imputada a cada universidad en la que se imparte. Esto afecta a la suma agregada por comunidades autónomas, universidades según tipo y total.  
Fuente: Estadística de universidades, centros y titulaciones. Sistema Integrado de Información Universitaria (SIU)

## Oferta de plazas, demanda y matrícula de nuevo ingreso por preinscripción, curso 2017-2018, 47 universidades públicas presenciales, titulaciones de grado

|                           | Oferta         | % sobre total | Posición entre las univ. españolas | Demanda        | % sobre total | Posición entre las univ. españolas |
|---------------------------|----------------|---------------|------------------------------------|----------------|---------------|------------------------------------|
| <b>Total</b>              | <b>245.203</b> | <b>100,0</b>  | --                                 | <b>379.267</b> | <b>100,0</b>  | --                                 |
| U. de Castilla-La Mancha  | 5.939          | 2,4           | 15                                 | 11.178         | 2,9           | 11                                 |
| <b>Castilla-La Mancha</b> | <b>5.939</b>   | <b>2,4</b>    | <b>11</b>                          | <b>11.178</b>  | <b>2,9</b>    | <b>11</b>                          |

|                           | Matrícula de nuevo ingreso | % sobre total | Posición entre las univ. españolas | Tasa ocupación (%) | Posición entre las univ. españolas | Tasa preferencia (%) | Posición entre las univ. españolas | Tasa adecuación (%) | Posición entre las univ. españolas |
|---------------------------|----------------------------|---------------|------------------------------------|--------------------|------------------------------------|----------------------|------------------------------------|---------------------|------------------------------------|
| <b>Total</b>              | <b>218.976</b>             | <b>100,0</b>  | --                                 | <b>89,3</b>        | --                                 | <b>154,7</b>         | --                                 | <b>74,7</b>         | --                                 |
| U. de Castilla-La Mancha  | 5.111                      | 2,3           | 14                                 | 86,1               | 31                                 | 188,2                | 7                                  | 88,7                | 4                                  |
| <b>Castilla-La Mancha</b> | <b>5.111</b>               | <b>2,3</b>    | <b>11</b>                          | <b>86,1</b>        | <b>13</b>                          | <b>188,2</b>         | <b>6</b>                           | <b>88,7</b>         | <b>2</b>                           |

Nota: La matrícula se refiere a los alumnos que acceden a cada enseñanza por preinscripción. La demanda es el número de preinscritos o solicitantes de cada titulación en primera opción. En las titulaciones sin límite de plazas se ha computado la oferta en primer año que figura en la memoria de verificación del título. La *tasa de ocupación* se refiere a la ratio matrícula/oferta y valora si los centros universitarios pueden cubrir las plazas que ofrecen con matriculados de nuevo ingreso por preinscripción, esto es, evalúa la eficiencia productiva del sistema. La *tasa de preferencia* se refiere a la ratio demanda/oferta y valora qué porcentaje de la oferta se cubriría con estudiantes que quieren cursar la enseñanza en primera opción, es decir, revela, en términos relativos, el nivel de demanda de la enseñanza. La *tasa de adecuación* se define como la relación porcentual entre la matrícula de nuevo ingreso en primera opción por preinscripción y la matrícula total de nuevo ingreso por preinscripción.  
Fuente: Estadística de universidades, centros y titulaciones. Sistema Integrado de Información Universitaria (SIU)

## PDI (personal docente e investigador) y características principales del PDI, curso 2016-2017

|                           | Total PDI      | % sobre total | Posición entre las univ. (80) españolas | Ratio PDI/ población 2016 (miles) | Posición entre las univ. (74) españolas | % PDI ETC s/ PDI total | Posición entre las univ. (80) españolas | % de doctores | Posición entre las univ. (80) españolas | % de funcionarios | Posición entre las univ. (48) españolas | % de contratados indefinidos | Posición entre las univ. (80) españolas |
|---------------------------|----------------|---------------|---|-----------------------------------|---|------------------------|---|---------------|---|-------------------|---|------------------------------|---|
| <b>Total</b>              | <b>120.383</b> | <b>100,0</b>  | --                                      | <b>2,59</b>                       | --                                      | <b>68,5</b>            | --                                      | <b>71,7</b>   | --                                      | <b>36,0</b>       | --                                      | <b>20,9</b>                  | --                                      |
| <b>U. públicas</b>        | <b>102.297</b> | <b>85,0</b>   | --                                      | <b>2,20</b>                       | --                                      | <b>71,2</b>            | --                                      | <b>74,7</b>   | --                                      | <b>42,3</b>       | --                                      | <b>14,2</b>                  | --                                      |
| <b>U. privadas</b>        | <b>18.086</b>  | <b>15,0</b>   | --                                      | <b>0,39</b>                       | --                                      | <b>53,2</b>            | --                                      | <b>54,6</b>   | --                                      | <b>na</b>         | --                                      | <b>58,2</b>                  | --                                      |
| U. de Castilla-La Mancha  | 2.383          | 2,0           | 16                                      | 1,17                              | 34                                      | 71,9                   | 34                                      | 70,3          | 41                                      | 38,0              | 34                                      | 10,0                         | 68                                      |
| <b>Castilla-La Mancha</b> | <b>2.383</b>   | <b>2,0</b>    | <b>11</b>                               | <b>1,17</b>                       | <b>17</b>                               | <b>71,9</b>            | <b>8</b>                                | <b>70,3</b>   | <b>12</b>                               | <b>38,0</b>       | <b>8</b>                                | <b>10,0</b>                  | <b>16</b>                               |

|                           | % de mujeres | Posición entre las univ. (80) españolas | % de menores de 40 años | Posición entre las univ. (80) españolas | % de 60 y más años | Posición entre las univ. (80) españolas | % de extranjeros | Posición entre las univ. (80) españolas |
|---------------------------|--------------|---|-------------------------|---|--------------------|---|------------------|---|
| <b>Total</b>              | <b>41,3</b>  | --                                      | <b>19,4</b>             | --                                      | <b>14,9</b>        | --                                      | <b>2,6</b>       | --                                      |
| <b>U. públicas</b>        | <b>40,8</b>  | --                                      | <b>16,6</b>             | --                                      | <b>16,4</b>        | --                                      | <b>2,1</b>       | --                                      |
| <b>U. privadas</b>        | <b>44,0</b>  | --                                      | <b>34,8</b>             | --                                      | <b>6,7</b>         | --                                      | <b>5,3</b>       | --                                      |
| U. de Castilla-La Mancha  | 42,0         | 43                                      | 21,2                    | 44                                      | 10,8               | 39                                      | 1,4              | 48                                      |
| <b>Castilla-La Mancha</b> | <b>42,0</b>  | <b>5</b>                                | <b>21,2</b>             | <b>7</b>                                | <b>10,8</b>        | <b>16</b>                               | <b>1,4</b>       | <b>12</b>                               |

Nota: PDI ETC: personal docente e investigador en equivalencia a tiempo completo. El PDI de las universidades públicas está compuesto por personal funcionario, profesorado contratado y personal emérito. El PDI de las universidades privadas está compuesto por profesorado contratado. No se computa como PDI al personal contratado para realizar como actividad principal la investigadora, independientemente de si su contrato conlleva o no carga docente. na es no aplica. Extranjeros por nacionalidad.

Fuente: Estadística de personal de las universidades. Sistema Integrado de Información Universitaria (SIU) e INE para la población

## PAS (personal de administración y servicios) y características principales del PAS, curso 2016-2017

|                           | Total PAS     | % sobre total | Posición entre las univ. (82) españolas | Ratio PAS/ población 2016 (miles) | Posición entre las univ. (74) españolas | % PAS ETC s/ PAS total | Posición entre las univ. (82) españolas | % de funcionarios | Posición entre las univ. (50) españolas | % de contratados indefinidos | Posición entre las univ. (82) españolas |
|---------------------------|---------------|---------------|---|-----------------------------------|---|------------------------|---|-------------------|---|------------------------------|---|
| <b>Total</b>              | <b>60.285</b> | <b>100,0</b>  | --                                      | <b>1,30</b>                       | --                                      | <b>97,8</b>            | --                                      | <b>52,7</b>       | --                                      | <b>35,8</b>                  | --                                      |
| <b>U. públicas</b>        | <b>51.549</b> | <b>85,5</b>   | --                                      | <b>1,11</b>                       | --                                      | <b>98,5</b>            | --                                      | <b>61,6</b>       | --                                      | <b>27,6</b>                  | --                                      |
| <b>U. privadas</b>        | <b>8.736</b>  | <b>14,5</b>   | --                                      | <b>0,19</b>                       | --                                      | <b>93,9</b>            | --                                      | <b>na</b>         | --                                      | <b>84,2</b>                  | --                                      |
| U. de Castilla-La Mancha  | 1.087         | 1,8           | 20                                      | 0,53                              | 35                                      | 99,6                   | 20                                      | 97,5              | 2                                       | 0,1                          | 80                                      |
| <b>Castilla-La Mancha</b> | <b>1.087</b>  | <b>1,8</b>    | <b>12</b>                               | <b>0,53</b>                       | <b>16</b>                               | <b>99,6</b>            | <b>1</b>                                | <b>97,5</b>       | <b>1</b>                                | <b>0,1</b>                   | <b>17</b>                               |

|                           | % de mujeres | Posición entre las univ. (82) españolas | % de menores de 40 años | Posición entre las univ. (82) españolas | % de 60 y más años | Posición entre las univ. (82) españolas | % de extranjeros | Posición entre las univ. (82) españolas |
|---------------------------|--------------|---|-------------------------|---|--------------------|---|------------------|---|
| <b>Total</b>              | <b>60,6</b>  | --                                      | <b>17,7</b>             | --                                      | <b>9,2</b>         | --                                      | <b>1,3</b>       | --                                      |
| <b>U. públicas</b>        | <b>59,6</b>  | --                                      | <b>12,9</b>             | --                                      | <b>10,1</b>        | --                                      | <b>0,8</b>       | --                                      |
| <b>U. privadas</b>        | <b>66,8</b>  | --                                      | <b>45,9</b>             | --                                      | <b>3,9</b>         | --                                      | <b>4,1</b>       | --                                      |
| U. de Castilla-La Mancha  | 53,9         | 74                                      | 10,1                    | 62                                      | 5,7                | 46                                      | 0,7              | 46                                      |
| <b>Castilla-La Mancha</b> | <b>53,9</b>  | <b>17</b>                               | <b>10,1</b>             | <b>14</b>                               | <b>5,7</b>         | <b>16</b>                               | <b>0,7</b>       | <b>9</b>                                |

Nota: PAS ETC: personal de administración y servicios en equivalencia a tiempo completo. na es no aplica. Extranjeros por nacionalidad.

Fuente: Estadística de personal de las universidades. Sistema Integrado de Información Universitaria (SIU) e INE para la población

**Tasas, precios públicos y otros ingresos. 47 universidades públicas presenciales, año 2016, curso 2016-2017**

|                           | Miles €          | % sobre total | Posición entre las univ. españolas | Por alumno (€) | Posición entre las univ. españolas | Variación respecto a 2015 (%) | Posición entre las univ. españolas | Variación respecto a 2009 (%) | Posición entre las univ. españolas |
|---------------------------|------------------|---------------|------------------------------------|----------------|------------------------------------|-------------------------------|------------------------------------|-------------------------------|------------------------------------|
| <b>Total</b>              | <b>1.947.927</b> | <b>100,0</b>  | --                                 | <b>1.988</b>   | --                                 | <b>0,0</b>                    | --                                 | <b>18,4</b>                   | --                                 |
| U. de Castilla-La Mancha  | 31.814           | 1,6           | 25                                 | 1.409          | 34                                 | -10,0                         | 42                                 | -6,3                          | 37                                 |
| <b>Castilla-La Mancha</b> | <b>31.814</b>    | <b>1,6</b>    | <b>12</b>                          | <b>1.409</b>   | <b>14</b>                          | <b>-10,0</b>                  | <b>16</b>                          | <b>-6,3</b>                   | <b>14</b>                          |

Nota: Se toma el conjunto de alumnos matriculados en grado y primer y segundo ciclo.

Fuente: Elaboración propia con datos sobre presupuestos liquidados recopilados por la Fundación CYD y datos de la Estadística de estudiantes. Sistema Integrado de Información Universitaria (SIU)

**Transferencias corrientes. 47 universidades públicas presenciales, año 2016, curso 2016-2017**

|                           | Miles €          | % sobre total | Posición entre las univ. españolas | Por alumno (€) | Posición entre las univ. españolas | Variación respecto a 2015 (%) | Posición entre las univ. españolas | Variación respecto a 2009 (%) | Posición entre las univ. españolas |
|---------------------------|------------------|---------------|------------------------------------|----------------|------------------------------------|-------------------------------|------------------------------------|-------------------------------|------------------------------------|
| <b>Total</b>              | <b>5.668.941</b> | <b>100,0</b>  | --                                 | <b>5.786</b>   | --                                 | <b>2,6</b>                    | --                                 | <b>-16,7</b>                  | --                                 |
| U. de Castilla-La Mancha  | 130.960          | 2,3           | 16                                 | 5.799          | 33                                 | 2,6                           | 23                                 | -33,9                         | 44                                 |
| <b>Castilla-La Mancha</b> | <b>130.960</b>   | <b>2,3</b>    | <b>11</b>                          | <b>5.799</b>   | <b>11</b>                          | <b>2,6</b>                    | <b>8</b>                           | <b>-33,9</b>                  | <b>17</b>                          |

Nota: Se toma el conjunto de alumnos matriculados en grado y primer y segundo ciclo.

Fuente: Elaboración propia con datos sobre presupuestos liquidados recopilados por la Fundación CYD y datos de la Estadística de estudiantes. Sistema Integrado de Información Universitaria (SIU)

**Transferencias de capital. 47 universidades públicas presenciales, año 2016, curso 2016-2017**

|                           | Miles €          | % sobre total | Posición entre las univ. españolas | Por alumno (€) | Posición entre las univ. españolas | Variación respecto a 2015 (%) | Posición entre las univ. españolas | Variación respecto a 2009 (%) | Posición entre las univ. españolas |
|---------------------------|------------------|---------------|------------------------------------|----------------|------------------------------------|-------------------------------|------------------------------------|-------------------------------|------------------------------------|
| <b>Total</b>              | <b>1.342.939</b> | <b>100,0</b>  | --                                 | <b>1.371</b>   | --                                 | <b>16,4</b>                   | --                                 | <b>-15,6</b>                  | --                                 |
| U. de Castilla-La Mancha  | 36.339           | 2,7           | 11                                 | 1.609          | 12                                 | 257,0                         | 1                                  | 443,7                         | 1                                  |
| <b>Castilla-La Mancha</b> | <b>36.339</b>    | <b>2,7</b>    | <b>6</b>                           | <b>1.609</b>   | <b>4</b>                           | <b>257,0</b>                  | <b>1</b>                           | <b>443,7</b>                  | <b>1</b>                           |

Nota: Se toma el conjunto de alumnos matriculados en grado y primer y segundo ciclo.

Fuente: Elaboración propia con datos sobre presupuestos liquidados recopilados por la Fundación CYD y datos de la Estadística de estudiantes. Sistema Integrado de Información Universitaria (SIU)

**Ingresos no financieros. 47 universidades públicas presenciales, año 2016, curso 2016-2017**

|                           | Miles €          | % sobre total | Posición entre las univ. españolas | Por alumno (€) | Posición entre las univ. españolas | Variación respecto a 2015 (%) | Posición entre las univ. españolas | Variación respecto a 2009 (%) | Posición entre las univ. españolas |
|---------------------------|------------------|---------------|------------------------------------|----------------|------------------------------------|-------------------------------|------------------------------------|-------------------------------|------------------------------------|
| <b>Total</b>              | <b>9.009.277</b> | <b>100,0</b>  | --                                 | <b>9.196</b>   | --                                 | <b>3,9</b>                    | --                                 | <b>-10,8</b>                  | --                                 |
| U. de Castilla-La Mancha  | 199.674          | 2,2           | 15                                 | 8.842          | 26                                 | 14,9                          | 4                                  | -17,2                         | 44                                 |
| <b>Castilla-La Mancha</b> | <b>199.674</b>   | <b>2,2</b>    | <b>11</b>                          | <b>8.842</b>   | <b>12</b>                          | <b>14,9</b>                   | <b>2</b>                           | <b>-17,2</b>                  | <b>15</b>                          |

Nota: Se toma el conjunto de alumnos matriculados en grado y primer y segundo ciclo.

Fuente: Elaboración propia con datos sobre presupuestos liquidados recopilados por la Fundación CYD y datos de la Estadística de estudiantes. Sistema Integrado de Información Universitaria (SIU)

### Gastos de personal. 47 universidades públicas presenciales, año 2016, curso 2016-2017

|                           | Miles €          | % sobre total | Posición entre las univ. españolas | Por ocupado a tiempo completo (€) | Posición entre las univ. españolas | Variación respecto a 2015 (%) | Posición entre las univ. españolas | Variación respecto a 2009 (%) | Posición entre las univ. españolas |
|---------------------------|------------------|---------------|------------------------------------|-----------------------------------|------------------------------------|-------------------------------|------------------------------------|-------------------------------|------------------------------------|
| <b>Total</b>              | <b>5.804.604</b> | <b>100,0</b>  | --                                 | <b>47.990</b>                     | --                                 | <b>1,8</b>                    | --                                 | <b>-0,5</b>                   | --                                 |
| U. de Castilla-La Mancha  | 132.589          | 2,3           | 16                                 | 47.428                            | 23                                 | 2,3                           | 24                                 | 5,2                           | 13                                 |
| <b>Castilla-La Mancha</b> | <b>132.589</b>   | <b>2,3</b>    | <b>11</b>                          | <b>47.428</b>                     | <b>6</b>                           | <b>2,3</b>                    | <b>8</b>                           | <b>5,2</b>                    | <b>4</b>                           |

Nota: Ocupado a tiempo completo se refiere a la suma del personal docente e investigador y del personal de administración y servicios en equivalencia a tiempo completo.  
Fuente: Elaboración propia con datos sobre presupuestos liquidados recopilados por la Fundación CYD y datos de la Estadística de personal de las universidades. Sistema Integrado de Información Universitaria (SIU).

### Gastos corrientes en bienes y servicios. 47 universidades públicas presenciales, año 2016, curso 2016-2017

|                           | Miles €          | % sobre total | Posición entre las univ. españolas | Por alumno (€) | Posición entre las univ. españolas | Variación respecto a 2015 (%) | Posición entre las univ. españolas | Variación respecto a 2009 (%) | Posición entre las univ. españolas |
|---------------------------|------------------|---------------|------------------------------------|----------------|------------------------------------|-------------------------------|------------------------------------|-------------------------------|------------------------------------|
| <b>Total</b>              | <b>1.204.904</b> | <b>100,0</b>  | --                                 | <b>1.230</b>   | --                                 | <b>1,4</b>                    | --                                 | <b>-10,8</b>                  | --                                 |
| U. de Castilla-La Mancha  | 27.834           | 2,3           | 17                                 | 1.233          | 26                                 | 10,2                          | 4                                  | -35,0                         | 47                                 |
| <b>Castilla-La Mancha</b> | <b>27.834</b>    | <b>2,3</b>    | <b>11</b>                          | <b>1.233</b>   | <b>8</b>                           | <b>10,2</b>                   | <b>2</b>                           | <b>-35,0</b>                  | <b>17</b>                          |

Nota: Se toma el conjunto de alumnos matriculados en grado y primer y segundo ciclo.  
Fuente: Elaboración propia con datos sobre presupuestos liquidados recopilados por la Fundación CYD y datos de la Estadística de estudiantes. Sistema Integrado de Información Universitaria (SIU).

### Inversiones reales. 47 universidades públicas presenciales, año 2016, curso 2016-2017

|                           | Miles €          | % sobre total | Posición entre las univ. españolas | Por alumno (€) | Posición entre las univ. españolas | Variación respecto a 2015 (%) | Posición entre las univ. españolas | Variación respecto a 2009 (%) | Posición entre las univ. españolas |
|---------------------------|------------------|---------------|------------------------------------|----------------|------------------------------------|-------------------------------|------------------------------------|-------------------------------|------------------------------------|
| <b>Total</b>              | <b>1.210.274</b> | <b>100,0</b>  | --                                 | <b>1.235</b>   | --                                 | <b>-14,8</b>                  | --                                 | <b>-42,1</b>                  | --                                 |
| U. de Castilla-La Mancha  | 40.798           | 3,4           | 9                                  | 1.807          | 7                                  | -12,4                         | 22                                 | -40,3                         | 21                                 |
| <b>Castilla-La Mancha</b> | <b>40.798</b>    | <b>3,4</b>    | <b>7</b>                           | <b>1.807</b>   | <b>4</b>                           | <b>-12,4</b>                  | <b>9</b>                           | <b>-40,3</b>                  | <b>6</b>                           |

Nota: Se toma el conjunto de alumnos matriculados en grado y primer y segundo ciclo.  
Fuente: Elaboración propia con datos sobre presupuestos liquidados recopilados por la Fundación CYD y datos de la Estadística de estudiantes. Sistema Integrado de Información Universitaria (SIU).

### Gastos no financieros. 47 universidades públicas presenciales, año 2016, curso 2016-2017

|                           | Miles €          | % sobre total | Posición entre las univ. españolas | Por alumno (€) | Posición entre las univ. españolas | Variación respecto a 2015 (%) | Posición entre las univ. españolas | Variación respecto a 2009 (%) | Posición entre las univ. españolas |
|---------------------------|------------------|---------------|------------------------------------|----------------|------------------------------------|-------------------------------|------------------------------------|-------------------------------|------------------------------------|
| <b>Total</b>              | <b>8.565.054</b> | <b>100,0</b>  | --                                 | <b>8.743</b>   | --                                 | <b>-0,6</b>                   | --                                 | <b>-11,6</b>                  | --                                 |
| U. de Castilla-La Mancha  | 204.050          | 2,4           | 15                                 | 9.036          | 20                                 | 0,3                           | 22                                 | -16,1                         | 40                                 |
| <b>Castilla-La Mancha</b> | <b>204.050</b>   | <b>2,4</b>    | <b>11</b>                          | <b>9.036</b>   | <b>10</b>                          | <b>0,3</b>                    | <b>7</b>                           | <b>-16,1</b>                  | <b>16</b>                          |

Nota: Se toma el conjunto de alumnos matriculados en grado y primer y segundo ciclo.  
Fuente: Elaboración propia con datos sobre presupuestos liquidados recopilados por la Fundación CYD y datos de la Estadística de estudiantes. Sistema Integrado de Información Universitaria (SIU).

## Relación entre ingresos y gastos. 47 universidades públicas presenciales, año 2016, curso 2016-2017

|                           | Saldo presupuestario (%) | Posición entre las univ. españolas | Capacidad/necesidad de financiación (%) | Posición entre las univ. españolas | Tasa de ahorro bruto (%) | Posición entre las univ. españolas |
|---------------------------|--------------------------|------------------------------------|---|------------------------------------|--------------------------|------------------------------------|
| <b>Total</b>              | <b>4,86</b>              | --                                 | <b>4,93</b>                             | --                                 | <b>4,61</b>              | --                                 |
| U. de Castilla-La Mancha  | -0,56                    | 39                                 | -2,19                                   | 44                                 | 0,05                     | 41                                 |
| <b>Castilla-La Mancha</b> | <b>-0,56</b>             | <b>13</b>                          | <b>-2,19</b>                            | <b>15</b>                          | <b>0,05</b>              | <b>16</b>                          |

Nota: El saldo presupuestario se define como la diferencia entre los ingresos totales y los gastos totales liquidados en proporción de los ingresos totales. La capacidad (positiva) / necesidad (negativa) de financiación se define como la diferencia entre los ingresos no financieros y los gastos no financieros liquidados en proporción de los ingresos no financieros. La tasa de ahorro bruto se define como la diferencia entre los ingresos corrientes y los gastos corrientes liquidados en proporción de los ingresos corrientes.

Fuente: Elaboración propia con datos sobre presupuestos liquidados recopilados por la Fundación CYD

## 2. Graduados universitarios y mercado de trabajo

## Egresados. Estudios de grado. Total y por género, edad y nacionalidad. Curso 2016-2017

|                           | Total          | % sobre total | Posición entre las univ. (79) españolas | Ratio egresados/población 2016 (miles) | Posición entre las univ. (73) españolas | % de mujeres | Posición entre las univ. (79) españolas | % de menos de 25 años | Posición entre las univ. (79) españolas | % de alumnos de nacionalidad extranjera | Posición entre las univ. (79) españolas |
|---------------------------|----------------|---------------|---|--|---|--------------|---|-----------------------|---|---|---|
| <b>Total</b>              | <b>198.568</b> | <b>100,0</b>  | --                                      | <b>4,27</b>                            | --                                      | <b>58,4</b>  | --                                      | <b>65,9</b>           | --                                      | <b>3,5</b>                              | --                                      |
| <b>U. públicas</b>        | <b>168.262</b> | <b>84,7</b>   | --                                      | <b>3,61</b>                            | --                                      | <b>58,0</b>  | --                                      | <b>68,5</b>           | --                                      | <b>3,0</b>                              | --                                      |
| <b>U. privadas</b>        | <b>30.306</b>  | <b>15,3</b>   | --                                      | <b>0,65</b>                            | --                                      | <b>60,3</b>  | --                                      | <b>51,0</b>           | --                                      | <b>6,3</b>                              | --                                      |
| U. de Castilla-La Mancha  | 3.418          | 1,7           | 20                                      | 1,68                                   | 36                                      | 62,0         | 25                                      | 72,4                  | 30                                      | 1,3                                     | 60                                      |
| <b>Castilla-La Mancha</b> | <b>3.418</b>   | <b>1,7</b>    | <b>11</b>                               | <b>1,68</b>                            | <b>16</b>                               | <b>62,0</b>  | <b>1</b>                                | <b>72,4</b>           | <b>6</b>                                | <b>1,3</b>                              | <b>13</b>                               |

Fuente: Estadística de estudiantes. Sistema Integrado de Información Universitaria (SIUU) e INE para la población

## Egresados. Estudios de máster oficial. Total y por género, edad y nacionalidad. Curso 2016-2017

|                           | Total         | % sobre total | Posición entre las univ. (81) españolas | Ratio egresados/población 2016 (miles) | Posición entre las univ. (73) españolas | % de mujeres | Posición entre las univ. (81) españolas | % de menos de 25 años | Posición entre las univ. (81) españolas | % de alumnos de nacionalidad extranjera | Posición entre las univ. (81) españolas | De los cuales, % de América Latina y el Caribe | Posición entre las univ. (81) españolas |
|---------------------------|---------------|---------------|---|--|---|--------------|---|-----------------------|---|---|---|--|---|
| <b>Total</b>              | <b>99.413</b> | <b>100,0</b>  | --                                      | <b>2,14</b>                            | --                                      | <b>57,0</b>  | --                                      | <b>37,6</b>           | --                                      | <b>20,3</b>                             | --                                      | <b>60,2</b>                                    | --                                      |
| <b>U. públicas</b>        | <b>64.325</b> | <b>64,7</b>   | --                                      | <b>1,38</b>                            | --                                      | <b>57,1</b>  | --                                      | <b>45,1</b>           | --                                      | <b>18,8</b>                             | --                                      | <b>59,1</b>                                    | --                                      |
| <b>U. privadas</b>        | <b>35.088</b> | <b>35,3</b>   | --                                      | <b>0,75</b>                            | --                                      | <b>56,8</b>  | --                                      | <b>23,9</b>           | --                                      | <b>23,0</b>                             | --                                      | <b>61,8</b>                                    | --                                      |
| U. de Castilla-La Mancha  | 1.005         | 1,0           | 40                                      | 0,49                                   | 44                                      | 54,5         | 52                                      | 47,9                  | 25                                      | 6,3                                     | 60                                      | 65,1   | 31                                      |
| <b>Castilla-La Mancha</b> | <b>1.005</b>  | <b>1,0</b>    | <b>12</b>                               | <b>0,49</b>                            | <b>17</b>                               | <b>54,5</b>  | <b>12</b>                               | <b>47,9</b>           | <b>5</b>                                | <b>6,3</b>                              | <b>13</b>                               | <b>65,1</b>                                    | <b>2</b>                                |

Fuente: Estadística de estudiantes. Sistema Integrado de Información Universitaria (SIUU) e INE para la población

## Porcentaje de egresados de grado y máster oficial en campos STEM (science, technology, engineering and mathematics). Curso 2016-2017

|                           | Ciencias, matemáticas y estadística | Posición entre las univ. (82) españolas | Informática y tecnologías de la información y comunicación | Posición entre las univ. (82) españolas | Ingeniería, industria y construcción | Posición entre las univ. (82) españolas | Total áreas STEM | Posición entre las univ. (82) españolas | Total egresados en áreas STEM / población 20-34 años (1.000) | Posición entre las univ. (74) españolas |
|---------------------------|-------------------------------------|---|--|---|--------------------------------------|---|------------------|---|--|---|
| <b>Total</b>              | <b>5,6</b>                          | --                                      | <b>2,3</b>   | --                                      | <b>13,5</b>                          | --                                      | <b>21,4</b>      | --                                      | <b>8,15</b>  | --                                      |
| <b>U. públicas</b>        | <b>7,0</b>                          | --                                      | <b>2,5</b>   | --                                      | <b>15,7</b>                          | --                                      | <b>25,1</b>      | --                                      | <b>7,46</b>  | --                                      |
| <b>U. privadas</b>        | <b>0,8</b>                          | --                                      | <b>1,8</b>   | --                                      | <b>5,6</b>                           | --                                      | <b>8,2</b>       | --                                      | <b>0,69</b>  | --                                      |
| U. de Castilla-La Mancha  | 4,6                                 | 30                                      | 2,8  | 18                                      | 12,1                                 | 32                                      | 19,4             | 34                                      | 2,37   | 36                                      |
| <b>Castilla-La Mancha</b> | <b>4,6</b>                          | <b>11</b>                               | <b>2,8</b>   | <b>4</b>                                | <b>12,1</b>                          | <b>13</b>                               | <b>19,4</b>      | <b>13</b>                               | <b>2,37</b>  | <b>16</b>                               |

Fuente: Elaboración propia a partir de la Estadística de estudiantes. Sistema Integrado de Información Universitaria (SIU) e INE para la población de 20 a 34 años

## Tesis doctorales aprobadas y características de género, edad y nacionalidad de los doctores, año 2016

|                           | Total         | % sobre total | Posición entre las univ. (73) españolas | Ratio tesis/población 2016 (miles) | Posición entre las univ. (68) españolas | % de mujeres | Posición entre las univ. (73) españolas | % de menos de 35 años | Posición entre las univ. (70) españolas | % de nacionalidad extranjera | Posición entre las univ. (70) españolas | De los cuales, % de América Latina y el Caribe | Posición entre las univ. (66) españolas |
|---------------------------|---------------|---------------|---|------------------------------------|---|--------------|---|-----------------------|---|------------------------------|---|--|---|
| <b>Total</b>              | <b>20.049</b> | <b>100,0</b>  | --                                      | <b>0,431</b>                       | --                                      | <b>50,4</b>  | --                                      | <b>28,1</b>           | --                                      | <b>18,9</b>                  | --                                      | <b>60,8</b>                                    | --                                      |
| <b>U. públicas</b>        | <b>18.757</b> | <b>93,6</b>   | --                                      | <b>0,403</b>                       | --                                      | <b>50,8</b>  | --                                      | <b>28,1</b>           | --                                      | <b>18,4</b>                  | --                                      | <b>60,0</b>                                    | --                                      |
| <b>U. privadas</b>        | <b>1.292</b>  | <b>6,4</b>    | --                                      | <b>0,028</b>                       | --                                      | <b>44,7</b>  | --                                      | <b>28,2</b>           | --                                      | <b>26,8</b>                  | --                                      | <b>68,8</b>                                    | --                                      |
| U. de Castilla-La Mancha  | 250           | 1,2           | 27                                      | 0,123                              | 37                                      | 41,2         | 55                                      | 39,2                  | 22                                      | 13,6                         | 48                                      | 85,3   | 12                                      |
| <b>Castilla-La Mancha</b> | <b>250</b>    | <b>1,2</b>    | <b>14</b>                               | <b>0,123</b>                       | <b>16</b>                               | <b>41,2</b>  | <b>16</b>                               | <b>39,2</b>           | <b>6</b>                                | <b>13,6</b>                  | <b>10</b>                               | <b>85,3</b>                                    | <b>2</b>                                |

Fuente: Estadística de tesis doctorales. Sistema Integrado de Información Universitaria (SIU) e INE para la población

## Indicadores de desempeño académico, egresados curso 2015-2016

| AMBOS SEXOS               | Tasa de idoneidad, grados de cuatro años (%) | Posición entre las univ. (74) españolas | Tasa de graduación, grados de cuatro años (%) | Posición entre las univ. (74) españolas | Tasa de idoneidad, másteres oficiales de un año (%) | Posición entre las univ. (76) españolas | Tasa de graduación, másteres oficiales de un año (%) | Posición entre las univ. (78) españolas |
|---------------------------|--|---|---|---|---|---|--|---|
| <b>Total</b>              | <b>34,9</b>                                  | --                                      | <b>47,0</b>                                   | --                                      | <b>72,7</b>   | --                                      | <b>83,0</b>  | --                                      |
| <b>U. públicas</b>        | <b>33,6</b>                                  | --                                      | <b>45,6</b>                                   | --                                      | <b>73,3</b>   | --                                      | <b>85,2</b>  | --                                      |
| <b>U. privadas</b>        | <b>49,5</b>                                  | --                                      | <b>61,7</b>                                   | --                                      | <b>71,5</b>   | --                                      | <b>78,5</b>  | --                                      |
| U. de Castilla-La Mancha  | 30,3   | 53                                      | 40,6  | 58                                      | 79,6  | 31                                      | 84,5   | 44                                      |
| <b>Castilla-La Mancha</b> | <b>30,3</b>                                  | <b>14</b>                               | <b>40,6</b>                                   | <b>15</b>                               | <b>79,6</b>   | <b>6</b>                                | <b>84,5</b>  | <b>10</b>                               |

Nota: La tasa de idoneidad es el porcentaje de estudiantes que finalizan la titulación en el tiempo teórico previsto. Se consideran grados de cuatro años (cohorte de entrada 2012-2013) y másteres oficiales de uno (cohorte de entrada 2015-2016), los mayoritarios. La tasa de graduación se refiere al porcentaje de estudiantes que finalizan la titulación en el tiempo teórico previsto más un curso más como máximo (cohorte de entrada 2011-2012 para estudios de grado y 2014-2015 para másteres).

Fuente: Anuario de indicadores universitarios. Sistema Integrado de Información Universitaria (SIU)

## Las universidades españolas. Una perspectiva autonómica. 2018

| HOMBRES                   | Tasa de idoneidad, grados de cuatro años (%) | Posición entre las univ. (73) españolas | Tasa de graduación, grados de cuatro años (%) | Posición entre las univ. (73) españolas | Tasa de idoneidad, másteres oficiales de un año (%) | Posición entre las univ. (76) españolas | Tasa de graduación, másteres oficiales de un año (%) | Posición entre las univ. (78) españolas |
|---------------------------|--|---|---|---|---|---|--|---|
| <b>Total</b>              | <b>25,0</b>                                  | --                                      | <b>37,1</b>                                   | --                                      | <b>70,2</b>   | --                                      | <b>80,8</b>  | --                                      |
| <b>U. públicas</b>        | <b>23,6</b>                                  | --                                      | <b>35,6</b>                                   | --                                      | <b>71,5</b>   | --                                      | <b>83,2</b>  | --                                      |
| <b>U. privadas</b>        | <b>41,3</b>                                  | --                                      | <b>54,0</b>                                   | --                                      | <b>67,5</b>   | --                                      | <b>76,2</b>  | --                                      |
| U. de Castilla-La Mancha  | 21,3   | 49                                      | 31,4  | 57                                      | 80,0  | 26                                      | 83,9   | 40                                      |
| <b>Castilla-La Mancha</b> | <b>21,3</b>                                  | <b>11</b>                               | <b>31,4</b>                                   | <b>14</b>                               | <b>80,0</b>   | <b>5</b>                                | <b>83,9</b>  | <b>9</b>                                |
| MUJERES                   | Tasa de idoneidad, grados de cuatro años (%) | Posición entre las univ. (74) españolas | Tasa de graduación, grados de cuatro años (%) | Posición entre las univ. (74) españolas | Tasa de idoneidad, másteres oficiales de un año (%) | Posición entre las univ. (76) españolas | Tasa de graduación, másteres oficiales de un año (%) | Posición entre las univ. (76) españolas |
| <b>Total</b>              | <b>43,4</b>                                  | --                                      | <b>55,3</b>                                   | --                                      | <b>74,6</b>   | --                                      | <b>84,7</b>  | --                                      |
| <b>U. públicas</b>        | <b>42,2</b>                                  | --                                      | <b>54,1</b>                                   | --                                      | <b>74,5</b>   | --                                      | <b>86,7</b>  | --                                      |
| <b>U. privadas</b>        | <b>56,3</b>                                  | --                                      | <b>67,6</b>                                   | --                                      | <b>74,6</b>   | --                                      | <b>80,4</b>  | --                                      |
| U. de Castilla-La Mancha  | 38,0   | 56                                      | 48,2  | 59                                      | 79,3  | 41                                      | 84,8   | 46                                      |
| <b>Castilla-La Mancha</b> | <b>38,0</b>                                  | <b>14</b>                               | <b>48,2</b>                                   | <b>16</b>                               | <b>79,3</b>   | <b>8</b>                                | <b>84,8</b>  | <b>13</b>                               |

### 3. Investigación y transferencia en las universidades españolas

#### Publicaciones científicas universitarias, 2012-2016

|                           | Total          | % sobre total | Posición entre las univ. (61) españolas | Ratio publicaciones/PDI en equivalencia a jornada completa, curso 2016-2017 | Posición entre las univ. (61) españolas | % Q1        | Posición entre las univ. (61) españolas | % excelencia con liderazgo | Posición entre las univ. (61) españolas |
|---------------------------|----------------|---------------|---|---|---|-------------|---|----------------------------|---|
| <b>Total</b>              | <b>387.763</b> | <b>100,0</b>  | --                                      | <b>4,87</b>   | --                                      | <b>52,5</b> | --                                      | <b>7,05</b>                | --                                      |
| <b>U. públicas</b>        | <b>369.995</b> | <b>95,4</b>   | --                                      | <b>5,08</b>   | --                                      | <b>53,0</b> | --                                      | <b>7,10</b>                | --                                      |
| <b>U. privadas</b>        | <b>17.768</b>  | <b>4,6</b>    | --                                      | <b>2,65</b>   | --                                      | <b>43,5</b> | --                                      | <b>6,00</b>                | --                                      |
| U. de Castilla-La Mancha  | 7.009          | 1,8           | 19                                      | 4,09  | 36                                      | 50,8        | 29                                      | 6,84                       | 29                                      |
| <b>Castilla-La Mancha</b> | <b>7.009</b>   | <b>1,8</b>    | <b>13</b>                               | <b>4,09</b>   | <b>12</b>                               | <b>50,8</b> | <b>12</b>                               | <b>6,84</b>                | <b>9</b>                                |

|                           | % publicaciones con empresas | Posición entre las univ. (61) españolas | % publicaciones citadas en documentos de solicitud de patentes | Posición entre las univ. (61) españolas | % publicaciones lideradas por la universidad citadas en documentos de solicitud de patentes | Posición entre las univ. (61) españolas | % publicaciones en colaboración con instituciones de la región | Posición entre las univ. (61) españolas |
|---------------------------|------------------------------|---|--|---|---|---|--|---|
| <b>Total</b>              | <b>2,05</b>                  | --                                      | <b>1,33</b>  | --                                      | <b>0,63</b>   | --                                      | <b>36,25</b>   | --                                      |
| <b>U. públicas</b>        | <b>2,04</b>                  | --                                      | <b>1,33</b>  | --                                      | <b>0,63</b>   | --                                      | <b>36,14</b>   | --                                      |
| <b>U. privadas</b>        | <b>2,16</b>                  | --                                      | <b>1,43</b>  | --                                      | <b>0,52</b>   | --                                      | <b>38,58</b>   | --                                      |
| U. de Castilla-La Mancha  | 1,37                         | 34                                      | 0,80   | 45                                      | 0,51  | 30                                      | 12,90  | 56                                      |
| <b>Castilla-La Mancha</b> | <b>1,37</b>                  | <b>13</b>                               | <b>0,80</b>  | <b>16</b>                               | <b>0,51</b>   | <b>11</b>                               | <b>12,90</b>   | <b>15</b>                               |

## Solicitudes de patentes nacionales (PAT) participadas por universidades y solicitudes de patentes internacionales PCT presentadas en la OEPM por universidades, 2006-2016

|                           | Total PAT    | % sobre total | Posición entre las univ. (48) españolas | Ratio PAT/ PDI en equivalencia a jornada completa, curso 2016-2017 (100) | Posición entre las univ. (48) españolas | Total PCT    | % sobre total | Posición entre las univ. (47) españolas | Ratio PCT/ PDI en equivalencia a jornada completa, curso 2016-2017 (100) | Posición entre las univ. (47) españolas |
|---------------------------|--------------|---------------|---|--|---|--------------|---------------|---|--|---|
| <b>Total</b>              | <b>5.921</b> | <b>100,0</b>  | <b>--</b>                               | <b>8,13</b>  | <b>--</b>                               | <b>2.262</b> | <b>100,0</b>  | <b>--</b>                               | <b>3,15</b>  | <b>--</b>                               |
| U. de Castilla-La Mancha  | 89           | 1,5           | 25                                      | 5,20   | 33                                      | 28           | 1,2           | 22                                      | 1,63   | 32                                      |
| <b>Castilla-La Mancha</b> | <b>89</b>    | <b>1,5</b>    | <b>13</b>                               | <b>5,20</b>  | <b>15</b>                               | <b>28</b>    | <b>1,2</b>    | <b>11</b>                               | <b>1,63</b>  | <b>11</b>                               |

Nota: En el caso de las patentes nacionales se tiene en cuenta a los solicitantes, tanto si se trata del primer solicitante como del segundo, lo cual implica que varios solicitantes pueden compartir la titularidad de una misma solicitud de patente. En el caso de las patentes internacionales PCT se tienen en cuenta únicamente las solicitudes de patentes presentadas en la OEPM, faltan por contabilizar las solicitudes presentadas en la OMPI (Organización Mundial de la Propiedad Intelectual), de las cuales no se dispone de datos. Se ha tenido en cuenta al primer titular de la patente, es decir, cada patente corresponde a un titular. Las patentes PCT (*Patent Cooperation Treaty*) permiten garantizar la protección internacional de las invenciones. Se consideran solo las universidades con alguna patente solicitada en el periodo. No hay ninguna universidad privada que cumpla los criterios.

Fuente: OEPM (Oficina Española de Patentes y Marcas) y Estadística de personal de las universidades. Sistema Integrado de Información Universitaria (SIU)

## Participación universitaria en proyectos de I+D individuales y en cooperación (PID) aprobados por el CDTI, 2012-2017

|                           | Total        | % sobre total | Posición entre las univ. (60) españolas | Ratio PID/ PDI en equivalencia a jornada completa, curso 2016-2017 (100) | Posición entre las univ. (60) españolas |
|---------------------------|--------------|---------------|---|--|---|
| <b>Total</b>              | <b>1.724</b> | <b>100,0</b>  | <b>--</b>                               | <b>2,20</b>  | <b>--</b>                               |
| <b>U. públicas</b>        | <b>1.638</b> | <b>95,0</b>   | <b>--</b>                               | <b>2,25</b>  | <b>--</b>                               |
| <b>U. privadas</b>        | <b>86</b>    | <b>5,0</b>    | <b>--</b>                               | <b>1,57</b>  | <b>--</b>                               |
| U. de Castilla-La Mancha  | 30           | 1,7           | 22                                      | 1,75   | 26                                      |
| <b>Castilla-La Mancha</b> | <b>30</b>    | <b>1,7</b>    | <b>13</b>                               | <b>1,75</b>  | <b>12</b>                               |

Nota: Varias universidades pueden participar en un mismo proyecto.

Fuente: CDTI (Centro para el Desarrollo Tecnológico Industrial) y Estadística de personal de las universidades. Sistema Integrado de Información Universitaria (SIU)

# 10

**COMUNIDAD  
VALENCIANA**



## 1. Sistema universitario español: rasgos básicos

### Matriculados. Estudios de grado. Total y por género, edad y nacionalidad. Curso 2016-2017

|  | Total            | % sobre total | Posición entre las univ. (80) españolas | Ratio matriculados/población 2016 (miles) | Posición entre las univ. (74) españolas | % de mujeres | Posición entre las univ. (80) españolas | % de 18 a 21 años (edad típica) | Posición entre las univ. (80) españolas | % de alumnos de nacionalidad extranjera | Posición entre las univ. (80) españolas |
|--|------------------|---------------|---|---|---|--------------|---|---------------------------------|---|---|---|
| <b>Total</b>                           | <b>1.303.252</b> | <b>100,0</b>  | --                                      | <b>28,0</b>                               | --                                      | <b>54,7</b>  | --                                      | <b>48,9</b>                     | --                                      | <b>4,4</b>                              | --                                      |
| <b>U. públicas</b>                     | <b>1.116.463</b> | <b>85,7</b>   | --                                      | <b>24,0</b>                               | --                                      | <b>54,5</b>  | --                                      | <b>50,6</b>                     | --                                      | <b>3,8</b>                              | --                                      |
| <b>U. privadas</b>                     | <b>186.789</b>   | <b>14,3</b>   | --                                      | <b>4,0</b>                                | --                                      | <b>55,9</b>  | --                                      | <b>38,8</b>                     | --                                      | <b>8,3</b>                              | --                                      |
| Alicante                               | 22.305           | 1,7           | 18                                      | 12,1                                      | 33                                      | 59,0         | 21                                      | 56,0                            | 43                                      | 5,8                                     | 23                                      |
| Cardenal Herrera-CEU                   | 6.871            | 0,5           | 56                                      | 2,7                                       | 53                                      | 63,6         | 5                                       | 0,0                             | 80                                      | 22,2                                    | 5                                       |
| Católica de Valencia S. Vicente Mártir | 9.106            | 0,7           | 48                                      | 3,6                                       | 50                                      | 60,4         | 14                                      | 50,0                            | 59                                      | 3,6                                     | 45                                      |
| Europea de Valencia                    | 1.314            | 0,1           | 75                                      | 0,5                                       | 71                                      | 51,4         | 60                                      | 52,0                            | 54                                      | 53,9                                    | 1                                       |
| Jaume I de Castellón                   | 11.741           | 0,9           | 37                                      | 20,6                                      | 7                                       | 56,8         | 36                                      | 56,2                            | 40                                      | 6,3                                     | 18                                      |
| Miguel Hernández de Elche              | 10.321           | 0,8           | 42                                      | 5,6                                       | 45                                      | 47,7         | 70                                      | 46,4                            | 65                                      | 3,7                                     | 42                                      |
| Politécnica de Valencia                | 21.437           | 1,6           | 19                                      | 8,5                                       | 39                                      | 35,5         | 77                                      | 55,7                            | 46                                      | 4,5                                     | 33                                      |
| Valencia                               | 38.580           | 3,0           | 7                                       | 15,3                                      | 24                                      | 61,2         | 11                                      | 59,5                            | 25                                      | 4,2                                     | 35                                      |
| <b>Com. Valenciana</b>                 | <b>121.675</b>   | <b>9,3</b>    | <b>4</b>                                | <b>24,7</b>                               | <b>5</b>                                | <b>54,7</b>  | <b>9</b>                                | <b>52,6</b>                     | <b>13</b>                               | <b>6,2</b>                              | <b>4</b>                                |

Nota: La población que se considera es la de la provincia donde está la sede principal de la universidad. En el caso de la comunidad autónoma la posición se refiere a la ocupada entre las 17 regiones españolas. La posición se refiere, en todos los casos, a la obtenida en una ordenación descendente, de mayor a menor valor de la variable en cuestión. Esta nota aplica para el resto de cuadros del informe autonómico.

Fuente: Estadística de estudiantes. Sistema Integrado de Información Universitaria (SIU) e INE para la población

### Matriculados. Estudios de máster oficial. Total y por género, edad y nacionalidad. Curso 2016-2017

|  | Total          | % sobre total | Posición entre las univ. (81) españolas | Ratio matriculados/población 2016 (miles) | Posición entre las univ. (73) españolas | % de mujeres | Posición entre las univ. (81) españolas | % de menos de 25 años | Posición entre las univ. (81) españolas | % de alumnos de nacionalidad extranjera | Posición entre las univ. (81) españolas | De los cuales, % de América Latina y el Caribe | Posición entre las univ. (81) españolas |
|--|----------------|---------------|---|---|---|--------------|---|-----------------------|---|---|---|--|---|
| <b>Total</b>                           | <b>190.143</b> | <b>100,0</b>  | --                                      | <b>4,08</b>                               | --                                      | <b>54,4</b>  | --                                      | <b>36,2</b>           | --                                      | <b>20,4</b>                             | --                                      | <b>59,6</b>                                    | --                                      |
| <b>U. públicas</b>                     | <b>124.892</b> | <b>65,7</b>   | --                                      | <b>2,68</b>                               | --                                      | <b>53,4</b>  | --                                      | <b>42,9</b>           | --                                      | <b>19,2</b>                             | --                                      | <b>56,4</b>                                    | --                                      |
| <b>U. privadas</b>                     | <b>65.251</b>  | <b>34,3</b>   | --                                      | <b>1,40</b>                               | --                                      | <b>56,1</b>  | --                                      | <b>23,5</b>           | --                                      | <b>22,6</b>                             | --                                      | <b>64,8</b>                                    | --                                      |
| Alicante                               | 1.748          | 0,9           | 41                                      | 0,95                                      | 42                                      | 53,8         | 46                                      | 42,2                  | 38                                      | 13,7                                    | 39                                      | 39,7   | 57                                      |
| Cardenal Herrera-CEU                   | 1.130          | 0,6           | 57                                      | 0,45                                      | 57                                      | 65,2         | 1                                       | 27,8                  | 63                                      | 15,5                                    | 33                                      | 12,6   | 79                                      |
| Católica de Valencia S. Vicente Mártir | 1.819          | 1,0           | 36                                      | 0,72                                      | 47                                      | 59,6         | 24                                      | 33,1                  | 55                                      | 6,2                                     | 68                                      | 79,5   | 9                                       |
| Europea de Valencia                    | 215            | 0,1           | 79                                      | 0,09                                      | 70                                      | 49,8         | 59                                      | 18,6                  | 70                                      | 3,7                                     | 76                                      | 12,5   | 80                                      |
| Jaume I de Castellón                   | 1.440          | 0,8           | 48                                      | 2,53                                      | 6                                       | 63,2         | 6                                       | 33,0                  | 56                                      | 14,5                                    | 36                                      | 39,7   | 58                                      |
| Miguel Hernández de Elche              | 2.226          | 1,2           | 27                                      | 1,21                                      | 34                                      | 55,9         | 35                                      | 25,0                  | 64                                      | 4,4                                     | 73                                      | 60,2   | 31                                      |
| Politécnica de Valencia                | 4.198          | 2,2           | 12                                      | 1,67                                      | 21                                      | 36,1         | 78                                      | 52,5                  | 8                                       | 21,6                                    | 23                                      | 66,6   | 24                                      |
| Valencia                               | 5.703          | 3,0           | 7                                       | 2,26                                      | 8                                       | 61,7         | 12                                      | 45,8                  | 29                                      | 16,1                                    | 31                                      | 64,6   | 25                                      |
| <b>Com. Valenciana</b>                 | <b>18.479</b>  | <b>9,7</b>    | <b>4</b>                                | <b>3,75</b>                               | <b>5</b>                                | <b>54,4</b>  | <b>7</b>                                | <b>40,8</b>           | <b>12</b>                               | <b>14,4</b>                             | <b>7</b>                                | <b>58,0</b>                                    | <b>5</b>                                |

Fuente: Estadística de estudiantes. Sistema Integrado de Información Universitaria (SIUI) e INE para la población

### Matriculados. Estudios de doctorado. RD 99/2011. Total y por género, edad y nacionalidad. Curso 2016-2017

|  | Total         | % sobre total | Posición entre las univ. (71) españolas | Ratio matriculados/población 2016 (miles) | Posición entre las univ. (66) españolas | % de mujeres | Posición entre las univ. (71) españolas | % de 30 años y menos | Posición entre las univ. (71) españolas | % de alumnos de nacionalidad extranjera | Posición entre las univ. (71) españolas | De los cuales, % de América Latina y el Caribe | Posición entre las univ. (71) españolas |
|--|---------------|---------------|---|---|---|--------------|---|----------------------|---|---|---|--|---|
| <b>Total</b>                           | <b>71.318</b> | <b>100,0</b>  | --                                      | <b>1,53</b>                               | --                                      | <b>49,7</b>  | --                                      | <b>43,0</b>          | --                                      | <b>24,9</b>                             | --                                      | <b>54,4</b>                                    | --                                      |
| <b>U. públicas</b>                     | <b>67.945</b> | <b>95,3</b>   | --                                      | <b>1,46</b>                               | --                                      | <b>49,8</b>  | --                                      | <b>43,1</b>          | --                                      | <b>25,1</b>                             | --                                      | <b>54,4</b>                                    | --                                      |
| <b>U. privadas</b>                     | <b>3.373</b>  | <b>4,7</b>    | --                                      | <b>0,07</b>                               | --                                      | <b>46,9</b>  | --                                      | <b>40,9</b>          | --                                      | <b>20,9</b>                             | --                                      | <b>56,2</b>                                    | --                                      |
| Alicante                               | 1.305         | 1,8           | 21                                      | 0,71                                      | 30                                      | 47,2         | 46                                      | 35,4                 | 56                                      | 32,4                                    | 14                                      | 68,6   | 16                                      |
| Cardenal Herrera-CEU                   | 100           | 0,1           | 60                                      | 0,04                                      | 56                                      | 49,0         | 40                                      | 46,0                 | 23                                      | 1,0                                     | 71                                      | 0,0  | 70-71                                   |
| Católica de Valencia S. Vicente Mártir | 236           | 0,3           | 50                                      | 0,09                                      | 54                                      | 51,7         | 25                                      | 38,1                 | 45                                      | 7,6                                     | 67                                      | 66,7   | 18                                      |
| Jaume I de Castellón                   | 589           | 0,8           | 38                                      | 1,03                                      | 17                                      | 52,0         | 24                                      | 41,9                 | 35                                      | 22,6                                    | 31                                      | 54,1   | 41                                      |
| Miguel Hernández de Elche              | 420           | 0,6           | 44-45                                   | 0,23                                      | 46                                      | 48,8         | 41                                      | 50,0                 | 10                                      | 11,7                                    | 62-63                                   | 42,9   | 57                                      |
| Politécnica de Valencia                | 1.814         | 2,5           | 15                                      | 0,72                                      | 28                                      | 41,3         | 55                                      | 45,5                 | 24                                      | 34,4                                    | 12                                      | 63,8   | 23                                      |
| Valencia                               | 3.211         | 4,5           | 4                                       | 1,28                                      | 12                                      | 55,1         | 8                                       | 44,0                 | 28                                      | 20,3                                    | 38                                      | 54,7   | 38                                      |
| <b>Com. Valenciana</b>                 | <b>7.675</b>  | <b>10,8</b>   | <b>4</b>                                | <b>1,56</b>                               | <b>7</b>                                | <b>49,7</b>  | <b>6</b>                                | <b>42,9</b>          | <b>11</b>                               | <b>24,7</b>                             | <b>4</b>                                | <b>60,5</b>                                    | <b>5</b>                                |

Fuente: Estadística de estudiantes. Sistema Integrado de Información Universitaria (SIUI) e INE para la población

## Índice de especialización en las diversas ramas de enseñanza, según total de matriculados. Curso 2016-2017

|  | Ciencias Sociales y Jurídicas | Posición entre las univ. españolas | Ingeniería y Arquitectura | Posición entre las univ. españolas | Artes y Humanidades | Posición entre las univ. españolas | Ciencias de la Salud | Posición entre las univ. españolas | Ciencias     | Posición entre las univ. españolas |
|--|-------------------------------|------------------------------------|---------------------------|------------------------------------|---------------------|------------------------------------|----------------------|------------------------------------|--------------|------------------------------------|
| <b>Total</b>                           | <b>100,0</b>                  | --                                 | <b>100,0</b>              | --                                 | <b>100,0</b>        | --                                 | <b>100,0</b>         | --                                 | <b>100,0</b> | --                                 |
| <b>U. públicas</b>                     | <b>94,8</b>                   | --                                 | <b>109,2</b>              | --                                 | <b>110,7</b>        | --                                 | <b>92,4</b>          | --                                 | <b>115,7</b> | --                                 |
| <b>U. privadas</b>                     | <b>126,6</b>                  | --                                 | <b>52,9</b>               | --                                 | <b>45,4</b>         | --                                 | <b>138,8</b>         | --                                 | <b>19,4</b>  | --                                 |
| Alicante                               | 122,8                         | 21                                 | 87,2                      | 36                                 | 113,9               | 16                                 | 36,6                 | 72                                 | 124,9        | 25                                 |
| Cardenal Herrera-CEU                   | 72,3                          | 74                                 | 24,3                      | 65                                 | 4,8                 | 69                                 | 341,6                | 4                                  | 0,0          | 66-82                              |
| Católica de Valencia S. Vicente Mártir | 91,0                          | 55                                 | 1,2                       | 79                                 | 13,1                | 64                                 | 290,2                | 8                                  | 60,8         | 43                                 |
| Europea de Valencia                    | 79,3                          | 70                                 | 15,8                      | 73                                 | 37,9                | 55                                 | 313,3                | 6                                  | 0,0          | 66-82                              |
| Jaume I de Castellón                   | 113,9                         | 26                                 | 108,4                     | 24                                 | 97,6                | 26                                 | 72,7                 | 58                                 | 52,9         | 45                                 |
| Miguel Hernández de Elche              | 70,0                          | 75                                 | 110,8                     | 22                                 | 30,4                | 59                                 | 212,8                | 12                                 | 84,8         | 37                                 |
| Politécnica de Valencia                | 21,1                          | 79                                 | 392,5                     | 4                                  | 101,1               | 24                                 | 2,0                  | 77                                 | 100,0        | 32                                 |
| Valencia                               | 110,8                         | 30                                 | 21,3                      | 69                                 | 107,4               | 22                                 | 137,0                | 22                                 | 134,9        | 22                                 |
| <b>Com. Valenciana</b>                 | <b>89,0</b>                   | <b>15</b>                          | <b>116,1</b>              | <b>8</b>                           | <b>86,2</b>         | <b>9</b>                           | <b>120,0</b>         | <b>2</b>                           | <b>100,3</b> | <b>10</b>                          |

$$\frac{E_{ij}}{E_i} \times 100$$

Nota: El índice de especialización se calcula como:  $\frac{E_{ij}}{E_i} \times 100$ , donde E hace referencia a los estudiantes matriculados, i es la rama de enseñanza, j la universidad y t el total, es decir, el valor para España. Un valor superior a 100 indica que, en comparación con España, esa universidad j está especializada en la rama i. 82 universidades.

Fuente: Elaboración propia a partir de la Estadística de estudiantes. Sistema Integrado de Información Universitaria (SIU)

## Indicadores de desempeño académico, matriculados estudios de grado, curso 2015-2016

| AMBOS SEXOS                            | Tasa de rendimiento (%) | Posición entre las univ. (80) españolas | Número medio de créditos matriculados por alumno | Posición entre las univ. (80) españolas | Créditos matriculados en segunda y sucesivas matrículas s/total créditos matriculados (%) | Posición entre las univ. (80) españolas | Tasa de abandono estudio en primer año (%) | Posición entre las univ. (77) españolas | Tasa global de abandono estudio (%) | Posición entre las univ. (74) españolas | Tasa global de transición al máster (%) | Posición entre las univ. (77) españolas | Tasa de transición al máster en la propia universidad (%) | Posición entre las univ. (77) españolas |
|--|-------------------------|---|--|---|---|---|--|---|-------------------------------------|---|---|---|---|---|
| <b>Total</b>                           | <b>77,7</b>             | --                                      | <b>51,8</b>                                      | --                                      | <b>13,7</b>   | --                                      | <b>21,8</b>                                | --                                      | <b>35,2</b>                         | --                                      | <b>22,9</b>                             | --                                      | <b>13,0</b>   | --                                      |
| <b>U. públicas</b>                     | <b>76,6</b>             | --                                      | <b>52,1</b>                                      | --                                      | <b>14,6</b>   | --                                      | <b>22,6</b>                                | --                                      | <b>36,1</b>                         | --                                      | <b>24,8</b>                             | --                                      | <b>14,2</b>   | --                                      |
| <b>U. privadas</b>                     | <b>85,1</b>             | --                                      | <b>49,5</b>                                      | --                                      | <b>8,0</b>  | --                                      | <b>16,8</b>                                | --                                      | <b>29,3</b>                         | --                                      | <b>13,8</b>                             | --                                      | <b>7,4</b>  | --                                      |
| Alicante                               | 80,3                    | 46                                      | 55,4   | 43                                      | 13,2  | 32                                      | 17,2                                       | 32                                      | 30,5                                | 25                                      | 28,7                                    | 17                                      | 15,9  | 19                                      |
| Cardenal Herrera-CEU                   | 84,4                    | 24                                      | 59,0   | 9                                       | 11,0  | 46                                      | 14,7                                       | 51                                      | 28,5                                | 34                                      | 3,7                                     | 75                                      | 0,0   | 73-77                                   |
| Católica de Valencia S. Vicente Mártir | 86,0                    | 18                                      | 60,8   | 5                                       | 10,1  | 52                                      | 13,0                                       | 62                                      | 18,6                                | 67                                      | 16,3                                    | 58                                      | 11,5  | 40                                      |
| Europea de Valencia                    | 89,1                    | 11                                      | 55,7   | 37                                      | 5,0   | 70                                      | nd   | --                                      | nd                                  | --                                      | 0,0                                     | 77                                      | 0,0   | 73-77                                   |
| Jaume I de Castellón                   | 77,8                    | 56                                      | 53,8   | 59                                      | 14,1  | 27                                      | 16,5                                       | 41                                      | 32,4                                | 21                                      | 23,5                                    | 32                                      | 13,4  | 32                                      |
| Miguel Hernández de Elche              | 75,4                    | 68                                      | 52,5   | 67                                      | 14,7  | 20                                      | 16,6                                       | 40                                      | 30,1                                | 27                                      | 26,1                                    | 27                                      | 13,5  | 31                                      |
| Politécnica de Valencia                | 83,3                    | 31                                      | 50,2   | 72                                      | 10,6  | 48                                      | 34,6                                       | 2                                       | 35,4                                | 11                                      | 39,6                                    | 2                                       | 29,8  | 2                                       |
| Valencia                               | 84,1                    | 26                                      | 55,5   | 39                                      | 11,2  | 45                                      | 13,9                                       | 56                                      | 21,7                                | 60                                      | 28,0                                    | 19                                      | 17,6  | 13                                      |
| <b>Com. Valenciana</b>                 | <b>82,2</b>             | <b>3</b>                                | <b>54,8</b>                                      | <b>9</b>                                | <b>11,9</b>   | <b>14</b>                               | <b>19,2</b>                                | <b>7</b>                                | <b>27,5</b>                         | <b>10</b>                               | <b>26,9</b>                             | <b>6</b>                                | <b>17,1</b>   | <b>5</b>                                |

Nota: La tasa de rendimiento se define como la ratio, en porcentaje, entre los créditos aprobados y los matriculados. La tasa de abandono del estudio en primer año se define como la proporción de estudiantes de nuevo ingreso en el curso X, no titulados en ese curso y no matriculados en ese estudio en el curso X+1 ni X+2. La tasa global de abandono del estudio se define como la suma de las tasas parciales de abandono en primer, segundo y tercer año, definidas las dos últimas como la proporción de estudiantes de nuevo ingreso en el curso X, matriculados en el mismo estudio en el curso X+1 y no titulados, y no matriculados en ese estudio en el curso X+2 ni X+3; y la proporción de estudiantes de nuevo ingreso en el curso X, matriculados en el mismo estudio en el curso X+2 y no titulados, y no matriculados en ese estudio en el curso X+3 ni X+4. La tasa global de transición al máster se refiere al porcentaje de estudiantes que al finalizar un grado comienzan un máster en el curso inmediatamente posterior, en cualquier universidad del sistema universitario español. También se ofrece la tasa de transición en la propia universidad en la que se estudió el grado. nd es no disponible.

Fuente: Anuario de indicadores universitarios. Sistema Integrado de Información Universitaria (SIU)

| HOMBRES                                | Tasa de rendimiento (%) | Posición entre las univ. (80) españolas | Número medio de créditos matriculados por alumno | Posición entre las univ. (80) españolas | Créditos matriculados en segunda y sucesivas matrículas s/total créditos matriculados (%) | Posición entre las univ. (80) españolas | Tasa de abandono estudio en primer año (%) | Posición entre las univ. (77) españolas | Tasa global de abandono estudio (%) | Posición entre las univ. (74) españolas | Tasa global de transición al máster (%) | Posición entre las univ. (76) españolas | Tasa de transición al máster en la propia universidad (%) | Posición entre las univ. (76) españolas |
|--|-------------------------|---|--|---|---|---|--|---|-------------------------------------|---|---|---|---|---|
| <b>Total</b>                           | <b>72,5</b>             | --                                      | <b>51,1</b>                                      | --                                      | <b>16,6</b>   | --                                      | <b>25,0</b>                                | --                                      | <b>39,7</b>                         | --                                      | <b>27,4</b>                             | --                                      | <b>16,5</b>   | --                                      |
| <b>U. públicas</b>                     | <b>71,2</b>             | --                                      | <b>51,4</b>                                      | --                                      | <b>17,5</b>   | --                                      | <b>25,9</b>                                | --                                      | <b>40,9</b>                         | --                                      | <b>29,4</b>                             | --                                      | <b>17,8</b>   | --                                      |
| <b>U. privadas</b>                     | <b>81,2</b>             | --                                      | <b>48,6</b>                                      | --                                      | <b>10,0</b>   | --                                      | <b>19,1</b>                                | --                                      | <b>31,5</b>                         | --                                      | <b>18,2</b>                             | --                                      | <b>10,3</b>   | --                                      |
| Alicante                               | 75,4                    | 40                                      | 54,2   | 48                                      | 16,2  | 32                                      | 21,2                                       | 30                                      | 36,2                                | 22                                      | 35,3                                    | 11                                      | 21,3  | 13                                      |
| Cardenal Herrera-CEU                   | 79,8                    | 26                                      | 59,2   | 7                                       | 14,6  | 40                                      | 17,5                                       | 51                                      | 30,8                                | 45                                      | 5,3                                     | 73                                      | 0,0   | 72-76                                   |
| Católica de Valencia S. Vicente Mártir | 80,9                    | 22                                      | 59,8   | 6                                       | 13,7  | 46                                      | 14,2                                       | 61                                      | 22,3                                | 64                                      | 21,3                                    | 53                                      | 14,7  | 38                                      |
| Europea de Valencia                    | 86,2                    | 10                                      | 57,8   | 13                                      | 6,4   | 71                                      | nd   | --                                      | nd                                  | --                                      | nd                                      | --                                      | nd  | --                                      |
| Jaume I de Castellón                   | 71,6                    | 58                                      | 53,1   | 58                                      | 17,6  | 25                                      | 20,4                                       | 40                                      | 40,5                                | 15                                      | 28,4                                    | 32                                      | 14,5  | 40                                      |
| Miguel Hernández de Elche              | 70,4                    | 65                                      | 51,5   | 67                                      | 17,6  | 24                                      | 18,4                                       | 48                                      | 32,7                                | 39                                      | 27,0                                    | 38                                      | 15,0  | 36                                      |
| Politécnica de Valencia                | 81,2                    | 20                                      | 49,8   | 71                                      | 12,0  | 54                                      | 31,4                                       | 7                                       | 34,9                                | 30                                      | 41,8                                    | 4                                       | 32,8  | 3                                       |
| Valencia                               | 79,5                    | 29                                      | 55,2   | 36                                      | 14,1  | 44                                      | 16,7                                       | 54                                      | 26,0                                | 60                                      | 32,2                                    | 18                                      | 20,7  | 15                                      |
| <b>Com. Valenciana</b>                 | <b>77,8</b>             | <b>3</b>                                | <b>53,7</b>                                      | <b>10</b>                               | <b>14,5</b>   | <b>15</b>                               | <b>21,9</b>                                | <b>9</b>                                | <b>32,0</b>                         | <b>11</b>                               | <b>32,4</b>                             | <b>5</b>                                | <b>21,8</b>   | <b>4</b>                                |

| MUJERES                                | Tasa de rendimiento (%) | Posición entre las univ. (80) españolas | Número medio de créditos matriculados por alumno | Posición entre las univ. (80) españolas | Créditos matriculados en segunda y sucesivas matrículas s/total créditos matriculados (%) | Posición entre las univ. (80) españolas | Tasa de abandono estudio en primer año (%) | Posición entre las univ. (77) españolas | Tasa global de abandono estudio (%) | Posición entre las univ. (74) españolas | Tasa global de transición al máster (%) | Posición entre las univ. (77) españolas | Tasa de transición al máster en la propia universidad (%) | Posición entre las univ. (77) españolas |
|--|-------------------------|---|--|---|---|---|--|---|-------------------------------------|---|---|---|---|---|
| <b>Total</b>                           | <b>81,9</b>             | --                                      | <b>52,4</b>                                      | --                                      | <b>11,4</b>   | --                                      | <b>19,0</b>                                | --                                      | <b>31,3</b>                         | --                                      | <b>19,9</b>                             | --                                      | <b>10,8</b>   | --                                      |
| <b>U. públicas</b>                     | <b>81,0</b>             | --                                      | <b>52,7</b>                                      | --                                      | <b>12,1</b>   | --                                      | <b>19,7</b>                                | --                                      | <b>31,9</b>                         | --                                      | <b>21,9</b>                             | --                                      | <b>11,9</b>   | --                                      |
| <b>U. privadas</b>                     | <b>88,1</b>             | --                                      | <b>50,2</b>                                      | --                                      | <b>6,5</b>  | --                                      | <b>14,9</b>                                | --                                      | <b>27,5</b>                         | --                                      | <b>11,1</b>                             | --                                      | <b>5,6</b>  | --                                      |
| Alicante                               | 83,5                    | 52                                      | 56,3   | 35                                      | 11,2  | 32                                      | 14,4                                       | 33                                      | 26,2                                | 22                                      | 25,0                                    | 21                                      | 12,8  | 25                                      |
| Cardenal Herrera-CEU                   | 87,1                    | 29                                      | 58,9   | 15                                      | 8,9   | 46                                      | 13,1                                       | 45                                      | 27,1                                | 19                                      | 3,0                                     | 75                                      | 0,0   | 73-77                                   |
| Católica de Valencia S. Vicente Mártir | 89,4                    | 17                                      | 61,4   | 5                                       | 7,8   | 53                                      | 12,2                                       | 53                                      | 16,1                                | 66                                      | 13,4                                    | 61                                      | 9,7   | 40                                      |
| Europea de Valencia                    | 92,2                    | 11                                      | 53,6   | 66                                      | 3,6   | 73                                      | nd   | --                                      | nd                                  | --                                      | 0,0                                     | 77                                      | 0,0   | 73-77                                   |
| Jaume I de Castellón                   | 82,4                    | 57                                      | 54,3   | 58                                      | 11,5  | 27                                      | 13,3                                       | 43                                      | 25,0                                | 27                                      | 20,7                                    | 34                                      | 12,9  | 24                                      |
| Miguel Hernández de Elche              | 80,6                    | 66                                      | 53,6   | 65                                      | 11,7  | 24                                      | 14,5                                       | 32                                      | 27,2                                | 18                                      | 25,3                                    | 19                                      | 12,0  | 30                                      |
| Politécnica de Valencia                | 87,2                    | 28                                      | 50,9   | 71                                      | 7,9   | 52                                      | 40,3                                       | 2                                       | 36,5                                | 6                                       | 35,5                                    | 4                                       | 24,1  | 2                                       |
| Valencia                               | 87,0                    | 30                                      | 55,7   | 46                                      | 9,4   | 43                                      | 12,0                                       | 56                                      | 19,0                                | 60                                      | 25,9                                    | 15                                      | 16,1  | 11                                      |
| <b>Com. Valenciana</b>                 | <b>85,7</b>             | <b>5</b>                                | <b>55,7</b>                                      | <b>9</b>                                | <b>9,7</b>  | <b>14</b>                               | <b>16,8</b>                                | <b>5</b>                                | <b>23,6</b>                         | <b>8</b>                                | <b>23,2</b>                             | <b>5</b>                                | <b>14,0</b>   | <b>6</b>                                |

## Indicadores de desempeño académico, matriculados estudios de máster oficial, curso 2015-2016

| AMBOS SEXOS                            | Tasa de rendimiento (%) | Posición entre las univ. (80) españolas | Número medio de créditos matriculados por alumno | Posición entre las univ. (80) españolas | Créditos matriculados en segunda y sucesivas matriculadas/total créditos matriculados (%) | Posición entre las univ. (80) españolas | Tasa de abandono estudio en primer año (%) | Posición entre las univ. (78) españolas | Tasa global de abandono estudio (%) | Posición entre las univ. (74) españolas |
|--|-------------------------|---|--|---|---|---|--|---|-------------------------------------|---|
| <b>Total</b>                           | <b>89,07</b>            | --                                      | <b>45,87</b>                                     | --                                      | <b>3,49</b>   | --                                      | <b>13,33</b>                               | --                                      | <b>23,39</b>                        | --                                      |
| <b>U. públicas</b>                     | <b>89,23</b>            | --                                      | <b>46,22</b>                                     | --                                      | <b>3,63</b>   | --                                      | <b>11,83</b>                               | --                                      | <b>22,55</b>                        | --                                      |
| <b>U. privadas</b>                     | <b>88,72</b>            | --                                      | <b>45,15</b>                                     | --                                      | <b>3,18</b>   | --                                      | <b>16,61</b>                               | --                                      | <b>25,84</b>                        | --                                      |
| Alicante                               | 93,74                   | 19                                      | 46,96  | 47                                      | 3,73  | 27                                      | 7,51                                       | 53                                      | 11,75                               | 59                                      |
| Cardenal Herrera-CEU                   | 72,04                   | 76                                      | 54,25  | 8                                       | 5,91  | 9                                       | 24,49                                      | 9                                       | 7,39                                | 67                                      |
| Católica de Valencia S. Vicente Mártir | 95,64                   | 11                                      | 54,40  | 7                                       | 1,50  | 61                                      | 7,64                                       | 52                                      | 12,25                               | 55                                      |
| Europea de Valencia                    | 57,17                   | 80                                      | 64,22  | 2                                       | 0,10  | 75                                      | nd   | --                                      | nd                                  | --                                      |
| Jaume I de Castellón                   | 89,02                   | 57                                      | 44,05  | 68                                      | 3,41  | 34                                      | 15,60                                      | 22                                      | 35,55                               | 13                                      |
| Miguel Hernández de Elche              | 92,20                   | 40                                      | 49,84  | 27                                      | 3,34  | 36                                      | 7,65                                       | 51                                      | 6,98                                | 68                                      |
| Politécnica de Valencia                | 92,94                   | 30                                      | 43,16  | 70                                      | 3,32  | 37                                      | 17,23                                      | 15                                      | 27,63                               | 20                                      |
| Valencia                               | 93,01                   | 28                                      | 45,60  | 57                                      | 3,46  | 31                                      | 7,74                                       | 50                                      | 39,61                               | 8                                       |
| <b>Com. Valenciana</b>                 | <b>91,58</b>            | <b>8</b>                                | <b>47,13</b>                                     | <b>12</b>                               | <b>3,30</b>   | <b>10</b>                               | <b>10,79</b>                               | <b>7</b>                                | <b>25,40</b>                        | <b>4</b>                                |

Nota: La tasa de rendimiento se define como la ratio, en porcentaje, entre los créditos aprobados y los matriculados. La tasa de abandono del estudio en primer año se define como la proporción de estudiantes de nuevo ingreso en el curso X, no titulados en ese curso y no matriculados en ese estudio en el curso X+1 ni X+2. La tasa global de abandono del estudio se define como la suma de las tasas parciales de abandono en primer, segundo y tercer año, definidas las dos últimas como la proporción de estudiantes de nuevo ingreso en el curso X, matriculados en el mismo estudio en el curso X+1 y no titulados, y no matriculados en ese estudio en el curso X+2 ni X+3; y la proporción de estudiantes de nuevo ingreso en el curso X, matriculados en el mismo estudio en el curso X+2 y no titulados, y no matriculados en ese estudio en el curso X+3 ni X+4. nd es no disponible.

Fuente: Anuario de indicadores universitarios. Sistema Integrado de Información Universitaria (SIIU)

| HOMBRES                                | Tasa de rendimiento (%) | Posición entre las univ. (80) españolas | Número medio de créditos matriculados por alumno | Posición entre las univ. (80) españolas | Créditos matriculados en segunda y sucesivas matrículas s/total créditos matriculados (%) | Posición entre las univ. (80) españolas | Tasa de abandono estudio en primer año (%) | Posición entre las univ. (77) españolas | Tasa global de abandono estudio (%) | Posición entre las univ. (74) españolas |
|--|-------------------------|---|--|---|---|---|--|---|-------------------------------------|---|
| <b>Total</b>                           | <b>88,11</b>            | --                                      | <b>45,59</b>                                     | --                                      | <b>3,79</b>   | --                                      | <b>14,94</b>                               | --                                      | <b>25,53</b>                        | --                                      |
| <b>U. públicas</b>                     | <b>88,49</b>            | --                                      | <b>45,88</b>                                     | --                                      | <b>3,99</b>   | --                                      | <b>13,42</b>                               | --                                      | <b>25,19</b>                        | --                                      |
| <b>U. privadas</b>                     | <b>87,29</b>            | --                                      | <b>44,97</b>                                     | --                                      | <b>3,37</b>   | --                                      | <b>18,01</b>                               | --                                      | <b>26,39</b>                        | --                                      |
| Alicante                               | 93,03                   | 19                                      | 47,63  | 38                                      | 4,04  | 30                                      | 7,46                                       | 66                                      | 13,98                               | 56                                      |
| Cardenal Herrera-CEU                   | 62,11                   | 80                                      | 56,25  | 5                                       | 8,44  | 7                                       | 29,84                                      | 6                                       | 6,76                                | 69                                      |
| Católica de Valencia S. Vicente Mártir | 94,28                   | 14                                      | 53,95  | 9                                       | 1,92  | 61                                      | 10,41                                      | 43                                      | 11,37                               | 62                                      |
| Europea de Valencia                    | 62,88                   | 79                                      | 61,60  | 2                                       | 0,00  | 75-80                                   | nd   | --                                      | nd                                  | --                                      |
| Jaume I de Castellón                   | 87,63                   | 55                                      | 43,43  | 67                                      | 3,86  | 32                                      | 18,50                                      | 19                                      | 36,46                               | 13                                      |
| Miguel Hernández de Elche              | 89,16                   | 47                                      | 48,69  | 29                                      | 4,35  | 24                                      | 10,44                                      | 42                                      | 7,99                                | 68                                      |
| Politécnica de Valencia                | 92,31                   | 23                                      | 44,16  | 63                                      | 3,19  | 40                                      | 19,15                                      | 16                                      | 31,94                               | 18                                      |
| Valencia                               | 91,38                   | 34                                      | 45,52  | 56                                      | 4,08  | 29                                      | 8,64                                       | 56                                      | 41,82                               | 8                                       |
| <b>Com. Valenciana</b>                 | <b>90,01</b>            | <b>9</b>                                | <b>46,92</b>                                     | <b>12</b>                               | <b>3,79</b>   | <b>9</b>                                | <b>12,96</b>                               | <b>6</b>                                | <b>26,85</b>                        | <b>5</b>                                |

| MUJERES                                | Tasa de rendimiento (%) | Posición entre las univ. (80) españolas | Número medio de créditos matriculados por alumno | Posición entre las univ. (80) españolas | Créditos matriculados en segunda y sucesivas matrículas s/total créditos matriculados (%) | Posición entre las univ. (80) españolas | Tasa de abandono estudio en primer año (%) | Posición entre las univ. (76) españolas | Tasa global de abandono estudio (%) | Posición entre las univ. (73) españolas |
|--|-------------------------|---|--|---|---|---|--|---|-------------------------------------|---|
| <b>Total</b>                           | <b>89,88</b>            | --                                      | <b>46,11</b>                                     | --                                      | <b>3,23</b>   | --                                      | <b>12,01</b>                               | --                                      | <b>21,63</b>                        | --                                      |
| <b>U. públicas</b>                     | <b>89,87</b>            | --                                      | <b>46,51</b>                                     | --                                      | <b>3,32</b>   | --                                      | <b>10,57</b>                               | --                                      | <b>20,52</b>                        | --                                      |
| <b>U. privadas</b>                     | <b>89,92</b>            | --                                      | <b>45,30</b>                                     | --                                      | <b>3,03</b>   | --                                      | <b>15,33</b>                               | --                                      | <b>25,29</b>                        | --                                      |
| Alicante                               | 94,33                   | 26                                      | 46,42  | 52                                      | 3,47  | 27                                      | 7,54                                       | 44                                      | 10,09                               | 56                                      |
| Cardenal Herrera-CEU                   | 78,27                   | 75                                      | 53,07  | 11                                      | 4,33  | 12                                      | 20,64                                      | 10                                      | 7,69                                | 65                                      |
| Católica de Valencia S. Vicente Mártir | 96,46                   | 10                                      | 54,67  | 7                                       | 1,24  | 61                                      | 5,54                                       | 55                                      | 12,86                               | 48                                      |
| Europea de Valencia                    | 52,02                   | 80                                      | 66,78  | 1                                       | 0,20  | 74                                      | nd   | --                                      | nd                                  | --                                      |
| Jaume I de Castellón                   | 89,74                   | 59                                      | 44,38  | 68                                      | 3,17  | 30                                      | 13,92                                      | 23                                      | 35,05                               | 12                                      |
| Miguel Hernández de Elche              | 94,73                   | 20                                      | 50,83  | 24                                      | 2,51  | 44                                      | 5,16                                       | 58                                      | 6,23                                | 67                                      |
| Politécnica de Valencia                | 94,05                   | 32                                      | 41,47  | 74                                      | 3,55  | 26                                      | 14,72                                      | 19                                      | 22,92                               | 24                                      |
| Valencia                               | 94,06                   | 31                                      | 45,65  | 57                                      | 3,07  | 34                                      | 7,13                                       | 47                                      | 38,16                               | 8                                       |
| <b>Com. Valenciana</b>                 | <b>92,87</b>            | <b>8</b>                                | <b>47,30</b>                                     | <b>12</b>                               | <b>2,89</b>   | <b>10</b>                               | <b>9,09</b>                                | <b>6</b>                                | <b>24,39</b>                        | <b>1</b>                                |

Estructura universitaria, curso 2017-2018

|  | Campus o sedes | % sobre total | Posición entre las univ. (82) españolas | Centros      | % sobre total | Posición entre las univ. (80) españolas | Departamentos | % sobre total | Posición entre las univ. (77) españolas |
|--|----------------|---------------|---|--------------|---------------|---|---------------|---------------|---|
| <b>Total</b>                           | <b>348</b>     | <b>100,0</b>  | --                                      | <b>1.046</b> | <b>100,0</b>  | --                                      | <b>2.891</b>  | <b>100,0</b>  | --                                      |
| <b>U. públicas</b>                     | <b>279</b>     | <b>80,2</b>   | --                                      | <b>852</b>   | <b>81,5</b>   | --                                      | <b>2.421</b>  | <b>83,7</b>   | --                                      |
| <b>U. privadas</b>                     | <b>69</b>      | <b>19,8</b>   | --                                      | <b>194</b>   | <b>18,5</b>   | --                                      | <b>470</b>    | <b>16,3</b>   | --                                      |
| Alicante                               | 1              | 0,3           | 61-82                                   | 8            | 0,8           | 49-55                                   | 58            | 2,0           | 13-14                                   |
| Cardenal Herrera-CEU                   | 4              | 1,1           | 20-34                                   | 12           | 1,1           | 34-37                                   | 18            | 0,6           | 52-53                                   |
| Católica de Valencia S. Vicente Mártir | 5              | 1,4           | 11-19                                   | 10           | 1,0           | 40-44                                   | 35            | 1,2           | 29-31                                   |
| Europea de Valencia                    | 5              | 1,4           | 11-19                                   | 3            | 0,3           | 71-76                                   | 11            | 0,4           | 62-64                                   |
| Jaume I de Castellón                   | 1              | 0,3           | 61-82                                   | 4            | 0,4           | 68-70                                   | 27            | 0,9           | 35-37                                   |
| Miguel Hernández de Elche              | 4              | 1,1           | 20-34                                   | 10           | 1,0           | 40-44                                   | 24            | 0,8           | 43-46                                   |
| Politécnica de Valencia                | 4              | 1,1           | 20-34                                   | 16           | 1,5           | 25-26                                   | 42            | 1,5           | 23                                      |
| Valencia                               | 4              | 1,1           | 20-34                                   | 22           | 2,1           | 15-17                                   | 84            | 2,9           | 6                                       |
| <b>Com. Valenciana</b>                 | <b>28</b>      | <b>8,0</b>    | <b>4</b>                                | <b>85</b>    | <b>8,1</b>    | <b>5</b>                                | <b>299</b>    | <b>10,3</b>   | <b>4</b>                                |

|  | Institutos de investigación | % sobre total | Posición entre las univ. (52) españolas | Escuelas de doctorado | % sobre total | Posición entre las univ. (42) españolas | Hospitales | % sobre total | Posición entre las univ. (22) españolas | Fundaciones | % sobre total | Posición entre las univ. (36) españolas |
|--|-----------------------------|---------------|---|-----------------------|---------------|---|------------|---------------|---|-------------|---------------|---|
| <b>Total</b>                           | <b>541</b>                  | <b>100,0</b>  | --                                      | <b>50</b>             | <b>100,0</b>  | --                                      | <b>57</b>  | <b>100,0</b>  | --                                      | <b>74</b>   | <b>100,0</b>  | --                                      |
| <b>U. públicas</b>                     | <b>482</b>                  | <b>89,1</b>   | --                                      | <b>40</b>             | <b>80,0</b>   | --                                      | <b>46</b>  | <b>80,7</b>   | --                                      | <b>64</b>   | <b>86,5</b>   | --                                      |
| <b>U. privadas</b>                     | <b>59</b>                   | <b>10,9</b>   | --                                      | <b>10</b>             | <b>20,0</b>   | --                                      | <b>11</b>  | <b>19,3</b>   | --                                      | <b>10</b>   | <b>13,5</b>   | --                                      |
| Alicante                               | 18                          | 3,3           | 9                                       | 1                     | 2,0           | 5-42                                    | 0          | 0,0           | --                                      | 1           | 1,4           | 14-36                                   |
| Cardenal Herrera-CEU                   | 0                           | 0,0           | --                                      | 0                     | 0,0           | --                                      | 4          | 7,0           | 3-6                                     | 0           | 0,0           | --                                      |
| Católica de Valencia S. Vicente Mártir | 26                          | 4,8           | 4                                       | 1                     | 2,0           | 5-42                                    | 1          | 1,8           | 13-22                                   | 0           | 0,0           | --                                      |
| Europea de Valencia                    | 0                           | 0,0           | --                                      | 0                     | 0,0           | --                                      | 1          | 1,8           | 13-22                                   | 0           | 0,0           | --                                      |
| Jaume I de Castellón                   | 13                          | 2,4           | 13-16                                   | 0                     | 0,0           | --                                      | 0          | 0,0           | --                                      | 0           | 0,0           | --                                      |
| Miguel Hernández de Elche              | 6                           | 1,1           | 30-33                                   | 0                     | 0,0           | --                                      | 0          | 0,0           | --                                      | 0           | 0,0           | --                                      |
| Politécnica de Valencia                | 49                          | 9,1           | 1                                       | 2                     | 4,0           | 3-4                                     | 0          | 0,0           | --                                      | 0           | 0,0           | --                                      |
| Valencia                               | 28                          | 5,2           | 3                                       | 1                     | 2,0           | 5-42                                    | 5          | 8,8           | 2                                       | 5           | 6,8           | 3                                       |
| <b>Com. Valenciana</b>                 | <b>140</b>                  | <b>25,9</b>   | <b>1</b>                                | <b>5</b>              | <b>10,0</b>   | <b>4-5</b>                              | <b>11</b>  | <b>19,3</b>   | <b>2</b>                                | <b>6</b>    | <b>8,1</b>    | <b>5-6</b>                              |

Nota: No hay datos diferentes de cero para todas las comunidades autónomas en el caso de las escuelas de doctorado (15 en vez de 17), los hospitales (10) y las fundaciones (12). Fuente: Estadística de universidades, centros y titulaciones. Sistema Integrado de Información Universitaria (SIUU)

## Titulaciones de grados, másteres oficiales y doctorados impartidas, curso 2017-2018

|  | Grados       | % sobre total | Posición entre las univ. (80) españolas | % no estrictamente presencial | Posición entre las univ. (80) españolas | % de cuatro años | Posición entre las univ. (80) españolas |
|--|--------------|---------------|---|-------------------------------|---|------------------|---|
| <b>Total</b>                           | <b>2.869</b> | <b>100,0</b>  | --                                      | <b>8,4</b>                    | --                                      | <b>94,9</b>      | --                                      |
| <b>U. públicas</b>                     | <b>2.142</b> | <b>74,7</b>   | --                                      | <b>2,3</b>                    | --                                      | <b>95,6</b>      | --                                      |
| <b>U. privadas</b>                     | <b>727</b>   | <b>25,3</b>   | --                                      | <b>26,3</b>                   | --                                      | <b>93,1</b>      | --                                      |
| Alicante                               | 41           | 1,4           | 31-32                                   | 2,4                           | 31                                      | 95,1             | 43                                      |
| Cardenal Herrera-CEU                   | 22           | 0,8           | 60                                      | 0,0                           | 38-80                                   | 72,7             | 80                                      |
| Católica de Valencia S. Vicente Mártir | 26           | 0,9           | 53                                      | 26,9                          | 14                                      | 88,5             | 71                                      |
| Europea de Valencia                    | 15           | 0,5           | 69-71                                   | 0,0                           | 38-80                                   | 86,7             | 75                                      |
| Jaume I de Castellón                   | 31           | 1,1           | 44-45                                   | 0,0                           | 38-80                                   | 96,8             | 31-34                                   |
| Miguel Hernández de Elche              | 28           | 1,0           | 50-52                                   | 0,0                           | 38-80                                   | 92,9             | 59-60                                   |
| Politécnica de Valencia                | 33           | 1,2           | 41-42                                   | 0,0                           | 38-80                                   | 93,9             | 54-55                                   |
| Valencia                               | 54           | 1,9           | 12-14                                   | 0,0                           | 38-80                                   | 94,4             | 48-51                                   |
| <b>Com. Valenciana</b>                 | <b>250</b>   | <b>8,7</b>    | <b>4-5</b>                              | <b>3,2</b>                    | <b>6</b>                                | <b>91,6</b>      | <b>15</b>                               |

|  | Másteres oficiales | % sobre total | Posición entre las univ. (82) españolas | % no estrictamente presencial | Posición entre las univ. (82) españolas | % de un año, entre 60 y menos de 90 créditos ECTS | Posición entre las univ. (82) españolas | Doctorados   | % sobre total | Posición entre las univ. (74) españolas |
|--|--------------------|---------------|---|-------------------------------|---|---|---|--------------|---------------|---|
| <b>Total</b>                           | <b>3.907</b>       | <b>100,0</b>  | --                                      | <b>22,0</b>                   | --                                      | <b>76,8</b>                                       | --                                      | <b>1.391</b> | <b>100,0</b>  | --                                      |
| <b>U. públicas</b>                     | <b>3.122</b>       | <b>79,9</b>   | --                                      | <b>15,3</b>                   | --                                      | <b>75,7</b>                                       | --                                      | <b>1.285</b> | <b>92,4</b>   | --                                      |
| <b>U. privadas</b>                     | <b>785</b>         | <b>20,1</b>   | --                                      | <b>48,4</b>                   | --                                      | <b>81,1</b>                                       | --                                      | <b>106</b>   | <b>7,6</b>    | --                                      |
| Alicante                               | 54                 | 1,4           | 28                                      | 22,2                          | 35                                      | 81,5  | 36                                      | 27           | 1,9           | 18                                      |
| Cardenal Herrera-CEU                   | 20                 | 0,5           | 61-65                                   | 30,0                          | 25-26                                   | 85,0  | 24                                      | 6            | 0,4           | 54-55                                   |
| Católica de Valencia S. Vicente Mártir | 40                 | 1,0           | 44                                      | 60,0                          | 15-16                                   | 90,0  | 8-10                                    | 3            | 0,2           | 58-63                                   |
| Europea de Valencia                    | 7                  | 0,2           | 77                                      | 0,0                           | 74-82                                   | 42,9  | 80                                      | 0            | 0,0           | --                                      |
| Jaume I de Castellón                   | 46                 | 1,2           | 34                                      | 34,8                          | 23                                      | 76,1  | 49                                      | 20           | 1,4           | 27-29                                   |
| Miguel Hernández de Elche              | 49                 | 1,3           | 31-32                                   | 0,0                           | 74-82                                   | 83,7  | 28                                      | 13           | 0,9           | 38-40                                   |
| Politécnica de Valencia                | 80                 | 2,0           | 9-10                                    | 0,0                           | 74-82                                   | 57,5  | 76                                      | 30           | 2,2           | 16                                      |
| Valencia                               | 117                | 3,0           | 5                                       | 5,1                           | 65-66                                   | 70,9  | 61                                      | 62           | 4,5           | 3                                       |
| <b>Com. Valenciana</b>                 | <b>413</b>         | <b>10,6</b>   | <b>4</b>                                | <b>15,5</b>                   | <b>9</b>                                | <b>73,8</b>                                       | <b>10</b>                               | <b>161</b>   | <b>11,6</b>   | <b>4</b>                                |

Nota: Cada titulación es imputada a cada universidad en la que se imparte. Esto afecta a la suma agregada por comunidades autónomas, universidades según tipo y total.  
Fuente: Estadística de universidades, centros y titulaciones. Sistema Integrado de Información Universitaria (SIU)

**Oferta de plazas, demanda y matrícula de nuevo ingreso por preinscripción, curso 2017-2018, 47 universidades públicas presenciales, titulaciones de grado**

|                           | Oferta         | % sobre total | Posición entre las univ. españolas | Demanda        | % sobre total | Posición entre las univ. españolas |
|---------------------------|----------------|---------------|------------------------------------|----------------|---------------|------------------------------------|
| <b>Total</b>              | <b>245.203</b> | <b>100,0</b>  | <b>--</b>                          | <b>379.267</b> | <b>100,0</b>  | <b>--</b>                          |
| Alicante                  | 5.615          | 2,3           | 16                                 | 6.611          | 1,7           | 24                                 |
| Jaume I de Castellón      | 2.995          | 1,2           | 37                                 | 2.908          | 0,8           | 44                                 |
| Miguel Hernández de Elche | 2.590          | 1,1           | 39                                 | 3.096          | 0,8           | 42                                 |
| Politécnica de Valencia   | 4.630          | 1,9           | 24                                 | 6.030          | 1,6           | 26                                 |
| Valencia                  | 9.040          | 3,7           | 6                                  | 16.248         | 4,3           | 4                                  |
| <b>Com. Valenciana</b>    | <b>24.870</b>  | <b>10,1</b>   | <b>4</b>                           | <b>34.893</b>  | <b>9,2</b>    | <b>4</b>                           |

|                           | Matrícula de nuevo ingreso | % sobre total | Posición entre las univ. españolas | Tasa ocupación (%) | Posición entre las univ. españolas | Tasa preferencia (%) | Posición entre las univ. españolas | Tasa adecuación (%) | Posición entre las univ. españolas |
|---------------------------|----------------------------|---------------|------------------------------------|--------------------|------------------------------------|----------------------|------------------------------------|---------------------|------------------------------------|
| <b>Total</b>              | <b>218.976</b>             | <b>100,0</b>  | <b>--</b>                          | <b>89,3</b>        | <b>--</b>                          | <b>154,7</b>         | <b>--</b>                          | <b>74,7</b>         | <b>--</b>                          |
| Alicante                  | 4.768                      | 2,2           | 16                                 | 84,9               | 34                                 | 117,7                | 38                                 | 74,9                | 25                                 |
| Jaume I de Castellón      | 2.609                      | 1,2           | 37                                 | 87,1               | 30                                 | 97,1                 | 45                                 | 58,1                | 45                                 |
| Miguel Hernández de Elche | 2.123                      | 1,0           | 40                                 | 82,0               | 38                                 | 119,5                | 36                                 | 65,6                | 39                                 |
| Politécnica de Valencia   | 4.202                      | 1,9           | 22                                 | 90,8               | 18                                 | 130,2                | 31                                 | 70,8                | 30                                 |
| Valencia                  | 8.750                      | 4,0           | 6                                  | 96,8               | 5                                  | 179,7                | 11                                 | 68,8                | 35                                 |
| <b>Com. Valenciana</b>    | <b>22.452</b>              | <b>10,3</b>   | <b>4</b>                           | <b>90,3</b>        | <b>7</b>                           | <b>140,3</b>         | <b>15</b>                          | <b>68,9</b>         | <b>16</b>                          |

Nota: La matrícula se refiere a los alumnos que acceden a cada enseñanza por preinscripción. La demanda es el número de preinscritos o solicitantes de cada titulación en primera opción. En las titulaciones sin límite de plazas se ha computado la oferta en primer año que figura en la memoria de verificación del título. La tasa de ocupación se refiere a la ratio matrícula/oferta y valora si los centros universitarios pueden cubrir las plazas que ofrecen con matriculados de nuevo ingreso por preinscripción, esto es, evalúa la eficiencia productiva del sistema. La tasa de preferencia se refiere a la ratio demanda/oferta y valora qué porcentaje de la oferta se cubriría con estudiantes que quieren cursar la enseñanza en primera opción, es decir, revela, en términos relativos, el nivel de demanda de la enseñanza. La tasa de adecuación se define como la relación porcentual entre la matrícula de nuevo ingreso en primera opción por preinscripción y la matrícula total de nuevo ingreso por preinscripción. Fuente: Estadística de universidades, centros y titulaciones. Sistema Integrado de Información Universitaria (SIUU)

## PDI (personal docente e investigador) y características principales del PDI, curso 2016-2017

|  | Total PDI      | % sobre total | Posición entre las univ. (80) españolas | Ratio PDI/ población 2016 (miles) | Posición entre las univ. (74) españolas | % PDI ETC s/ PDI total | Posición entre las univ. (80) españolas | % de doctores | Posición entre las univ. (80) españolas | % de funcionarios | Posición entre las univ. (48) españolas | % de contratados indefinidos | Posición entre las univ. (80) españolas |
|--|----------------|---------------|---|-----------------------------------|---|------------------------|---|---------------|---|-------------------|---|------------------------------|---|
| <b>Total</b>                           | <b>120.383</b> | <b>100,0</b>  | --                                      | <b>2,59</b>                       | --                                      | <b>68,5</b>            | --                                      | <b>71,7</b>   | --                                      | <b>36,0</b>       | --                                      | <b>20,9</b>                  | --                                      |
| <b>U. públicas</b>                     | <b>102.297</b> | <b>85,0</b>   | --                                      | <b>2,20</b>                       | --                                      | <b>71,2</b>            | --                                      | <b>74,7</b>   | --                                      | <b>42,3</b>       | --                                      | <b>14,2</b>                  | --                                      |
| <b>U. privadas</b>                     | <b>18.086</b>  | <b>15,0</b>   | --                                      | <b>0,39</b>                       | --                                      | <b>53,2</b>            | --                                      | <b>54,6</b>   | --                                      | <b>na</b>         | --                                      | <b>58,2</b>                  | --                                      |
| Alicante                               | 2.201          | 1,8           | 19                                      | 1,20                              | 33                                      | 66,3                   | 47                                      | 65,2          | 53                                      | 40,3              | 29                                      | 10,1                         | 67                                      |
| Cardenal Herrera-CEU                   | 885            | 0,7           | 48-49                                   | 0,35                              | 54                                      | 53,1                   | 64                                      | 48,8          | 71                                      | na                | --                                      | 57,7                         | 20                                      |
| Católica de Valencia S. Vicente Mártir | 873            | 0,7           | 50                                      | 0,35                              | 55                                      | 57,1                   | 59                                      | 57,8          | 61                                      | na                | --                                      | 59,5                         | 18                                      |
| Europea de Valencia                    | 344            | 0,3           | 67                                      | 0,14                              | 64                                      | 43,7                   | 75                                      | 31,4          | 80                                      | na                | --                                      | 59,3                         | 19                                      |
| Jaume I de Castellón                   | 1.288          | 1,1           | 39                                      | 2,26                              | 9                                       | 62,2                   | 54                                      | 68,6          | 46                                      | 34,5              | 38                                      | 7,8                          | 75                                      |
| Miguel Hernández de Elche              | 1.162          | 1,0           | 41                                      | 0,63                              | 41                                      | 60,0                   | 57                                      | 69,6          | 43                                      | 29,1              | 42                                      | 15,6                         | 50                                      |
| Politécnica de Valencia                | 2.689          | 2,2           | 13                                      | 1,07                              | 36                                      | 79,5                   | 19                                      | 77,5          | 22                                      | 56,2              | 8                                       | 13,8                         | 55                                      |
| Valencia                               | 4.328          | 3,6           | 5-6                                     | 1,72                              | 21                                      | 66,8                   | 45                                      | 81,0          | 15                                      | 42,7              | 25                                      | 7,7                          | 76                                      |
| <b>Com. Valenciana</b>                 | <b>13.770</b>  | <b>11,4</b>   | <b>4</b>                                | <b>2,79</b>                       | <b>6</b>                                | <b>66,1</b>            | <b>14</b>                               | <b>70,9</b>   | <b>11</b>                               | <b>36,5</b>       | <b>9</b>                                | <b>17,7</b>                  | <b>8</b>                                |

|  | % de mujeres | Posición entre las univ. (80) españolas | % de menores de 40 años | Posición entre las univ. (80) españolas | % de 60 y más años | Posición entre las univ. (80) españolas | % de extranjeros | Posición entre las univ. (80) españolas |
|--|--------------|---|-------------------------|---|--------------------|---|------------------|---|
| <b>Total</b>                           | <b>41,3</b>  | --                                      | <b>19,4</b>             | --                                      | <b>14,9</b>        | --                                      | <b>2,6</b>       | --                                      |
| <b>U. públicas</b>                     | <b>40,8</b>  | --                                      | <b>16,6</b>             | --                                      | <b>16,4</b>        | --                                      | <b>2,1</b>       | --                                      |
| <b>U. privadas</b>                     | <b>44,0</b>  | --                                      | <b>34,8</b>             | --                                      | <b>6,7</b>         | --                                      | <b>5,3</b>       | --                                      |
| Alicante                               | 38,8         | 62                                      | 16,7                    | 54                                      | 10,6               | 40                                      | 1,7              | 42                                      |
| Cardenal Herrera-CEU                   | 48,6         | 13                                      | 40,5                    | 11                                      | 3,8                | 70                                      | 0,7              | 74-75                                   |
| Católica de Valencia S. Vicente Mártir | 45,1         | 27                                      | 31,4                    | 22                                      | 8,8                | 45                                      | 1,4              | 51                                      |
| Europea de Valencia                    | 47,1         | 19                                      | 49,1                    | 4                                       | 2,3                | 76                                      | 2,9              | 31                                      |
| Jaume I de Castellón                   | 44,2         | 33                                      | 21,3                    | 43                                      | 7,6                | 55                                      | 1,5              | 47                                      |
| Miguel Hernández de Elche              | 36,7         | 70                                      | 19,9                    | 45                                      | 9,6                | 43                                      | 0,8              | 71                                      |
| Politécnica de Valencia                | 30,5         | 76                                      | 12,2                    | 73                                      | 12,9               | 29                                      | 1,6              | 45                                      |
| Valencia                               | 43,2         | 38                                      | 15,3                    | 61                                      | 18,8               | 11                                      | 1,4              | 52                                      |
| <b>Com. Valenciana</b>                 | <b>40,1</b>  | <b>10</b>                               | <b>19,4</b>             | <b>9</b>                                | <b>12,5</b>        | <b>13</b>                               | <b>1,4</b>       | <b>11</b>                               |

Nota: PDI ETC: personal docente e investigador en equivalencia a tiempo completo. El PDI de las universidades públicas está compuesto por personal funcionario, profesorado contratado y personal emérito. El PDI de las universidades privadas está compuesto por profesorado contratado. No se computa como PDI al personal contratado para realizar como actividad principal la investigadora, independientemente de si su contrato conlleva o no carga docente. na es no aplica. Extranjeros por nacionalidad.

Fuente: Estadística de personal de las universidades. Sistema Integrado de Información Universitaria (SIU) e INE para la población

## PAS (personal de administración y servicios) y características principales del PAS, curso 2016-2017

|  | Total PAS     | % sobre total | Posición entre las univ. (82) españolas | Ratio PAS/ población 2016 (miles) | Posición entre las univ. (74) españolas | % PAS ETC s/ PAS total | Posición entre las univ. (82) españolas | % de funcionarios | Posición entre las univ. (50) españolas | % de contratados indefinidos | Posición entre las univ. (82) españolas |
|--|---------------|---------------|---|-----------------------------------|---|------------------------|---|-------------------|---|------------------------------|---|
| <b>Total</b>                           | <b>60.285</b> | <b>100,0</b>  | --                                      | <b>1,30</b>                       | --                                      | <b>97,8</b>            | --                                      | <b>52,7</b>       | --                                      | <b>35,8</b>                  | --                                      |
| <b>U. públicas</b>                     | <b>51.549</b> | <b>85,5</b>   | --                                      | <b>1,11</b>                       | --                                      | <b>98,5</b>            | --                                      | <b>61,6</b>       | --                                      | <b>27,6</b>                  | --                                      |
| <b>U. privadas</b>                     | <b>8.736</b>  | <b>14,5</b>   | --                                      | <b>0,19</b>                       | --                                      | <b>93,9</b>            | --                                      | <b>na</b>         | --                                      | <b>84,2</b>                  | --                                      |
| Alicante                               | 1.248         | 2,1           | 15                                      | 0,68                              | 31                                      | 99,9                   | 10                                      | 98,6              | 1                                       | 0,7                          | 78                                      |
| Cardenal Herrera-CEU                   | 294           | 0,5           | 59                                      | 0,12                              | 58                                      | 89,5                   | 78                                      | na                | --                                      | 83,0                         | 20                                      |
| Católica de Valencia S. Vicente Mártir | 379           | 0,6           | 51                                      | 0,15                              | 53                                      | 87,2                   | 80                                      | na                | --                                      | 82,8                         | 21                                      |
| Europea de Valencia                    | 58            | 0,1           | 78                                      | 0,02                              | 69                                      | 86,2                   | 81                                      | na                | --                                      | 100,0                        | 1-5                                     |
| Jaume I de Castellón                   | 634           | 1,1           | 38                                      | 1,11                              | 9                                       | 98,4                   | 45                                      | 84,4              | 12                                      | 0,5                          | 79                                      |
| Miguel Hernández de Elche              | 503           | 0,8           | 44                                      | 0,27                              | 45                                      | 99,6                   | 21                                      | 69,4              | 20                                      | 7,8                          | 68                                      |
| Politécnica de Valencia                | 1.537         | 2,5           | 10                                      | 0,61                              | 33                                      | 99,9                   | 11                                      | 90,2              | 10                                      | 8,5                          | 67                                      |
| Valencia                               | 1.853         | 3,1           | 8                                       | 0,74                              | 27                                      | 99,7                   | 17                                      | 90,2              | 11                                      | 6,8                          | 70                                      |
| <b>Com. Valenciana</b>                 | <b>6.506</b>  | <b>10,8</b>   | <b>4</b>                                | <b>1,32</b>                       | <b>5</b>                                | <b>98,3</b>            | <b>11</b>                               | <b>79,5</b>       | <b>7</b>                                | <b>14,2</b>                  | <b>12</b>                               |

|  | % de mujeres | Posición entre las univ. (82) españolas | % de menores de 40 años | Posición entre las univ. (82) españolas | % de 60 y más años | Posición entre las univ. (82) españolas | % de extranjeros | Posición entre las univ. (82) españolas |
|--|--------------|---|-------------------------|---|--------------------|---|------------------|---|
| <b>Total</b>                           | <b>60,6</b>  | --                                      | <b>17,7</b>             | --                                      | <b>9,2</b>         | --                                      | <b>1,3</b>       | --                                      |
| <b>U. públicas</b>                     | <b>59,6</b>  | --                                      | <b>12,9</b>             | --                                      | <b>10,1</b>        | --                                      | <b>0,8</b>       | --                                      |
| <b>U. privadas</b>                     | <b>66,8</b>  | --                                      | <b>45,9</b>             | --                                      | <b>3,9</b>         | --                                      | <b>4,1</b>       | --                                      |
| Alicante                               | 56,1         | 68                                      | 11,1                    | 55                                      | 6,3                | 41                                      | 0,7              | 49                                      |
| Cardenal Herrera-CEU                   | 74,1         | 3                                       | 34,7                    | 29                                      | 5,4                | 49                                      | 1,0              | 41                                      |
| Católica de Valencia S. Vicente Mártir | 52,2         | 78                                      | 50,9                    | 16                                      | 5,0                | 52                                      | 1,3              | 36                                      |
| Europea de Valencia                    | 72,4         | 7                                       | 58,6                    | 10                                      | 1,7                | 68                                      | 6,9              | 4                                       |
| Jaume I de Castellón                   | 60,9         | 49                                      | 22,6                    | 36                                      | 5,7                | 48                                      | 1,4              | 33                                      |
| Miguel Hernández de Elche              | 60,2         | 56                                      | 23,7                    | 35                                      | 3,2                | 61                                      | 1,2              | 38                                      |
| Politécnica de Valencia                | 53,9         | 75                                      | 12,7                    | 52                                      | 7,1                | 36                                      | 1,8              | 26                                      |
| Valencia                               | 64,9         | 32                                      | 9,6                     | 66                                      | 11,5               | 15                                      | 0,1              | 65                                      |
| <b>Com. Valenciana</b>                 | <b>59,6</b>  | <b>9</b>                                | <b>16,9</b>             | <b>7</b>                                | <b>7,5</b>         | <b>12</b>                               | <b>1,0</b>       | <b>7</b>                                |

Nota: PAS ETC: personal de administración y servicios en equivalencia a tiempo completo. na es no aplica. Extranjeros por nacionalidad.  
Fuente: Estadística de personal de las universidades. Sistema Integrado de Información Universitaria (SIU) e INE para la población

### Tasas, precios públicos y otros ingresos. 47 universidades públicas presenciales, año 2016, curso 2016-2017

|                           | Miles €          | % sobre total | Posición entre las univ. españolas | Por alumno (€) | Posición entre las univ. españolas | Variación respecto a 2015 (%) | Posición entre las univ. españolas | Variación respecto a 2009 (%) | Posición entre las univ. españolas |
|---------------------------|------------------|---------------|------------------------------------|----------------|------------------------------------|-------------------------------|------------------------------------|-------------------------------|------------------------------------|
| <b>Total</b>              | <b>1.947.927</b> | <b>100,0</b>  | <b>--</b>                          | <b>1.988</b>   | <b>--</b>                          | <b>0,0</b>                    | <b>--</b>                          | <b>18,4</b>                   | <b>--</b>                          |
| Alicante                  | 41.712           | 2,1           | 18                                 | 1.870          | 24                                 | -2,6                          | 29                                 | 45,2                          | 12                                 |
| Jaume I de Castellón      | 22.521           | 1,2           | 32                                 | 1.918          | 23                                 | 0,1                           | 22                                 | 46,0                          | 11                                 |
| Miguel Hernández de Elche | 22.279           | 1,1           | 33                                 | 2.159          | 19                                 | 24,9                          | 1                                  | 73,8                          | 4                                  |
| Politécnica de Valencia   | 68.242           | 3,5           | 7                                  | 3.183          | 4                                  | -1,5                          | 25                                 | -1,5                          | 31                                 |
| Valencia                  | 85.893           | 4,4           | 6                                  | 2.226          | 17                                 | 2,6                           | 16                                 | 27,3                          | 16                                 |
| <b>Com. Valenciana</b>    | <b>240.647</b>   | <b>12,4</b>   | <b>4</b>                           | <b>2.305</b>   | <b>4</b>                           | <b>1,9</b>                    | <b>7</b>                           | <b>24,2</b>                   | <b>5</b>                           |

Nota: Se toma el conjunto de alumnos matriculados en grado y primer y segundo ciclo.

Fuente: Elaboración propia con datos sobre presupuestos liquidados recopilados por la Fundación CYD y datos de la Estadística de estudiantes. Sistema Integrado de Información Universitaria (SIU)

### Transferencias corrientes. 47 universidades públicas presenciales, año 2016, curso 2016-2017

|                           | Miles €          | % sobre total | Posición entre las univ. españolas | Por alumno (€) | Posición entre las univ. españolas | Variación respecto a 2015 (%) | Posición entre las univ. españolas | Variación respecto a 2009 (%) | Posición entre las univ. españolas |
|---------------------------|------------------|---------------|------------------------------------|----------------|------------------------------------|-------------------------------|------------------------------------|-------------------------------|------------------------------------|
| <b>Total</b>              | <b>5.668.941</b> | <b>100,0</b>  | <b>--</b>                          | <b>5.786</b>   | <b>--</b>                          | <b>2,6</b>                    | <b>--</b>                          | <b>-16,7</b>                  | <b>--</b>                          |
| Alicante                  | 136.207          | 2,4           | 15                                 | 6.107          | 26                                 | 5,8                           | 11                                 | -12,1                         | 27                                 |
| Jaume I de Castellón      | 75.253           | 1,3           | 33                                 | 6.409          | 19                                 | 0,0                           | 33                                 | -16,3                         | 33                                 |
| Miguel Hernández de Elche | 74.374           | 1,3           | 34                                 | 7.206          | 7                                  | 7,0                           | 9                                  | -5,0                          | 13                                 |
| Politécnica de Valencia   | 215.747          | 3,8           | 5                                  | 10.064         | 1                                  | 2,6                           | 24                                 | -26,5                         | 42                                 |
| Valencia                  | 248.582          | 4,4           | 3                                  | 6.443          | 17                                 | 1,9                           | 29                                 | -17,4                         | 34                                 |
| <b>Com. Valenciana</b>    | <b>750.163</b>   | <b>13,2</b>   | <b>4</b>                           | <b>7.187</b>   | <b>5</b>                           | <b>3,1</b>                    | <b>5</b>                           | <b>-18,2</b>                  | <b>14</b>                          |

Nota: Se toma el conjunto de alumnos matriculados en grado y primer y segundo ciclo.

Fuente: Elaboración propia con datos sobre presupuestos liquidados recopilados por la Fundación CYD y datos de la Estadística de estudiantes. Sistema Integrado de Información Universitaria (SIU)

**Transferencias de capital. 47 universidades públicas presenciales, año 2016, curso 2016-2017**

|                           | Miles €          | % sobre total | Posición entre las univ. españolas | Por alumno (€) | Posición entre las univ. españolas | Variación respecto a 2015 (%) | Posición entre las univ. españolas | Variación respecto a 2009 (%) | Posición entre las univ. españolas |
|---------------------------|------------------|---------------|------------------------------------|----------------|------------------------------------|-------------------------------|------------------------------------|-------------------------------|------------------------------------|
| <b>Total</b>              | <b>1.342.939</b> | <b>100,0</b>  | <b>--</b>                          | <b>1.371</b>   | <b>--</b>                          | <b>16,4</b>                   | <b>--</b>                          | <b>-15,6</b>                  | <b>--</b>                          |
| Alicante                  | 17.345           | 1,3           | 22                                 | 778            | 29                                 | 23,3                          | 13                                 | -65,6                         | 37                                 |
| Jaume I de Castellón      | 10.762           | 0,8           | 30                                 | 917            | 25                                 | -6,8                          | 30                                 | 3,0                           | 10                                 |
| Miguel Hernández de Elche | 14.956           | 1,1           | 25                                 | 1.449          | 14                                 | 3,9                           | 23                                 | -42,8                         | 22                                 |
| Politécnica de Valencia   | 26.379           | 2,0           | 14                                 | 1.231          | 18                                 | -6,3                          | 29                                 | -58,0                         | 31                                 |
| Valencia                  | 36.537           | 2,7           | 10                                 | 947            | 24                                 | 8,4                           | 18                                 | -53,4                         | 27                                 |
| <b>Com. Valenciana</b>    | <b>105.979</b>   | <b>7,9</b>    | <b>5</b>                           | <b>1.015</b>   | <b>7</b>                           | <b>4,0</b>                    | <b>9</b>                           | <b>-53,6</b>                  | <b>9</b>                           |

Nota: Se toma el conjunto de alumnos matriculados en grado y primer y segundo ciclo.

Fuente: Elaboración propia con datos sobre presupuestos liquidados recopilados por la Fundación CYD y datos de la Estadística de estudiantes. Sistema Integrado de Información Universitaria (SIU)

**Ingresos no financieros. 47 universidades públicas presenciales, año 2016, curso 2016-2017**

|                           | Miles €          | % sobre total | Posición entre las univ. españolas | Por alumno (€) | Posición entre las univ. españolas | Variación respecto a 2015 (%) | Posición entre las univ. españolas | Variación respecto a 2009 (%) | Posición entre las univ. españolas |
|---------------------------|------------------|---------------|------------------------------------|----------------|------------------------------------|-------------------------------|------------------------------------|-------------------------------|------------------------------------|
| <b>Total</b>              | <b>9.009.277</b> | <b>100,0</b>  | <b>--</b>                          | <b>9.196</b>   | <b>--</b>                          | <b>3,9</b>                    | <b>--</b>                          | <b>-10,8</b>                  | <b>--</b>                          |
| Alicante                  | 196.231          | 2,2           | 18                                 | 8.798          | 28                                 | 5,3                           | 12                                 | -16,3                         | 42                                 |
| Jaume I de Castellón      | 109.141          | 1,2           | 33                                 | 9.296          | 21                                 | -0,6                          | 35                                 | -6,1                          | 12                                 |
| Miguel Hernández de Elche | 112.229          | 1,2           | 32                                 | 10.874         | 10                                 | 9,6                           | 8                                  | -5,4                          | 9                                  |
| Politécnica de Valencia   | 311.667          | 3,5           | 8                                  | 14.539         | 1                                  | 0,9                           | 27                                 | -27,0                         | 47                                 |
| Valencia                  | 372.108          | 4,1           | 5                                  | 9.645          | 18                                 | 2,7                           | 17                                 | -16,8                         | 43                                 |
| <b>Com. Valenciana</b>    | <b>1.101.376</b> | <b>12,2</b>   | <b>4</b>                           | <b>10.551</b>  | <b>4</b>                           | <b>2,9</b>                    | <b>6</b>                           | <b>-18,0</b>                  | <b>16</b>                          |

Nota: Se toma el conjunto de alumnos matriculados en grado y primer y segundo ciclo.

Fuente: Elaboración propia con datos sobre presupuestos liquidados recopilados por la Fundación CYD y datos de la Estadística de estudiantes. Sistema Integrado de Información Universitaria (SIU)

## Gastos de personal. 47 universidades públicas presenciales, año 2016, curso 2016-2017

|                           | Miles €          | % sobre total | Posición entre las univ. españolas | Por ocupado a tiempo completo (€) | Posición entre las univ. españolas | Variación respecto a 2015 (%) | Posición entre las univ. españolas | Variación respecto a 2009 (%) | Posición entre las univ. españolas |
|---------------------------|------------------|---------------|------------------------------------|-----------------------------------|------------------------------------|-------------------------------|------------------------------------|-------------------------------|------------------------------------|
| <b>Total</b>              | <b>5.804.604</b> | <b>100,0</b>  | <b>--</b>                          | <b>47.990</b>                     | <b>--</b>                          | <b>1,8</b>                    | <b>--</b>                          | <b>-0,5</b>                   | <b>--</b>                          |
| Alicante                  | 119.213          | 2,1           | 20                                 | 44.045                            | 38                                 | 5,9                           | 2                                  | 3,5                           | 17                                 |
| Jaume I de Castellón      | 67.588           | 1,2           | 33                                 | 47.453                            | 22                                 | 3,7                           | 10                                 | 15,9                          | 1                                  |
| Miguel Hernández de Elche | 47.995           | 0,8           | 42                                 | 40.052                            | 46                                 | 6,8                           | 1                                  | 11,3                          | 3                                  |
| Politécnica de Valencia   | 176.796          | 3,0           | 11                                 | 48.140                            | 16                                 | 1,5                           | 35                                 | -1,8                          | 35                                 |
| Valencia                  | 218.998          | 3,8           | 6                                  | 46.236                            | 31                                 | 1,9                           | 28                                 | 7,3                           | 8                                  |
| <b>Com. Valenciana</b>    | <b>630.589</b>   | <b>10,9</b>   | <b>4</b>                           | <b>45.900</b>                     | <b>12</b>                          | <b>3,1</b>                    | <b>4</b>                           | <b>4,9</b>                    | <b>5</b>                           |

Nota: Ocupado a tiempo completo se refiere a la suma del personal docente e investigador y del personal de administración y servicios en equivalencia a tiempo completo.

Fuente: Elaboración propia con datos sobre presupuestos liquidados recopilados por la Fundación CYD y datos de la Estadística de personal de las universidades. Sistema Integrado de Información Universitaria (SIU).

## Gastos corrientes en bienes y servicios. 47 universidades públicas presenciales, año 2016, curso 2016-2017

|                           | Miles €          | % sobre total | Posición entre las univ. españolas | Por alumno (€) | Posición entre las univ. españolas | Variación respecto a 2015 (%) | Posición entre las univ. españolas | Variación respecto a 2009 (%) | Posición entre las univ. españolas |
|---------------------------|------------------|---------------|------------------------------------|----------------|------------------------------------|-------------------------------|------------------------------------|-------------------------------|------------------------------------|
| <b>Total</b>              | <b>1.204.904</b> | <b>100,0</b>  | <b>--</b>                          | <b>1.230</b>   | <b>--</b>                          | <b>1,4</b>                    | <b>--</b>                          | <b>-10,8</b>                  | <b>--</b>                          |
| Alicante                  | 29.514           | 2,4           | 15                                 | 1.323          | 22                                 | 3,9                           | 16                                 | 16,9                          | 2                                  |
| Jaume I de Castellón      | 19.919           | 1,7           | 27                                 | 1.697          | 6                                  | 3,8                           | 17                                 | -17,7                         | 35                                 |
| Miguel Hernández de Elche | 25.454           | 2,1           | 20                                 | 2.466          | 1                                  | 5,8                           | 12                                 | 19,2                          | 1                                  |
| Politécnica de Valencia   | 37.682           | 3,1           | 8                                  | 1.758          | 4                                  | -1,0                          | 35                                 | -15,1                         | 30                                 |
| Valencia                  | 57.845           | 4,8           | 4                                  | 1.499          | 15                                 | 8,8                           | 7                                  | 4,7                           | 5                                  |
| <b>Com. Valenciana</b>    | <b>170.413</b>   | <b>14,1</b>   | <b>4</b>                           | <b>1.633</b>   | <b>3</b>                           | <b>4,6</b>                    | <b>4</b>                           | <b>0,0</b>                    | <b>2</b>                           |

Nota: Se toma el conjunto de alumnos matriculados en grado y primer y segundo ciclo.

Fuente: Elaboración propia con datos sobre presupuestos liquidados recopilados por la Fundación CYD y datos de la Estadística de estudiantes. Sistema Integrado de Información Universitaria (SIU).

**Inversiones reales. 47 universidades públicas presenciales, año 2016, curso 2016-2017**

|                           | Miles €          | % sobre total | Posición entre las univ. españolas | Por alumno (€) | Posición entre las univ. españolas | Variación respecto a 2015 (%) | Posición entre las univ. españolas | Variación respecto a 2009 (%) | Posición entre las univ. españolas |
|---------------------------|------------------|---------------|------------------------------------|----------------|------------------------------------|-------------------------------|------------------------------------|-------------------------------|------------------------------------|
| <b>Total</b>              | <b>1.210.274</b> | <b>100,0</b>  | <b>--</b>                          | <b>1.235</b>   | <b>--</b>                          | <b>-14,8</b>                  | <b>--</b>                          | <b>-42,1</b>                  | <b>--</b>                          |
| Alicante                  | 27.239           | 2,3           | 16                                 | 1.221          | 20                                 | 11,3                          | 10                                 | -48,9                         | 32                                 |
| Jaume I de Castellón      | 9.506            | 0,8           | 41                                 | 810            | 41                                 | 228,8                         | 1                                  | -69,2                         | 46                                 |
| Miguel Hernández de Elche | 15.535           | 1,3           | 33                                 | 1.505          | 13                                 | -16,6                         | 27                                 | -44,3                         | 27                                 |
| Politécnica de Valencia   | 75.996           | 6,3           | 1                                  | 3.545          | 1                                  | 7,6                           | 13                                 | -51,8                         | 36                                 |
| Valencia                  | 65.776           | 5,4           | 3                                  | 1.705          | 9                                  | -12,4                         | 21                                 | -44,0                         | 26                                 |
| <b>Com. Valenciana</b>    | <b>194.052</b>   | <b>16,0</b>   | <b>3</b>                           | <b>1.859</b>   | <b>3</b>                           | <b>1,2</b>                    | <b>4</b>                           | <b>-49,9</b>                  | <b>15</b>                          |

Nota: Se toma el conjunto de alumnos matriculados en grado y primer y segundo ciclo.

Fuente: Elaboración propia con datos sobre presupuestos liquidados recopilados por la Fundación CYD y datos de la Estadística de estudiantes. Sistema Integrado de Información Universitaria (SIU)

**Gastos no financieros. 47 universidades públicas presenciales, año 2016, curso 2016-2017**

|                           | Miles €          | % sobre total | Posición entre las univ. españolas | Por alumno (€) | Posición entre las univ. españolas | Variación respecto a 2015 (%) | Posición entre las univ. españolas | Variación respecto a 2009 (%) | Posición entre las univ. españolas |
|---------------------------|------------------|---------------|------------------------------------|----------------|------------------------------------|-------------------------------|------------------------------------|-------------------------------|------------------------------------|
| <b>Total</b>              | <b>8.565.054</b> | <b>100,0</b>  | <b>--</b>                          | <b>8.743</b>   | <b>--</b>                          | <b>-0,6</b>                   | <b>--</b>                          | <b>-11,6</b>                  | <b>--</b>                          |
| Alicante                  | 185.504          | 2,2           | 18                                 | 8.317          | 32                                 | 6,3                           | 3                                  | -8,4                          | 17                                 |
| Jaume I de Castellón      | 102.291          | 1,2           | 34                                 | 8.712          | 26                                 | 10,7                          | 1                                  | -17,0                         | 41                                 |
| Miguel Hernández de Elche | 93.659           | 1,1           | 37                                 | 9.075          | 18                                 | 1,8                           | 19                                 | -3,8                          | 8                                  |
| Politécnica de Valencia   | 301.349          | 3,5           | 9                                  | 14.057         | 1                                  | 2,6                           | 13                                 | -24,9                         | 47                                 |
| Valencia                  | 356.870          | 4,2           | 6                                  | 9.250          | 16                                 | -0,4                          | 26                                 | -11,7                         | 31                                 |
| <b>Com. Valenciana</b>    | <b>1.039.673</b> | <b>12,1</b>   | <b>4</b>                           | <b>9.960</b>   | <b>5</b>                           | <b>2,8</b>                    | <b>3</b>                           | <b>-15,4</b>                  | <b>14</b>                          |

Nota: Se toma el conjunto de alumnos matriculados en grado y primer y segundo ciclo.

Fuente: Elaboración propia con datos sobre presupuestos liquidados recopilados por la Fundación CYD y datos de la Estadística de estudiantes. Sistema Integrado de Información Universitaria (SIU)

## Relación entre ingresos y gastos. 47 universidades públicas presenciales, año 2016, curso 2016-2017

|                           | Saldo presupuestario (%) | Posición entre las univ. españolas | Capacidad/necesidad de financiación (%) | Posición entre las univ. españolas | Tasa de ahorro bruto (%) | Posición entre las univ. españolas |
|---------------------------|--------------------------|------------------------------------|---|------------------------------------|--------------------------|------------------------------------|
| <b>Total</b>              | <b>4,86</b>              | --                                 | <b>4,93</b>                             | --                                 | <b>4,61</b>              | --                                 |
| Alicante                  | 5,46                     | 14                                 | 5,47                                    | 17                                 | 11,60                    | 13                                 |
| Jaume I de Castellón      | 1,77                     | 31                                 | 6,28                                    | 11                                 | 5,70                     | 27                                 |
| Miguel Hernández de Elche | 9,39                     | 6                                  | 16,55                                   | 3                                  | 19,74                    | 3                                  |
| Politécnica de Valencia   | 3,55                     | 22                                 | 3,31                                    | 24                                 | 21,00                    | 2                                  |
| Valencia                  | 5,62                     | 13                                 | 4,10                                    | 21                                 | 13,98                    | 9                                  |
| <b>Com. Valenciana</b>    | <b>5,01</b>              | <b>3</b>                           | <b>5,60</b>                             | <b>3</b>                           | <b>15,31</b>             | <b>2</b>                           |

Nota: El saldo presupuestario se define como la diferencia entre los ingresos totales y los gastos totales liquidados en proporción de los ingresos totales. La capacidad (positiva) / necesidad (negativa) de financiación se define como la diferencia entre los ingresos no financieros y los gastos no financieros liquidados en proporción de los ingresos no financieros. La tasa de ahorro bruto se define como la diferencia entre los ingresos corrientes y los gastos corrientes liquidados en proporción de los ingresos corrientes.

Fuente: Elaboración propia con datos sobre presupuestos liquidados recopilados por la Fundación CYD

## 2. Graduados universitarios y mercado de trabajo

### Egresados. Estudios de grado. Total y por género, edad y nacionalidad. Curso 2016-2017

|  | Total          | % sobre total | Posición entre las univ. (79) españolas | Ratio egresados/población 2016 (miles) | Posición entre las univ. (73) españolas | % de mujeres | Posición entre las univ. (79) españolas | % de menos de 25 años | Posición entre las univ. (79) españolas | % de alumnos de nacionalidad extranjera | Posición entre las univ. (79) españolas |
|--|----------------|---------------|---|--|---|--------------|---|-----------------------|---|---|---|
| <b>Total</b>                           | <b>198.568</b> | <b>100,0</b>  | --                                      | <b>4,27</b>                            | --                                      | <b>58,4</b>  | --                                      | <b>65,9</b>           | --                                      | <b>3,5</b>                              | --                                      |
| <b>U. públicas</b>                     | <b>168.262</b> | <b>84,7</b>   | --                                      | <b>3,61</b>                            | --                                      | <b>58,0</b>  | --                                      | <b>68,5</b>           | --                                      | <b>3,0</b>                              | --                                      |
| <b>U. privadas</b>                     | <b>30.306</b>  | <b>15,3</b>   | --                                      | <b>0,65</b>                            | --                                      | <b>60,3</b>  | --                                      | <b>51,0</b>           | --                                      | <b>6,3</b>                              | --                                      |
| Alicante                               | 3.865          | 1,9           | 17                                      | 2,10                                   | 31                                      | 60,8         | 30                                      | 63,9                  | 55                                      | 4,0                                     | 22                                      |
| Cardenal Herrera-CEU                   | 1.136          | 0,6           | 59                                      | 0,45                                   | 52                                      | 60,8         | 31                                      | 64,4                  | 50                                      | 10,3                                    | 8                                       |
| Católica de Valencia S. Vicente Mártir | 1.601          | 0,8           | 47                                      | 0,64                                   | 50                                      | 62,3         | 22                                      | 67,7                  | 45                                      | 1,9                                     | 47                                      |
| Europea de Valencia                    | 143            | 0,1           | 74                                      | 0,06                                   | 69                                      | 62,9         | 15                                      | 33,6                  | 70                                      | 11,9                                    | 6                                       |
| Jaume I de Castellón                   | 1.796          | 0,9           | 43                                      | 3,15                                   | 12                                      | 62,0         | 24                                      | 73,7                  | 27                                      | 5,3                                     | 14                                      |
| Miguel Hernández de Elche              | 1.684          | 0,8           | 46                                      | 0,92                                   | 45                                      | 45,9         | 70                                      | 48,7                  | 66                                      | 2,6                                     | 34                                      |
| Politécnica de Valencia                | 3.810          | 1,9           | 19                                      | 1,51                                   | 38                                      | 36,9         | 76                                      | 64,2                  | 52                                      | 3,1                                     | 30                                      |
| Valencia                               | 6.863          | 3,5           | 5                                       | 2,73                                   | 24                                      | 62,8         | 18                                      | 74,3                  | 25                                      | 3,0                                     | 32                                      |
| <b>Com. Valenciana</b>                 | <b>20.898</b>  | <b>10,5</b>   | <b>4</b>                                | <b>4,24</b>                            | <b>4</b>                                | <b>56,1</b>  | <b>17</b>                               | <b>67,1</b>           | <b>11</b>                               | <b>3,8</b>                              | <b>5</b>                                |

Fuente: Estadística de estudiantes. Sistema Integrado de Información Universitaria (SIU) e INE para la población

**Egresados. Estudios de máster oficial. Total y por género, edad y nacionalidad.  
Curso 2016-2017**

|  | Total         | % sobre total | Posición entre las univ. (81) españolas | Ratio egresados/población 2016 (miles) | Posición entre las univ. (73) españolas | % de mujeres | Posición entre las univ. (81) españolas | % de menos de 25 años | Posición entre las univ. (81) españolas | % de alumnos de nacionalidad extranjera | Posición entre las univ. (81) españolas | De los cuales, % de América Latina y el Caribe | Posición entre las univ. (81) españolas |
|--|---------------|---------------|---|--|---|--------------|---|-----------------------|---|---|---|--|---|
| <b>Total</b>                           | <b>99.413</b> | <b>100,0</b>  | --                                      | <b>2,14</b>                            | --                                      | <b>57,0</b>  | --                                      | <b>37,6</b>           | --                                      | <b>20,3</b>                             | --                                      | <b>60,2</b>                                    | --                                      |
| <b>U. públicas</b>                     | <b>64.325</b> | <b>64,7</b>   | --                                      | <b>1,38</b>                            | --                                      | <b>57,1</b>  | --                                      | <b>45,1</b>           | --                                      | <b>18,8</b>                             | --                                      | <b>59,1</b>                                    | --                                      |
| <b>U. privadas</b>                     | <b>35.088</b> | <b>35,3</b>   | --                                      | <b>0,75</b>                            | --                                      | <b>56,8</b>  | --                                      | <b>23,9</b>           | --                                      | <b>23,0</b>                             | --                                      | <b>61,8</b>                                    | --                                      |
| Alicante                               | 1.109         | 1,1           | 37                                      | 0,60                                   | 35                                      | 55,0         | 49                                      | 46,3                  | 28                                      | 10,8                                    | 41                                      | 37,5   | 62                                      |
| Cardenal Herrera-CEU                   | 807           | 0,8           | 48                                      | 0,32                                   | 50                                      | 65,1         | 2                                       | 24,9                  | 62                                      | 18,8                                    | 27                                      | 6,6  | 77                                      |
| Católica de Valencia S. Vicente Mártir | 1.357         | 1,4           | 30                                      | 0,54                                   | 42                                      | 61,3         | 23                                      | 34,0                  | 55                                      | 5,4                                     | 67                                      | 80,8   | 9                                       |
| Europea de Valencia                    | 120           | 0,1           | 77                                      | 0,05                                   | 70                                      | 51,7         | 61                                      | 20,8                  | 67                                      | 0,8                                     | 81                                      | 0,0  | 79-81                                   |
| Jaume I de Castellón                   | 541           | 0,5           | 62                                      | 0,95                                   | 19                                      | 63,4         | 9                                       | 38,6                  | 46                                      | 10,7                                    | 42                                      | 44,8   | 52                                      |
| Miguel Hernández de Elche              | 1.432         | 1,4           | 26                                      | 0,78                                   | 27                                      | 60,7         | 28                                      | 28,6                  | 60                                      | 3,8                                     | 74                                      | 50,9   | 44                                      |
| Politécnica de Valencia                | 1.510         | 1,5           | 25                                      | 0,60                                   | 37                                      | 39,7         | 77                                      | 45,6                  | 32                                      | 28,5                                    | 17                                      | 61,5   | 33                                      |
| Valencia                               | 3.236         | 3,3           | 5                                       | 1,29                                   | 9                                       | 61,6         | 20                                      | 49,8                  | 18                                      | 14,7                                    | 33                                      | 71,2   | 19                                      |
| <b>Com. Valenciana</b>                 | <b>10.112</b> | <b>10,2</b>   | <b>4</b>                                | <b>2,05</b>                            | <b>5</b>                                | <b>57,7</b>  | <b>7</b>                                | <b>40,7</b>           | <b>10</b>                               | <b>13,5</b>                             | <b>6</b>                                | <b>56,5</b>                                    | <b>6</b>                                |

Fuente: Estadística de estudiantes. Sistema Integrado de Información Universitaria (SIIU) e INE para la población

**Porcentaje de egresados de grado y máster oficial en campos STEM (science, technology, engineering and mathematics). Curso 2016-2017**

|  | Ciencias, matemáticas y estadística | Posición entre las univ. (82) españolas | Informática y tecnologías de la información y comunicación | Posición entre las univ. (82) españolas | Ingeniería, industria y construcción | Posición entre las univ. (82) españolas | Total áreas STEM | Posición entre las univ. (82) españolas | Total egresados en áreas STEM / población 20-34 años (1.000) | Posición entre las univ. (74) españolas |
|--|-------------------------------------|---|--|---|--------------------------------------|---|------------------|---|--|---|
| <b>Total</b>                           | <b>5,6</b>                          | --                                      | <b>2,3</b>   | --                                      | <b>13,5</b>                          | --                                      | <b>21,4</b>      | --                                      | <b>8,15</b>  | --                                      |
| <b>U. públicas</b>                     | <b>7,0</b>                          | --                                      | <b>2,5</b>   | --                                      | <b>15,7</b>                          | --                                      | <b>25,1</b>      | --                                      | <b>7,46</b>  | --                                      |
| <b>U. privadas</b>                     | <b>0,8</b>                          | --                                      | <b>1,8</b>   | --                                      | <b>5,6</b>                           | --                                      | <b>8,2</b>       | --                                      | <b>0,69</b>  | --                                      |
| Alicante                               | 6,9                                 | 20                                      | 3,7  | 13                                      | 10,8                                 | 35                                      | 21,4             | 24                                      | 3,46   | 32                                      |
| Cardenal Herrera-CEU                   | 0,5                                 | 60                                      | 0,4  | 64                                      | 4,6                                  | 53                                      | 5,6              | 65                                      | 0,26   | 59                                      |
| Católica de Valencia S. Vicente Mártir | 1,6                                 | 52                                      | 0,0  | 68-82                                   | 0,5                                  | 78                                      | 2,0              | 77                                      | 0,15   | 64                                      |
| Europea de Valencia                    | 0,0                                 | 62-82                                   | 0,0  | 68-82                                   | 3,8                                  | 58                                      | 3,8              | 71                                      | 0,02   | 72                                      |
| Jaume I de Castellón                   | 2,8                                 | 42                                      | 3,1  | 16                                      | 11,8                                 | 34                                      | 17,7             | 41                                      | 4,47   | 24                                      |
| Miguel Hernández de Elche              | 3,7                                 | 38                                      | 0,4  | 62                                      | 15,9                                 | 22                                      | 20,0             | 30                                      | 2,03   | 40                                      |
| Politécnica de Valencia                | 4,4                                 | 32                                      | 6,9  | 5                                       | 62,7                                 | 4                                       | 74,0             | 4                                       | 9,53   | 5                                       |
| Valencia                               | 8,5                                 | 14                                      | 0,8  | 60                                      | 3,1                                  | 63                                      | 12,3             | 51                                      | 3,00   | 33                                      |
| <b>Com. Valenciana</b>                 | <b>5,4</b>                          | <b>10</b>                               | <b>2,3</b>   | <b>8</b>                                | <b>16,3</b>                          | <b>7</b>                                | <b>24,0</b>      | <b>7</b>                                | <b>9,18</b>  | <b>5</b>                                |

Fuente: Elaboración propia a partir de la Estadística de estudiantes. Sistema Integrado de Información Universitaria (SIU) e INE para la población de 20 a 34 años

## Tesis doctorales aprobadas y características de género, edad y nacionalidad de los doctores, año 2016

|  | Total         | % sobre total | Posición entre las univ. (73) españolas | Ratio tesis/población 2016 (miles) | Posición entre las univ. (68) españolas | % de mujeres | Posición entre las univ. (73) españolas | % de menos de 35 años | Posición entre las univ. (70) españolas | % de nacionalidad extranjera | Posición entre las univ. (70) españolas | De los cuales, % de América Latina y el Caribe | Posición entre las univ. (66) españolas |
|--|---------------|---------------|---|------------------------------------|---|--------------|---|-----------------------|---|------------------------------|---|--|---|
| <b>Total</b>                           | <b>20.049</b> | <b>100,0</b>  | --                                      | <b>0,431</b>                       | --                                      | <b>50,4</b>  | --                                      | <b>28,1</b>           | --                                      | <b>18,9</b>                  | --                                      | <b>60,8</b>                                    | --                                      |
| <b>U. públicas</b>                     | <b>18.757</b> | <b>93,6</b>   | --                                      | <b>0,403</b>                       | --                                      | <b>50,8</b>  | --                                      | <b>28,1</b>           | --                                      | <b>18,4</b>                  | --                                      | <b>60,0</b>                                    | --                                      |
| <b>U. privadas</b>                     | <b>1.292</b>  | <b>6,4</b>    | --                                      | <b>0,028</b>                       | --                                      | <b>44,7</b>  | --                                      | <b>28,2</b>           | --                                      | <b>26,8</b>                  | --                                      | <b>68,8</b>                                    | --                                      |
| Alicante                               | 353           | 1,8           | 20                                      | 0,192                              | 29                                      | 49,9         | 39                                      | 24,1                  | 52                                      | 24,9                         | 25                                      | 78,4   | 16                                      |
| Cardenal Herrera-CEU                   | 41            | 0,2           | 61                                      | 0,016                              | 57                                      | 43,9         | 50                                      | 24,4                  | 51                                      | 0,0                          | 67-70                                   | na   | --                                      |
| Católica de Valencia S. Vicente Mártir | 54            | 0,3           | 56                                      | 0,021                              | 56                                      | 40,7         | 57                                      | 18,5                  | 59                                      | 0,0                          | 67-70                                   | na   | --                                      |
| Jaume I de Castellón                   | 161           | 0,8           | 37                                      | 0,282                              | 19                                      | 54,7         | 13                                      | 34,8                  | 27                                      | 26,7                         | 22                                      | 44,2   | 55                                      |
| Miguel Hernández de Elche              | 113           | 0,6           | 43-44                                   | 0,061                              | 46                                      | 50,4         | 34                                      | 41,6                  | 18                                      | 11,5                         | 54                                      | 38,5   | 59                                      |
| Politécnica de Valencia                | 628           | 3,1           | 10                                      | 0,249                              | 23                                      | 40,9         | 56                                      | 27,7                  | 40                                      | 25,5                         | 24                                      | 68,8   | 26                                      |
| Valencia                               | 865           | 4,3           | 4                                       | 0,344                              | 10                                      | 55,8         | 11                                      | 29,2                  | 36                                      | 16,4                         | 44                                      | 65,5   | 35                                      |
| <b>Com. Valenciana</b>                 | <b>2.215</b>  | <b>11,0</b>   | <b>4</b>                                | <b>0,449</b>                       | <b>5</b>                                | <b>49,7</b>  | <b>10</b>                               | <b>28,7</b>           | <b>12</b>                               | <b>20,1</b>                  | <b>7</b>                                | <b>66,4</b>                                    | <b>10</b>                               |

Nota: na es no aplica.

Fuente: Estadística de tesis doctorales. Sistema Integrado de Información Universitaria (SIU) e INE para la población

## Indicadores de desempeño académico, egresados curso 2015-2016

| AMBOS SEXOS                            | Tasa de idoneidad, grados de cuatro años (%) | Posición entre las univ. (74) españolas | Tasa de graduación, grados de cuatro años (%) | Posición entre las univ. (74) españolas | Tasa de idoneidad, másteres oficiales de un año (%) | Posición entre las univ. (76) españolas | Tasa de graduación, másteres oficiales de un año (%) | Posición entre las univ. (78) españolas |
|--|--|---|---|---|---|---|--|---|
| <b>Total</b>                           | <b>34,9</b>                                  | --                                      | <b>47,0</b>                                   | --                                      | <b>72,7</b>   | --                                      | <b>83,0</b>  | --                                      |
| <b>U. públicas</b>                     | <b>33,6</b>                                  | --                                      | <b>45,6</b>                                   | --                                      | <b>73,3</b>   | --                                      | <b>85,2</b>  | --                                      |
| <b>U. privadas</b>                     | <b>49,5</b>                                  | --                                      | <b>61,7</b>                                   | --                                      | <b>71,5</b>   | --                                      | <b>78,5</b>  | --                                      |
| Alicante                               | 34,9   | 41                                      | 48,0  | 43                                      | 85,3  | 12                                      | 92,5   | 13                                      |
| Cardenal Herrera-CEU                   | 41,4   | 26                                      | 61,5  | 15                                      | nd  | --                                      | 75,4   | 66                                      |
| Católica de Valencia S. Vicente Mártir | 60,7   | 6                                       | 67,8  | 7                                       | 83,3  | 17                                      | 91,8   | 14                                      |
| Jaume I de Castellón                   | 30,7   | 52                                      | 42,5  | 52                                      | 47,6  | 68                                      | 76,4   | 64                                      |
| Miguel Hernández de Elche              | 27,6   | 62                                      | 38,1  | 64                                      | 80,4  | 30                                      | 89,6   | 22                                      |
| Politécnica de Valencia                | 28,7   | 58                                      | 42,7  | 51                                      | 65,4  | 61                                      | 85,9   | 40                                      |
| Valencia                               | 47,2   | 17                                      | 62,0  | 13                                      | 79,2  | 34                                      | 88,7   | 26                                      |
| <b>Com. Valenciana</b>                 | <b>39,0</b>                                  | <b>6</b>                                | <b>52,2</b>                                   | <b>6</b>                                | <b>77,5</b>   | <b>8</b>                                | <b>88,0</b>  | <b>6</b>                                |

Nota: La tasa de idoneidad es el porcentaje de estudiantes que finalizan la titulación en el tiempo teórico previsto. Se consideran grados de cuatro años (cohorte de entrada 2012-2013) y másteres oficiales de uno (cohorte de entrada 2015-2016), los mayoritarios. La tasa de graduación se refiere al porcentaje de estudiantes que finalizan la titulación en el tiempo teórico previsto más un curso más como máximo (cohorte de entrada 2011-2012 para estudios de grado y 2014-2015 para másteres). nd es no disponible.

Fuente: Anuario de indicadores universitarios. Sistema Integrado de Información Universitaria (SIU)

| HOMBRES                                | Tasa de idoneidad, grados de cuatro años (%) | Posición entre las univ. (73) españolas | Tasa de graduación, grados de cuatro años (%) | Posición entre las univ. (73) españolas | Tasa de idoneidad, másteres oficiales de un año (%) | Posición entre las univ. (76) españolas | Tasa de graduación, másteres oficiales de un año (%) | Posición entre las univ. (78) españolas |
|--|--|---|---|---|---|---|--|---|
| <b>Total</b>                           | <b>25,0</b>                                  | --                                      | <b>37,1</b>                                   | --                                      | <b>70,2</b>   | --                                      | <b>80,8</b>  | --                                      |
| <b>U. públicas</b>                     | <b>23,6</b>                                  | --                                      | <b>35,6</b>                                   | --                                      | <b>71,5</b>   | --                                      | <b>83,2</b>  | --                                      |
| <b>U. privadas</b>                     | <b>41,3</b>                                  | --                                      | <b>54,0</b>                                   | --                                      | <b>67,5</b>   | --                                      | <b>76,2</b>  | --                                      |
| Alicante                               | 26,1   | 39                                      | 37,3  | 39                                      | 85,9  | 11                                      | 92,5   | 7                                       |
| Cardenal Herrera-CEU                   | 31,7   | 23                                      | 50,3  | 16                                      | nd  | --                                      | 70,2   | 69                                      |
| Católica de Valencia S. Vicente Mártir | 51,5   | 7                                       | 57,9  | 9                                       | 81,6  | 21                                      | 90,9   | 12                                      |
| Jaume I de Castellón                   | 20,1   | 54                                      | 29,7  | 60                                      | 43,7  | 70                                      | 70,7   | 68                                      |
| Miguel Hernández de Elche              | 18,8   | 59                                      | 32,4  | 54                                      | 74,9  | 38                                      | 87,7   | 23                                      |
| Politécnica de Valencia                | 26,3   | 37                                      | 39,2  | 36                                      | 65,2  | 52                                      | 86,5   | 32                                      |
| Valencia                               | 37,6   | 16                                      | 52,0  | 14                                      | 75,6  | 35                                      | 86,2   | 35                                      |
| <b>Com. Valenciana</b>                 | <b>29,9</b>                                  | <b>4</b>                                | <b>42,3</b>                                   | <b>6</b>                                | <b>74,9</b>   | <b>8</b>                                | <b>86,5</b>  | <b>7</b>                                |
| MUJERES                                | Tasa de idoneidad, grados de cuatro años (%) | Posición entre las univ. (74) españolas | Tasa de graduación, grados de cuatro años (%) | Posición entre las univ. (74) españolas | Tasa de idoneidad, másteres oficiales de un año (%) | Posición entre las univ. (76) españolas | Tasa de graduación, másteres oficiales de un año (%) | Posición entre las univ. (76) españolas |
| <b>Total</b>                           | <b>43,4</b>                                  | --                                      | <b>55,3</b>                                   | --                                      | <b>74,6</b>   | --                                      | <b>84,7</b>  | --                                      |
| <b>U. públicas</b>                     | <b>42,2</b>                                  | --                                      | <b>54,1</b>                                   | --                                      | <b>74,5</b>   | --                                      | <b>86,7</b>  | --                                      |
| <b>U. privadas</b>                     | <b>56,3</b>                                  | --                                      | <b>67,6</b>                                   | --                                      | <b>74,6</b>   | --                                      | <b>80,4</b>  | --                                      |
| Alicante                               | 41,3   | 51                                      | 54,9  | 45                                      | 84,9  | 18                                      | 92,5   | 18                                      |
| Cardenal Herrera-CEU                   | 48,4   | 32                                      | 68,1  | 16                                      | nd  | --                                      | 78,4   | 63                                      |
| Católica de Valencia S. Vicente Mártir | 68,4   | 6                                       | 74,9  | 7                                       | 84,4  | 22                                      | 92,6   | 17                                      |
| Jaume I de Castellón                   | 39,8   | 52                                      | 53,0  | 47                                      | 49,3  | 68                                      | 79,1   | 61                                      |
| Miguel Hernández de Elche              | 38,2   | 54                                      | 44,8  | 65                                      | 84,5  | 20                                      | 91,0   | 22                                      |
| Politécnica de Valencia                | 33,3   | 63                                      | 50,4  | 55                                      | 65,8  | 61                                      | 85,0   | 45                                      |
| Valencia                               | 53,5   | 22                                      | 68,3  | 15                                      | 81,8  | 31                                      | 90,3   | 24                                      |
| <b>Com. Valenciana</b>                 | <b>46,8</b>                                  | <b>6</b>                                | <b>60,7</b>                                   | <b>6</b>                                | <b>79,4</b>   | <b>7</b>                                | <b>89,1</b>  | <b>6</b>                                |

### 3. Investigación y transferencia en las universidades españolas

#### Publicaciones científicas universitarias, 2012-2016

|  | Total          | % sobre total | Posición entre las univ. (61) españolas | Ratio publicaciones/PDI en equivalencia a jornada completa, curso 2016-2017 | Posición entre las univ. (61) españolas | % Q1        | Posición entre las univ. (61) españolas | % excelencia con liderazgo | Posición entre las univ. (61) españolas |
|--|----------------|---------------|---|---|---|-------------|---|----------------------------|---|
| <b>Total</b>                           | <b>387.763</b> | <b>100,0</b>  | --                                      | <b>4,87</b>   | --                                      | <b>52,5</b> | --                                      | <b>7,05</b>                | --                                      |
| <b>U. públicas</b>                     | <b>369.995</b> | <b>95,4</b>   | --                                      | <b>5,08</b>   | --                                      | <b>53,0</b> | --                                      | <b>7,10</b>                | --                                      |
| <b>U. privadas</b>                     | <b>17.768</b>  | <b>4,6</b>    | --                                      | <b>2,65</b>   | --                                      | <b>43,5</b> | --                                      | <b>6,00</b>                | --                                      |
| Alicante                               | 5.643          | 1,5           | 25                                      | 3,86  | 39                                      | 47,0        | 40                                      | 6,25                       | 37                                      |
| Cardenal Herrera-CEU                   | 649            | 0,2           | 59                                      | 1,38  | 59                                      | 42,2        | 51                                      | 2,39                       | 60                                      |
| Católica de Valencia S. Vicente Mártir | 737            | 0,2           | 58                                      | 1,48  | 58                                      | 33,1        | 57                                      | 2,84                       | 58                                      |
| Jaume I de Castellón                   | 4.072          | 1,1           | 34                                      | 5,09  | 19                                      | 53,2        | 22                                      | 8,91                       | 4                                       |
| Miguel Hernández de Elche              | 4.069          | 1,0           | 35                                      | 5,83  | 12                                      | 53,9        | 20                                      | 6,49                       | 34                                      |
| Politécnica de Valencia                | 13.346         | 3,4           | 10                                      | 6,24  | 9                                       | 46,9        | 42                                      | 8,65                       | 6                                       |
| Valencia                               | 17.151         | 4,4           | 4                                       | 5,94  | 11                                      | 54,2        | 19                                      | 6,01                       | 42                                      |
| <b>Com. Valenciana</b>                 | <b>45.666</b>  | <b>11,8</b>   | <b>4</b>                                | <b>5,10</b>   | <b>5</b>                                | <b>50,6</b> | <b>13</b>                               | <b>7,01</b>                | <b>8</b>                                |

|  | % publicaciones con empresas | Posición entre las univ. (61) españolas | % publicaciones citadas en documentos de solicitud de patentes | Posición entre las univ. (61) españolas | % publicaciones lideradas por la universidad citadas en documentos de solicitud de patentes | Posición entre las univ. (61) españolas | % publicaciones en colaboración con instituciones de la región | Posición entre las univ. (61) españolas |
|--|------------------------------|---|--|---|---|---|--|---|
| <b>Total</b>                           | <b>2,05</b>                  | --                                      | <b>1,33</b>  | --                                      | <b>0,63</b>   | --                                      | <b>36,25</b>   | --                                      |
| <b>U. públicas</b>                     | <b>2,04</b>                  | --                                      | <b>1,33</b>  | --                                      | <b>0,63</b>   | --                                      | <b>36,14</b>   | --                                      |
| <b>U. privadas</b>                     | <b>2,16</b>                  | --                                      | <b>1,43</b>  | --                                      | <b>0,52</b>   | --                                      | <b>38,58</b>   | --                                      |
| Alicante                               | 0,72                         | 55                                      | 0,92   | 37                                      | 0,60  | 24                                      | 8,21   | 59                                      |
| Cardenal Herrera-CEU                   | 0,82                         | 54                                      | 0,77   | 46                                      | 0,31  | 45                                      | 50,37  | 12                                      |
| Católica de Valencia S. Vicente Mártir | 1,18                         | 42                                      | 1,22   | 20                                      | 0,14  | 57                                      | 61,49  | 7                                       |
| Jaume I de Castellón                   | 1,36                         | 35                                      | 0,83   | 41                                      | 0,47  | 36                                      | 25,76  | 41                                      |
| Miguel Hernández de Elche              | 1,43                         | 32                                      | 2,02   | 6                                       | 1,43  | 1                                       | 34,58  | 25                                      |
| Politécnica de Valencia                | 1,96                         | 17                                      | 1,39   | 14                                      | 0,37  | 42                                      | 29,08  | 35                                      |
| Valencia                               | 1,39                         | 33                                      | 1,14   | 27                                      | 0,55  | 27                                      | 37,82  | 20                                      |
| <b>Com. Valenciana</b>                 | <b>1,46</b>                  | <b>11</b>                               | <b>1,23</b>  | <b>7</b>                                | <b>0,56</b>   | <b>8</b>                                | <b>30,80</b>   | <b>5</b>                                |

## Solicitudes de patentes nacionales (PAT) participadas por universidades y solicitudes de patentes internacionales PCT presentadas en la OEPM por universidades, 2006-2016

|                           | Total PAT    | % sobre total | Posición entre las univ. (48) españolas | Ratio PAT/ PDI en equivalencia a jornada completa, curso 2016-2017 (100) | Posición entre las univ. (48) españolas | Total PCT    | % sobre total | Posición entre las univ. (47) españolas | Ratio PCT/ PDI en equivalencia a jornada completa, curso 2016-2017 (100) | Posición entre las univ. (47) españolas |
|---------------------------|--------------|---------------|---|--|---|--------------|---------------|---|--|---|
| <b>Total</b>              | <b>5.921</b> | <b>100,0</b>  | <b>--</b>                               | <b>8,13</b>  | <b>--</b>                               | <b>2.262</b> | <b>100,0</b>  | <b>--</b>                               | <b>3,15</b>  | <b>--</b>                               |
| Alicante                  | 160          | 2,7           | 11                                      | 10,96  | 13                                      | 104          | 4,6           | 8                                       | 7,12   | 4                                       |
| Jaume I de Castellón      | 29           | 0,5           | 45                                      | 3,62   | 44                                      | 18           | 0,8           | 31                                      | 2,25   | 22                                      |
| Miguel Hernández de Elche | 76           | 1,3           | 30                                      | 10,90  | 15                                      | 30           | 1,3           | 21                                      | 4,30   | 11                                      |
| Politécnica de Valencia   | 266          | 4,5           | 4                                       | 12,45  | 7                                       | 134          | 5,9           | 4-5                                     | 6,27   | 7                                       |
| Valencia                  | 112          | 1,9           | 20                                      | 3,88   | 42                                      | 47           | 2,1           | 15                                      | 1,63   | 33                                      |
| <b>Com. Valenciana</b>    | <b>643</b>   | <b>10,9</b>   | <b>4</b>                                | <b>8,05</b>  | <b>7</b>                                | <b>333</b>   | <b>14,7</b>   | <b>3</b>                                | <b>4,17</b>  | <b>2</b>                                |

Nota: En el caso de las patentes nacionales se tiene en cuenta a los solicitantes, tanto si se trata del primer solicitante como del segundo, lo cual implica que varios solicitantes pueden compartir la titularidad de una misma solicitud de patente. En el caso de las patentes internacionales PCT se tienen en cuenta únicamente las solicitudes de patentes presentadas en la OEPM, faltan por contabilizar las solicitudes presentadas en la OMPI (Organización Mundial de la Propiedad Intelectual), de las cuales no se dispone de datos. Se ha tenido en cuenta al primer titular de la patente, es decir, cada patente corresponde a un titular. Las patentes PCT (*Patent Cooperation Treaty*) permiten garantizar la protección internacional de las invenciones. Se consideran solo las universidades con alguna patente solicitada en el periodo. No hay ninguna universidad privada que cumpla los criterios.

Fuente: OEPM (Oficina Española de Patentes y Marcas) y Estadística de personal de las universidades. Sistema Integrado de Información Universitaria (SIIU)

## Participación universitaria en proyectos de I+D individuales y en cooperación (PID) aprobados por el CDTI, 2012-2017

|                           | Total        | % sobre total | Posición entre las univ. (60) españolas | Ratio PID/ PDI en equivalencia a jornada completa, curso 2016-2017 (100) | Posición entre las univ. (60) españolas |
|---------------------------|--------------|---------------|---|--|---|
| <b>Total</b>              | <b>1.724</b> | <b>100,0</b>  | <b>--</b>                               | <b>2,20</b>  | <b>--</b>                               |
| <b>U. públicas</b>        | <b>1.638</b> | <b>95,0</b>   | <b>--</b>                               | <b>2,25</b>  | <b>--</b>                               |
| <b>U. privadas</b>        | <b>86</b>    | <b>5,0</b>    | <b>--</b>                               | <b>1,57</b>  | <b>--</b>                               |
| Alicante                  | 23           | 1,3           | 29                                      | 1,58   | 30                                      |
| Cardenal Herrera-CEU      | 3            | 0,2           | 53-55                                   | 0,64   | 54                                      |
| Jaume I de Castellón      | 22           | 1,3           | 30-32                                   | 2,75   | 13                                      |
| Miguel Hernández de Elche | 19           | 1,1           | 35-36                                   | 2,72   | 14                                      |
| Politécnica de Valencia   | 143          | 8,3           | 2                                       | 6,69   | 4                                       |
| Valencia                  | 38           | 2,2           | 15-16                                   | 1,32   | 39                                      |
| <b>Com. Valenciana</b>    | <b>248</b>   | <b>14,4</b>   | <b>3</b>                                | <b>2,93</b>  | <b>4</b>                                |

Nota: Varias universidades pueden participar en un mismo proyecto.

Fuente: CDTI (Centro para el Desarrollo Tecnológico Industrial) y Estadística de personal de las universidades. Sistema Integrado de Información Universitaria (SIIU)

# 11

**CASTILLA  
Y LEÓN**



## 1. Sistema universitario español: rasgos básicos

### Matriculados. Estudios de grado. Total y por género, edad y nacionalidad. Curso 2016-2017

|   | Total            | % sobre total | Posición entre las univ. (80) españolas | Ratio matriculados/población 2016 (miles) | Posición entre las univ. (74) españolas | % de mujeres | Posición entre las univ. (80) españolas | % de 18 a 21 años (edad típica) | Posición entre las univ. (80) españolas | % de alumnos de nacionalidad extranjera | Posición entre las univ. (80) españolas |
|---|------------------|---------------|---|---|---|--------------|---|---------------------------------|---|---|---|
| <b>Total</b>                            | <b>1.303.252</b> | <b>100,0</b>  | --                                      | <b>28,0</b>                               | --                                      | <b>54,7</b>  | --                                      | <b>48,9</b>                     | --                                      | <b>4,4</b>                              | --                                      |
| <b>U. públicas</b>                      | <b>1.116.463</b> | <b>85,7</b>   | --                                      | <b>24,0</b>                               | --                                      | <b>54,5</b>  | --                                      | <b>50,6</b>                     | --                                      | <b>3,8</b>                              | --                                      |
| <b>U. privadas</b>                      | <b>186.789</b>   | <b>14,3</b>   | --                                      | <b>4,0</b>                                | --                                      | <b>55,9</b>  | --                                      | <b>38,8</b>                     | --                                      | <b>8,3</b>                              | --                                      |
| Burgos                                  | 6.533            | 0,5           | 58                                      | 18,2                                      | 15                                      | 56,3         | 40                                      | 53,0                            | 51                                      | 2,4                                     | 54                                      |
| Católica Santa Teresa de Jesús de Ávila | 2.206            | 0,2           | 72                                      | 13,6                                      | 29                                      | 42,5         | 75                                      | 16,4                            | 73                                      | 1,4                                     | 70                                      |
| Europea Miguel de Cervantes             | 1.309            | 0,1           | 76                                      | 2,5                                       | 55                                      | 40,9         | 76                                      | 57,1                            | 34                                      | 1,8                                     | 64                                      |
| IE Universidad                          | 2.216            | 0,2           | 70                                      | 14,2                                      | 28                                      | 49,0         | 69                                      | 88,1                            | 1                                       | 50,0                                    | 2                                       |
| León                                    | 9.731            | 0,7           | 45                                      | 20,6                                      | 6                                       | 52,2         | 58                                      | 55,9                            | 44                                      | 1,6                                     | 67                                      |
| Pontificia de Salamanca                 | 4.285            | 0,3           | 63                                      | 12,7                                      | 31                                      | 62,9         | 6                                       | 43,7                            | 67                                      | 1,0                                     | 76                                      |
| Salamanca                               | 21.123           | 1,6           | 20                                      | 62,7                                      | 1                                       | 59,6         | 18                                      | 60,7                            | 19                                      | 4,0                                     | 41                                      |
| Valladolid                              | 19.939           | 1,5           | 21                                      | 38,0                                      | 3                                       | 54,6         | 45                                      | 56,3                            | 39                                      | 1,8                                     | 63                                      |
| <b>Castilla y León</b>                  | <b>67.342</b>    | <b>5,2</b>    | <b>5</b>                                | <b>27,8</b>                               | <b>3</b>                                | <b>55,7</b>  | <b>5</b>                                | <b>56,3</b>                     | <b>9</b>                                | <b>4,0</b>                              | <b>9</b>                                |

Nota: La población que se considera es la de la provincia donde está la sede principal de la universidad. En el caso de la comunidad autónoma la posición se refiere a la ocupada entre las 17 regiones españolas. La posición se refiere, en todos los casos, a la obtenida en una ordenación descendente, de mayor a menor valor de la variable en cuestión. Esta nota aplica para el resto de cuadros del informe autonómico.

Fuente: Estadística de estudiantes. Sistema Integrado de Información Universitaria (SIIU) e INE para la población

### Matriculados. Estudios de máster oficial. Total y por género, edad y nacionalidad. Curso 2016-2017

|   | Total          | % sobre total | Posición entre las univ. (81) españolas | Ratio matriculados/población 2016 (miles) | Posición entre las univ. (73) españolas | % de mujeres | Posición entre las univ. (81) españolas | % de menos de 25 años | Posición entre las univ. (81) españolas | % de alumnos de nacionalidad extranjera | Posición entre las univ. (81) españolas | De los cuales, % de América Latina y el Caribe | Posición entre las univ. (81) españolas |
|---|----------------|---------------|---|---|---|--------------|---|-----------------------|---|---|---|--|---|
| <b>Total</b>                            | <b>190.143</b> | <b>100,0</b>  | --                                      | <b>4,08</b>                               | --                                      | <b>54,4</b>  | --                                      | <b>36,2</b>           | --                                      | <b>20,4</b>                             | --                                      | <b>59,6</b>                                    | --                                      |
| <b>U. públicas</b>                      | <b>124.892</b> | <b>65,7</b>   | --                                      | <b>2,68</b>                               | --                                      | <b>53,4</b>  | --                                      | <b>42,9</b>           | --                                      | <b>19,2</b>                             | --                                      | <b>56,4</b>                                    | --                                      |
| <b>U. privadas</b>                      | <b>65.251</b>  | <b>34,3</b>   | --                                      | <b>1,40</b>                               | --                                      | <b>56,1</b>  | --                                      | <b>23,5</b>           | --                                      | <b>22,6</b>                             | --                                      | <b>64,8</b>                                    | --                                      |
| Burgos                                  | 481            | 0,3           | 69                                      | 1,34                                      | 31                                      | 50,5         | 57                                      | 49,5                  | 18                                      | 3,3                                     | 78                                      | 68,8   | 18                                      |
| Católica Santa Teresa de Jesús de Ávila | 300            | 0,2           | 75                                      | 1,84                                      | 16                                      | 44,3         | 68                                      | 9,7                   | 80                                      | 1,7                                     | 81                                      | 60,0   | 32                                      |
| Europea Miguel de Cervantes             | 216            | 0,1           | 78                                      | 0,41                                      | 59                                      | 41,2         | 74                                      | 13,0                  | 77                                      | 17,1                                    | 29                                      | 73,0   | 13                                      |
| IE Universidad                          | 1.992          | 1,0           | 34                                      | 12,79                                     | 1                                       | 41,2         | 73                                      | 35,8                  | 51                                      | 56,6                                    | 2                                       | 25,7   | 75                                      |
| León                                    | 1.030          | 0,5           | 60                                      | 2,18                                      | 12                                      | 49,1         | 61                                      | 45,1                  | 31                                      | 6,8                                     | 60                                      | 12,9   | 78                                      |
| Pontificia de Salamanca                 | 225            | 0,1           | 77                                      | 0,67                                      | 51                                      | 60,9         | 14                                      | 49,8                  | 17                                      | 8,4                                     | 54                                      | 47,4   | 45                                      |
| Salamanca                               | 1.778          | 0,9           | 38                                      | 5,27                                      | 3                                       | 60,0         | 19                                      | 48,3                  | 20                                      | 33,4                                    | 13                                      | 75,4   | 10                                      |
| Valladolid                              | 1.183          | 0,6           | 56                                      | 2,26                                      | 9                                       | 50,0         | 58                                      | 43,2                  | 34                                      | 16,9                                    | 30                                      | 68,0   | 21                                      |
| <b>Castilla y León</b>                  | <b>7.205</b>   | <b>3,8</b>    | <b>5</b>                                | <b>2,97</b>                               | <b>6</b>                                | <b>49,8</b>  | <b>15</b>                               | <b>41,0</b>           | <b>11</b>                               | <b>28,7</b>                             | <b>3</b>                                | <b>45,1</b>                                    | <b>12</b>                               |

Fuente: Estadística de estudiantes. Sistema Integrado de Información Universitaria (SIIU) e INE para la población

### Matriculados. Estudios de doctorado. RD 99/2011. Total y por género, edad y nacionalidad. Curso 2016-2017

|                         | Total         | % sobre total | Posición entre las univ. (71) españolas | Ratio matriculados/población 2016 (miles) | Posición entre las univ. (66) españolas | % de mujeres | Posición entre las univ. (71) españolas | % de 30 años y menos | Posición entre las univ. (71) españolas | % de alumnos de nacionalidad extranjera | Posición entre las univ. (71) españolas | De los cuales, % de América Latina y el Caribe | Posición entre las univ. (71) españolas |
|-------------------------|---------------|---------------|---|---|---|--------------|---|----------------------|---|---|---|--|---|
| <b>Total</b>            | <b>71.318</b> | <b>100,0</b>  | --                                      | <b>1,53</b>                               | --                                      | <b>49,7</b>  | --                                      | <b>43,0</b>          | --                                      | <b>24,9</b>                             | --                                      | <b>54,4</b>                                    | --                                      |
| <b>U. públicas</b>      | <b>67.945</b> | <b>95,3</b>   | --                                      | <b>1,46</b>                               | --                                      | <b>49,8</b>  | --                                      | <b>43,1</b>          | --                                      | <b>25,1</b>                             | --                                      | <b>54,4</b>                                    | --                                      |
| <b>U. privadas</b>      | <b>3.373</b>  | <b>4,7</b>    | --                                      | <b>0,07</b>                               | --                                      | <b>46,9</b>  | --                                      | <b>40,9</b>          | --                                      | <b>20,9</b>                             | --                                      | <b>56,2</b>                                    | --                                      |
| Burgos                  | 324           | 0,5           | 47                                      | 0,90                                      | 21                                      | 53,7         | 16                                      | 38,0                 | 46                                      | 17,9                                    | 45                                      | 70,7   | 13                                      |
| IE Universidad          | 51            | 0,1           | 65                                      | 0,33                                      | 42                                      | 23,5         | 71                                      | 25,5                 | 67                                      | 92,2                                    | 1                                       | 14,9   | 69                                      |
| León                    | 462           | 0,6           | 43                                      | 0,98                                      | 18                                      | 48,1         | 43                                      | 39,6                 | 39                                      | 20,6                                    | 37                                      | 49,5   | 49                                      |
| Pontificia de Salamanca | 52            | 0,1           | 64                                      | 0,15                                      | 50                                      | 53,8         | 15                                      | 36,5                 | 50                                      | 15,4                                    | 51                                      | 87,5   | 4                                       |
| Salamanca               | 2.035         | 2,9           | 10                                      | 6,04                                      | 1                                       | 49,1         | 38                                      | 39,4                 | 42                                      | 42,8                                    | 6                                       | 72,9   | 9                                       |
| Valladolid              | 1.450         | 2,0           | 17                                      | 2,77                                      | 3                                       | 50,3         | 31                                      | 36,1                 | 54                                      | 17,7                                    | 46                                      | 66,9   | 17                                      |
| <b>Castilla y León</b>  | <b>4.374</b>  | <b>6,1</b>    | <b>5</b>                                | <b>1,80</b>                               | <b>2</b>                                | <b>49,5</b>  | <b>9</b>                                | <b>38,0</b>          | <b>15</b>                               | <b>30,5</b>                             | <b>2</b>                                | <b>68,0</b>                                    | <b>3</b>                                |

Fuente: Estadística de estudiantes. Sistema Integrado de Información Universitaria (SIIU) e INE para la población

## Índice de especialización en las diversas ramas de enseñanza, según total de matriculados. Curso 2016-2017

|   | Ciencias Sociales y Jurídicas | Posición entre las univ. españolas | Ingeniería y Arquitectura | Posición entre las univ. españolas | Artes y Humanidades | Posición entre las univ. españolas | Ciencias de la Salud | Posición entre las univ. españolas | Ciencias     | Posición entre las univ. españolas |
|---|-------------------------------|------------------------------------|---------------------------|------------------------------------|---------------------|------------------------------------|----------------------|------------------------------------|--------------|------------------------------------|
| <b>Total</b>                            | <b>100,0</b>                  | --                                 | <b>100,0</b>              | --                                 | <b>100,0</b>        | --                                 | <b>100,0</b>         | --                                 | <b>100,0</b> | --                                 |
| <b>U. públicas</b>                      | <b>94,8</b>                   | --                                 | <b>109,2</b>              | --                                 | <b>110,7</b>        | --                                 | <b>92,4</b>          | --                                 | <b>115,7</b> | --                                 |
| <b>U. privadas</b>                      | <b>126,6</b>                  | --                                 | <b>52,9</b>               | --                                 | <b>45,4</b>         | --                                 | <b>138,8</b>         | --                                 | <b>19,4</b>  | --                                 |
| Burgos                                  | 113,8                         | 27                                 | 129,2                     | 18                                 | 66,9                | 45                                 | 69,5                 | 61                                 | 51,0         | 46                                 |
| Católica Santa Teresa de Jesús de Ávila | 97,6                          | 48                                 | 195,6                     | 7                                  | 5,5                 | 68                                 | 84,5                 | 46                                 | 32,1         | 50                                 |
| Europea Miguel de Cervantes             | 72,5                          | 73                                 | 65,8                      | 44                                 | 0,0                 | 73-82                              | 292,8                | 7                                  | 21,7         | 55                                 |
| IE Universidad                          | 207,6                         | 1                                  | 13,0                      | 76                                 | 0,0                 | 73-82                              | 0,0                  | 79-82                              | 0,0          | 66-82                              |
| León                                    | 86,7                          | 61                                 | 132,6                     | 15                                 | 67,0                | 44                                 | 96,2                 | 40                                 | 166,6        | 7                                  |
| Pontificia de Salamanca                 | 121,2                         | 24                                 | 24,2                      | 66                                 | 2,8                 | 71                                 | 214,0                | 11                                 | 0,0          | 66-82                              |
| Salamanca                               | 82,6                          | 65                                 | 60,0                      | 48                                 | 173,9               | 4                                  | 123,1                | 28                                 | 162,6        | 8                                  |
| Valladolid                              | 98,9                          | 44                                 | 131,2                     | 16                                 | 87,3                | 31                                 | 82,1                 | 50                                 | 87,4         | 34                                 |
| <b>Castilla y León</b>                  | <b>100,0</b>                  | <b>10</b>                          | <b>96,9</b>               | <b>13</b>                          | <b>96,0</b>         | <b>5</b>                           | <b>103,2</b>         | <b>8</b>                           | <b>106,3</b> | <b>9</b>                           |

$$\frac{E_{ij} / E_{jt}}{E_{it} / E_{it}} \times 100$$

Nota: El índice de especialización se calcula como:  $\frac{E_{ij} / E_{jt}}{E_{it} / E_{it}} \times 100$ , donde E hace referencia a los estudiantes matriculados, i es la rama de enseñanza, j la universidad y t el total, es decir, el valor para España. Un valor superior a 100 indica que, en comparación con España, esa universidad j está especializada en la rama i. 82 universidades.

Fuente: Elaboración propia a partir de la Estadística de estudiantes. Sistema Integrado de Información Universitaria (SIIU)

## Indicadores de desempeño académico, matriculados estudios de grado, curso 2015-2016

| AMBOS SEXOS                             | Tasa de rendimiento (%) | Posición entre las univ. (80) españolas | Número medio de créditos matriculados por alumno | Posición entre las univ. (80) españolas | Créditos matriculados en segunda y sucesivas matrículas s/total créditos matriculados (%) | Posición entre las univ. (80) españolas | Tasa de abandono estudio en primer año (%) | Posición entre las univ. (77) españolas | Tasa global de abandono estudio (%) | Posición entre las univ. (74) españolas | Tasa global de transición al máster (%) | Posición entre las univ. (77) españolas | Tasa de transición en la propia universidad (%) | Posición entre las univ. (77) españolas |
|---|-------------------------|---|--|---|---|---|--|---|-------------------------------------|---|---|---|---|---|
| <b>Total</b>                            | <b>77,7</b>             | --                                      | <b>51,8</b>                                      | --                                      | <b>13,7</b>   | --                                      | <b>21,8</b>                                | --                                      | <b>35,2</b>                         | --                                      | <b>22,9</b>                             | --                                      | <b>13,0</b>                                     | --                                      |
| <b>U. públicas</b>                      | <b>76,6</b>             | --                                      | <b>52,1</b>                                      | --                                      | <b>14,6</b>   | --                                      | <b>22,6</b>                                | --                                      | <b>36,1</b>                         | --                                      | <b>24,8</b>                             | --                                      | <b>14,2</b>                                     | --                                      |
| <b>U. privadas</b>                      | <b>85,1</b>             | --                                      | <b>49,5</b>                                      | --                                      | <b>8,0</b>  | --                                      | <b>16,8</b>                                | --                                      | <b>29,3</b>                         | --                                      | <b>13,8</b>                             | --                                      | <b>7,4</b>                                      | --                                      |
| Burgos                                  | 81,7                    | 38                                      | 53,3   | 63                                      | 13,1  | 35                                      | 11,7                                       | 66                                      | 21,2                                | 62                                      | 20,5                                    | 47                                      | 10,3  | 45                                      |
| Católica Santa Teresa de Jesús de Ávila | 70,4                    | 77                                      | 37,5   | 77                                      | 17,2  | 9                                       | 27,0                                       | 6                                       | 41,3                                | 4                                       | 8,8                                     | 67                                      | 3,2   | 67                                      |
| Europea Miguel de Cervantes             | 83,1                    | 32                                      | 55,2   | 46                                      | 7,1   | 63                                      | 16,2                                       | 44                                      | 34,7                                | 14                                      | 28,7                                    | 15                                      | 0,0   | 73-77                                   |
| IE Universidad                          | 95,6                    | 1                                       | 61,6   | 3                                       | 1,7   | 77                                      | 14,5                                       | 52                                      | 33,5                                | 19                                      | 8,7                                     | 68                                      | 7,9   | 56                                      |
| León                                    | 78,1                    | 54                                      | 51,5   | 69                                      | 14,7  | 19                                      | 7,4  | 77                                      | 15,7                                | 70                                      | 15,4                                    | 60                                      | 6,3   | 59                                      |
| Pontificia de Salamanca                 | 90,1                    | 9                                       | 55,3   | 45                                      | 6,9   | 64                                      | 8,1  | 76                                      | 10,8                                | 74                                      | 10,3                                    | 64                                      | 3,7   | 64                                      |
| Salamanca                               | 81,2                    | 40                                      | 57,3   | 16                                      | 13,1  | 33                                      | 10,8                                       | 71                                      | 19,6                                | 64                                      | 22,7                                    | 34                                      | 8,8   | 51                                      |
| Valladolid                              | 79,5                    | 48                                      | 55,5   | 40                                      | 14,9  | 18                                      | 15,8                                       | 46                                      | 22,3                                | 58                                      | 17,6                                    | 54                                      | 8,9   | 50                                      |
| <b>Castilla y León</b>                  | <b>81,1</b>             | <b>5</b>                                | <b>54,8</b>                                      | <b>10</b>                               | <b>13,1</b>   | <b>13</b>                               | <b>12,2</b>                                | <b>17</b>                               | <b>20,1</b>                         | <b>17</b>                               | <b>17,6</b>                             | <b>17</b>                               | <b>7,5</b>                                      | <b>17</b>                               |

Nota: La tasa de rendimiento se define como la ratio, en porcentaje, entre los créditos aprobados y los matriculados. La tasa de abandono del estudio en primer año se define como la proporción de estudiantes de nuevo ingreso en el curso X, no titulados en ese curso y no matriculados en ese estudio en el curso X+1 ni X+2. La tasa global de abandono del estudio se define como la suma de las tasas parciales de abandono en primer, segundo y tercer año, definidas las dos últimas como la proporción de estudiantes de nuevo ingreso en el curso X, matriculados en el mismo estudio en el curso X+1 y no titulados, y no matriculados en ese estudio en el curso X+2 ni X+3; y la proporción de estudiantes de nuevo ingreso en el curso X, matriculados en el mismo estudio en el curso X+2 y no titulados, y no matriculados en ese estudio en el curso X+3 ni X+4. La tasa global de transición al máster se refiere al porcentaje de estudiantes que al finalizar un grado comienzan un máster en el curso inmediatamente posterior, en cualquier universidad del sistema universitario español. También se ofrece la tasa de transición en la propia universidad en la que se estudió el grado.

Fuente: Anuario de indicadores universitarios. Sistema Integrado de Información Universitaria (SIU)

| HOMBRES                              | Tasa de rendimiento (%) | Posición entre las univ. (80) españolas | Número medio de créditos matriculados por alumno | Posición entre las univ. (80) españolas | Créditos matriculados en segunda y sucesivas matriculas s/total créditos matriculados (%) | Posición entre las univ. (80) españolas | Tasa de abandono estudio en primer año (%) | Posición entre las univ. (77) españolas | Tasa global de abandono estudio (%) | Posición entre las univ. (74) españolas | Tasa global de transición al máster (%) | Posición entre las univ. (76) españolas | Tasa de transición al máster en la propia universidad (%) | Posición entre las univ. (76) españolas |
|--------------------------------------|-------------------------|---|--|---|---|---|--|---|-------------------------------------|---|---|---|---|---|
| <b>Total</b>                         | <b>72,5</b>             | --                                      | <b>51,1</b>                                      | --                                      | <b>16,6</b>   | --                                      | <b>25,0</b>                                | --                                      | <b>39,7</b>                         | --                                      | <b>27,4</b>                             | --                                      | <b>16,5</b>   | --                                      |
| <b>U. públicas</b>                   | <b>71,2</b>             | --                                      | <b>51,4</b>                                      | --                                      | <b>17,5</b>   | --                                      | <b>25,9</b>                                | --                                      | <b>40,9</b>                         | --                                      | <b>29,4</b>                             | --                                      | <b>17,8</b>   | --                                      |
| <b>U. privadas</b>                   | <b>81,2</b>             | --                                      | <b>48,6</b>                                      | --                                      | <b>10,0</b>   | --                                      | <b>19,1</b>                                | --                                      | <b>31,5</b>                         | --                                      | <b>18,2</b>                             | --                                      | <b>10,3</b>   | --                                      |
| Burgos                               | 75,3                    | 41                                      | 51,7   | 66                                      | 17,6  | 23                                      | 12,2                                       | 72                                      | 24,3                                | 63                                      | 27,9                                    | 34                                      | 15,8  | 33                                      |
| Católica S. Teresa de Jesús de Ávila | 67,3                    | 73                                      | 36,2   | 77                                      | 19,8  | 14                                      | 27,2                                       | 11                                      | 41,6                                | 12                                      | 7,8                                     | 69                                      | 2,1   | 70                                      |
| Europea Miguel de Cervantes          | 81,7                    | 19                                      | 55,7   | 29                                      | 8,9   | 64                                      | 16,1                                       | 57                                      | 35,9                                | 24                                      | 30,8                                    | 25                                      | 0,0   | 72-76                                   |
| IE Universidad                       | 95,3                    | 1                                       | 61,7   | 3                                       | 2,1   | 77                                      | 16,3                                       | 55                                      | 29,0                                | 52                                      | 4,9                                     | 74                                      | 4,9   | 65                                      |
| León                                 | 74,1                    | 48                                      | 48,8   | 74                                      | 17,0  | 30                                      | 7,4  | 76                                      | 19,5                                | 70                                      | 14,6                                    | 62                                      | 5,5   | 61                                      |
| Pontificia de Salamanca              | 86,3                    | 9                                       | 54,2   | 49                                      | 8,6   | 65                                      | 12,1                                       | 73                                      | 14,1                                | 73                                      | 16,4                                    | 60                                      | 7,2   | 58                                      |
| Salamanca                            | 74,9                    | 45                                      | 56,4   | 19                                      | 16,5  | 31                                      | 13,6                                       | 65                                      | 26,6                                | 58                                      | 24,2                                    | 47                                      | 9,2   | 55                                      |
| Valladolid                           | 72,7                    | 54                                      | 54,9   | 40                                      | 18,8  | 16                                      | 20,8                                       | 34                                      | 32,0                                | 41                                      | 22,8                                    | 50                                      | 12,5  | 48                                      |
| <b>Castilla y León</b>               | <b>75,5</b>             | <b>5</b>                                | <b>53,4</b>                                      | <b>12</b>                               | <b>16,3</b>   | <b>13</b>                               | <b>14,5</b>                                | <b>17</b>                               | <b>26,3</b>                         | <b>17</b>                               | <b>19,2</b>                             | <b>17</b>                               | <b>8,3</b>  | <b>17</b>                               |

| MUJERES                              | Tasa de rendimiento (%) | Posición entre las univ. (80) españolas | Número medio de créditos matriculados por alumno | Posición entre las univ. (80) españolas | Créditos matriculados en segunda y sucesivas matriculas s/total créditos matriculados (%) | Posición entre las univ. (80) españolas | Tasa de abandono estudio en primer año (%) | Posición entre las univ. (77) españolas | Tasa global de abandono estudio (%) | Posición entre las univ. (74) españolas | Tasa global de transición al máster (%) | Posición entre las univ. (77) españolas | Tasa de transición al máster en la propia universidad (%) | Posición entre las univ. (77) españolas |
|--------------------------------------|-------------------------|---|--|---|---|---|--|---|-------------------------------------|---|---|---|---|---|
| <b>Total</b>                         | <b>81,9</b>             | --                                      | <b>52,4</b>                                      | --                                      | <b>11,4</b>   | --                                      | <b>19,0</b>                                | --                                      | <b>31,3</b>                         | --                                      | <b>19,9</b>                             | --                                      | <b>10,8</b>   | --                                      |
| <b>U. públicas</b>                   | <b>81,0</b>             | --                                      | <b>52,7</b>                                      | --                                      | <b>12,1</b>   | --                                      | <b>19,7</b>                                | --                                      | <b>31,9</b>                         | --                                      | <b>21,9</b>                             | --                                      | <b>11,9</b>   | --                                      |
| <b>U. privadas</b>                   | <b>88,1</b>             | --                                      | <b>50,2</b>                                      | --                                      | <b>6,5</b>  | --                                      | <b>14,9</b>                                | --                                      | <b>27,5</b>                         | --                                      | <b>11,1</b>                             | --                                      | <b>5,6</b>  | --                                      |
| Burgos                               | 86,4                    | 35                                      | 54,6   | 55                                      | 9,7   | 38                                      | 11,2                                       | 60                                      | 18,4                                | 63                                      | 16,4                                    | 49                                      | 7,4   | 53                                      |
| Católica S. Teresa de Jesús de Ávila | 75,0                    | 77                                      | 39,6   | 76                                      | 13,2  | 15                                      | 26,6                                       | 5                                       | 40,9                                | 4                                       | 10,5                                    | 64                                      | 5,3   | 58                                      |
| Europea Miguel de Cervantes          | 85,3                    | 39                                      | 54,5   | 56                                      | 4,4   | 67                                      | 16,5                                       | 17                                      | 32,8                                | 10                                      | 25,7                                    | 17                                      | 0,0   | 73-77                                   |
| IE Universidad                       | 95,9                    | 1                                       | 61,5   | 4                                       | 1,3   | 77                                      | 12,4                                       | 51                                      | 39,5                                | 5                                       | 12,1                                    | 62                                      | 10,6  | 36                                      |
| León                                 | 81,6                    | 62                                      | 54,2   | 59                                      | 12,7  | 17                                      | 7,4  | 75                                      | 12,4                                | 70                                      | 16,8                                    | 48                                      | 7,6   | 50                                      |
| Pontificia de Salamanca              | 92,3                    | 10                                      | 56,0   | 39                                      | 5,8   | 60                                      | 6,3  | 77                                      | 9,1                                 | 74                                      | 7,4                                     | 69                                      | 2,0   | 69                                      |
| Salamanca                            | 85,4                    | 38                                      | 58,0   | 18                                      | 10,9  | 34                                      | 8,8  | 71                                      | 15,1                                | 68                                      | 21,8                                    | 30                                      | 8,5   | 47                                      |
| Valladolid                           | 84,9                    | 41                                      | 56,0   | 40                                      | 11,8  | 23                                      | 11,9                                       | 58                                      | 15,5                                | 67                                      | 15,0                                    | 55                                      | 7,0   | 54                                      |
| <b>Castilla y León</b>               | <b>85,5</b>             | <b>6</b>                                | <b>56,0</b>                                      | <b>7</b>                                | <b>10,6</b>   | <b>12</b>                               | <b>10,1</b>                                | <b>16</b>                               | <b>15,4</b>                         | <b>17</b>                               | <b>16,5</b>                             | <b>15</b>                               | <b>6,9</b>  | <b>17</b>                               |

## Indicadores de desempeño académico, matriculados estudios de máster oficial, curso 2015-2016

| AMBOS SEXOS                             | Tasa de rendimiento (%) | Posición entre las univ. (80) españolas | Número medio de créditos matriculados por alumno | Posición entre las univ. (80) españolas | Créditos matriculados en segunda y sucesivas matriculadas s/total créditos matriculados (%) | Posición entre las univ. (80) españolas | Tasa de abandono estudio en primer año (%) | Posición entre las univ. (78) españolas | Tasa global de abandono estudio (%) | Posición entre las univ. (74) españolas |
|---|-------------------------|---|--|---|---|---|--|---|-------------------------------------|---|
| <b>Total</b>                            | <b>89,07</b>            | --                                      | <b>45,87</b>                                     | --                                      | <b>3,49</b>   | --                                      | <b>13,33</b>                               | --                                      | <b>23,39</b>                        | --                                      |
| <b>U. públicas</b>                      | <b>89,23</b>            | --                                      | <b>46,22</b>                                     | --                                      | <b>3,63</b>   | --                                      | <b>11,83</b>                               | --                                      | <b>22,55</b>                        | --                                      |
| <b>U. privadas</b>                      | <b>88,72</b>            | --                                      | <b>45,15</b>                                     | --                                      | <b>3,18</b>   | --                                      | <b>16,61</b>                               | --                                      | <b>25,84</b>                        | --                                      |
| Burgos                                  | 95,21                   | 13                                      | 48,98  | 31                                      | 2,66  | 46                                      | 6,34                                       | 65                                      | 4,62                                | 71                                      |
| Católica Santa Teresa de Jesús de Ávila | 80,90                   | 72                                      | 39,37  | 76                                      | 7,13  | 7                                       | 16,22                                      | 18                                      | 25,44                               | 24                                      |
| Europea Miguel de Cervantes             | 86,23                   | 67                                      | 43,00  | 71                                      | 0,00  | 76-80                                   | nd   | --                                      | nd                                  | --                                      |
| IE Universidad                          | 100,00                  | 1                                       | 66,89  | 1                                       | 0,00  | 76-80                                   | 2,72                                       | 77                                      | 0,37                                | 74                                      |
| León                                    | 91,84                   | 43                                      | 46,99  | 46                                      | 3,22  | 40                                      | 8,10                                       | 48                                      | 10,31                               | 64                                      |
| Pontificia de Salamanca                 | 95,59                   | 12                                      | 53,56  | 9                                       | 0,56  | 72                                      | 2,78                                       | 76                                      | nd                                  | --                                      |
| Salamanca                               | 95,65                   | 10                                      | 53,10  | 10                                      | 1,60  | 59                                      | 5,43                                       | 71                                      | 9,77                                | 65                                      |
| Valladolid                              | 94,15                   | 16                                      | 47,70  | 37                                      | 2,68  | 45                                      | 8,71                                       | 45                                      | 10,89                               | 61                                      |
| <b>Castilla y León</b>                  | <b>95,80</b>            | <b>2</b>                                | <b>54,02</b>                                     | <b>1</b>                                | <b>1,62</b>   | <b>14</b>                               | <b>5,44</b>                                | <b>17</b>                               | <b>7,74</b>                         | <b>17</b>                               |

Nota: La tasa de rendimiento se define como la ratio, en porcentaje, entre los créditos aprobados y los matriculados. La tasa de abandono del estudio en primer año se define como la proporción de estudiantes de nuevo ingreso en el curso X, no titulados en ese curso y no matriculados en ese estudio en el curso X+1 ni X+2. La tasa global de abandono del estudio se define como la suma de las tasas parciales de abandono en primer, segundo y tercer año, definidas las dos últimas como la proporción de estudiantes de nuevo ingreso en el curso X, matriculados en el mismo estudio en el curso X+1 y no titulados, y no matriculados en ese estudio en el curso X+2 ni X+3; y la proporción de estudiantes de nuevo ingreso en el curso X, matriculados en el mismo estudio en el curso X+2 y no titulados, y no matriculados en ese estudio en el curso X+3 ni X+4. nd es no disponible.

Fuente: Anuario de indicadores universitarios. Sistema Integrado de Información Universitaria (SIU)

| HOMBRES                                 | Tasa de rendimiento (%) | Posición entre las univ. (80) españolas | Número medio de créditos matriculados por alumno | Posición entre las univ. (80) españolas | Créditos matriculados en segunda y sucesivas matriculas s/total créditos matriculados (%) | Posición entre las univ. (80) españolas | Tasa de abandono estudio en primer año (%) | Posición entre las univ. (77) españolas | Tasa global de abandono estudio (%) | Posición entre las univ. (74) españolas |
|---|-------------------------|---|--|---|---|---|--|---|-------------------------------------|---|
| <b>Total</b>                            | <b>88,11</b>            | --                                      | <b>45,59</b>                                     | --                                      | <b>3,79</b>   | --                                      | <b>14,94</b>                               | --                                      | <b>25,53</b>                        | --                                      |
| <b>U. públicas</b>                      | <b>88,49</b>            | --                                      | <b>45,88</b>                                     | --                                      | <b>3,99</b>   | --                                      | <b>13,42</b>                               | --                                      | <b>25,19</b>                        | --                                      |
| <b>U. privadas</b>                      | <b>87,29</b>            | --                                      | <b>44,97</b>                                     | --                                      | <b>3,37</b>   | --                                      | <b>18,01</b>                               | --                                      | <b>26,39</b>                        | --                                      |
| Burgos                                  | 94,25                   | 15                                      | 47,84  | 37                                      | 3,57  | 36                                      | 5,74                                       | 72                                      | 9,38                                | 67                                      |
| Católica Santa Teresa de Jesús de Ávila | 76,68                   | 73                                      | 37,87  | 77                                      | 9,72  | 5                                       | 15,38                                      | 27                                      | 27,27                               | 25                                      |
| Europea Miguel de Cervantes             | 85,27                   | 64                                      | 41,49  | 71                                      | 0,00  | 75-80                                   | nd   | --                                      | nd                                  | --                                      |
| IE Universidad                          | 100,00                  | 1                                       | 68,61  | 1                                       | 0,00  | 75-80                                   | 2,17                                       | 77                                      | 0,15                                | 74                                      |
| León                                    | 89,55                   | 44                                      | 45,43  | 57                                      | 4,18  | 27                                      | 11,70                                      | 36                                      | 11,11                               | 65                                      |
| Pontificia de Salamanca                 | 94,87                   | 8                                       | 54,07  | 8                                       | 0,82  | 70                                      | 5,56                                       | 74                                      | nd                                  | --                                      |
| Salamanca                               | 94,33                   | 13                                      | 52,07  | 12                                      | 2,16  | 55                                      | 6,26                                       | 71                                      | 10,56                               | 66                                      |
| Valladolid                              | 93,93                   | 16                                      | 46,36  | 49                                      | 3,15  | 41                                      | 8,67                                       | 54                                      | 11,18                               | 64                                      |
| <b>Castilla y León</b>                  | <b>95,24</b>            | <b>2</b>                                | <b>54,20</b>                                     | <b>1</b>                                | <b>1,96</b>   | <b>14</b>                               | <b>5,27</b>                                | <b>17</b>                               | <b>7,32</b>                         | <b>17</b>                               |

| MUJERES                                 | Tasa de rendimiento (%) | Posición entre las univ. (80) españolas | Número medio de créditos matriculados por alumno | Posición entre las univ. (80) españolas | Créditos matriculados en segunda y sucesivas matriculas s/total créditos matriculados (%) | Posición entre las univ. (80) españolas | Tasa de abandono estudio en primer año (%) | Posición entre las univ. (76) españolas | Tasa global de abandono estudio (%) | Posición entre las univ. (73) españolas |
|---|-------------------------|---|--|---|---|---|--|---|-------------------------------------|---|
| <b>Total</b>                            | <b>89,88</b>            | --                                      | <b>46,11</b>                                     | --                                      | <b>3,23</b>   | --                                      | <b>12,01</b>                               | --                                      | <b>21,63</b>                        | --                                      |
| <b>U. públicas</b>                      | <b>89,87</b>            | --                                      | <b>46,51</b>                                     | --                                      | <b>3,32</b>   | --                                      | <b>10,57</b>                               | --                                      | <b>20,52</b>                        | --                                      |
| <b>U. privadas</b>                      | <b>89,92</b>            | --                                      | <b>45,30</b>                                     | --                                      | <b>3,03</b>   | --                                      | <b>15,33</b>                               | --                                      | <b>25,29</b>                        | --                                      |
| Burgos                                  | 96,39                   | 11                                      | 50,48  | 26                                      | 1,54  | 57                                      | 6,85                                       | 48                                      | 2,29                                | 70                                      |
| Católica Santa Teresa de Jesús de Ávila | 85,75                   | 70                                      | 41,25  | 76                                      | 4,15  | 15                                      | 17,14                                      | 13                                      | 24,29                               | 22                                      |
| Europea Miguel de Cervantes             | 87,72                   | 67                                      | 45,57  | 59                                      | 0,00  | 76-80                                   | nd   | --                                      | nd                                  | --                                      |
| IE Universidad                          | 100,00                  | 1                                       | 64,48  | 2                                       | 0,00  | 76-80                                   | 3,74                                       | 72                                      | 0,77                                | 73                                      |
| León                                    | 94,08                   | 29                                      | 48,61  | 37                                      | 2,28  | 48                                      | 4,95                                       | 60                                      | 9,52                                | 59                                      |
| Pontificia de Salamanca                 | 96,39                   | 12                                      | 53,00  | 12                                      | 0,26  | 73                                      | nd   | --                                      | nd                                  | --                                      |
| Salamanca                               | 96,55                   | 8                                       | 53,82  | 8                                       | 1,23  | 62                                      | 4,89                                       | 63                                      | 9,20                                | 62                                      |
| Valladolid                              | 94,34                   | 25                                      | 48,96  | 32                                      | 2,25  | 50                                      | 8,74                                       | 38                                      | 10,70                               | 54                                      |
| <b>Castilla y León</b>                  | <b>96,39</b>            | <b>2</b>                                | <b>53,82</b>                                     | <b>1</b>                                | <b>1,25</b>   | <b>14</b>                               | <b>5,63</b>                                | <b>14</b>                               | <b>8,11</b>                         | <b>16</b>                               |

## Estructura universitaria, curso 2017-2018

|   | Campus o sedes | % sobre total | Posición entre las univ. (82) españolas | Centros      | % sobre total | Posición entre las univ. (80) españolas | Departamentos | % sobre total | Posición entre las univ. (77) españolas |
|---|----------------|---------------|---|--------------|---------------|---|---------------|---------------|---|
| <b>Total</b>                            | <b>348</b>     | <b>100,0</b>  | --                                      | <b>1.046</b> | <b>100,0</b>  | --                                      | <b>2.891</b>  | <b>100,0</b>  | --                                      |
| <b>U. públicas</b>                      | <b>279</b>     | <b>80,2</b>   | --                                      | <b>852</b>   | <b>81,5</b>   | --                                      | <b>2.421</b>  | <b>83,7</b>   | --                                      |
| <b>U. privadas</b>                      | <b>69</b>      | <b>19,8</b>   | --                                      | <b>194</b>   | <b>18,5</b>   | --                                      | <b>470</b>    | <b>16,3</b>   | --                                      |
| Burgos                                  | 2              | 0,6           | 44-60                                   | 8            | 0,8           | 49-55                                   | 17            | 0,6           | 54-55                                   |
| Católica Santa Teresa de Jesús de Ávila | 1              | 0,3           | 61-82                                   | 3            | 0,3           | 71-76                                   | 1             | 0,0           | 77                                      |
| Europea Miguel de Cervantes             | 1              | 0,3           | 61-82                                   | 3            | 0,3           | 71-76                                   | 5             | 0,2           | 71-74                                   |
| IE Universidad                          | 2              | 0,6           | 44-60                                   | 3            | 0,3           | 71-76                                   | 4             | 0,1           | 75                                      |
| León                                    | 2              | 0,6           | 44-60                                   | 14           | 1,3           | 30-33                                   | 26            | 0,9           | 38-41                                   |
| Pontificia de Salamanca                 | 2              | 0,6           | 44-60                                   | 10           | 1,0           | 40-44                                   | 5             | 0,2           | 71-74                                   |
| Salamanca                               | 4              | 1,1           | 20-34                                   | 26           | 2,5           | 9-10                                    | 57            | 2,0           | 15-16                                   |
| Valladolid                              | 4              | 1,1           | 20-34                                   | 26           | 2,5           | 9-10                                    | 58            | 2,0           | 13-14                                   |
| <b>Castilla y León</b>                  | <b>18</b>      | <b>5,2</b>    | <b>5</b>                                | <b>93</b>    | <b>8,9</b>    | <b>4</b>                                | <b>173</b>    | <b>6,0</b>    | <b>5</b>                                |

|   | Institutos de investigación | % sobre total | Posición entre las univ. (52) españolas | Escuelas de doctorado | % sobre total | Posición entre las univ. (42) españolas | Hospitales | % sobre total | Posición entre las univ. (22) españolas | Fundaciones | % sobre total | Posición entre las univ. (36) españolas |
|---|-----------------------------|---------------|---|-----------------------|---------------|---|------------|---------------|---|-------------|---------------|---|
| <b>Total</b>                            | <b>541</b>                  | <b>100,0</b>  | --                                      | <b>50</b>             | <b>100,0</b>  | --                                      | <b>57</b>  | <b>100,0</b>  | --                                      | <b>74</b>   | <b>100,0</b>  | --                                      |
| <b>U. públicas</b>                      | <b>482</b>                  | <b>89,1</b>   | --                                      | <b>40</b>             | <b>80,0</b>   | --                                      | <b>46</b>  | <b>80,7</b>   | --                                      | <b>64</b>   | <b>86,5</b>   | --                                      |
| <b>U. privadas</b>                      | <b>59</b>                   | <b>10,9</b>   | --                                      | <b>10</b>             | <b>20,0</b>   | --                                      | <b>11</b>  | <b>19,3</b>   | --                                      | <b>10</b>   | <b>13,5</b>   | --                                      |
| Burgos                                  | 0                           | 0,0           | --                                      | 0                     | 0,0           | --                                      | 0          | 0,0           | --                                      | 1           | 1,4           | 14-36                                   |
| Católica Santa Teresa de Jesús de Ávila | 0                           | 0,0           | --                                      | 0                     | 0,0           | --                                      | 0          | 0,0           | --                                      | 0           | 0,0           | --                                      |
| Europea Miguel de Cervantes             | 0                           | 0,0           | --                                      | 0                     | 0,0           | --                                      | 0          | 0,0           | --                                      | 0           | 0,0           | --                                      |
| IE Universidad                          | 1                           | 0,2           | 43-52                                   | 0                     | 0,0           | --                                      | 0          | 0,0           | --                                      | 1           | 1,4           | 14-36                                   |
| León                                    | 10                          | 1,8           | 21-23                                   | 1                     | 2,0           | 5-42                                    | 1          | 1,8           | 13-22                                   | 2           | 2,7           | 8-13                                    |
| Pontificia de Salamanca                 | 0                           | 0,0           | --                                      | 0                     | 0,0           | --                                      | 0          | 0,0           | --                                      | 0           | 0,0           | --                                      |
| Salamanca                               | 13                          | 2,4           | 13-16                                   | 1                     | 2,0           | 5-42                                    | 1          | 1,8           | 13-22                                   | 10          | 13,5          | 1                                       |
| Valladolid                              | 10                          | 1,8           | 21-23                                   | 0                     | 0,0           | --                                      | 3          | 5,3           | 7-10                                    | 0           | 0,0           | --                                      |
| <b>Castilla y León</b>                  | <b>34</b>                   | <b>6,3</b>    | <b>6</b>                                | <b>2</b>              | <b>4,0</b>    | <b>7-8</b>                              | <b>5</b>   | <b>8,8</b>    | <b>5</b>                                | <b>14</b>   | <b>18,9</b>   | <b>1-2</b>                              |

Nota: No hay datos diferentes de cero para todas las comunidades autónomas en el caso de las escuelas de doctorado (15 en vez de 17), los hospitales (10) y las fundaciones (12).  
Fuente: Estadística de universidades, centros y titulaciones. Sistema Integrado de Información Universitaria (SIU)

## Titulaciones de grados, másteres oficiales y doctorados impartidas, curso 2017-2018

|   | Grados       | % sobre total | Posición entre las univ. (80) españolas | % no estrictamente presencial | Posición entre las univ. (80) españolas | % de cuatro años | Posición entre las univ. (80) españolas |
|---|--------------|---------------|---|-------------------------------|---|------------------|---|
| <b>Total</b>                            | <b>2.869</b> | <b>100,0</b>  | --                                      | <b>8,4</b>                    | --                                      | <b>94,9</b>      | --                                      |
| <b>U. públicas</b>                      | <b>2.142</b> | <b>74,7</b>   | --                                      | <b>2,3</b>                    | --                                      | <b>95,6</b>      | --                                      |
| <b>U. privadas</b>                      | <b>727</b>   | <b>25,3</b>   | --                                      | <b>26,3</b>                   | --                                      | <b>93,1</b>      | --                                      |
| Burgos                                  | 25           | 0,9           | 54-57                                   | 20,0                          | 17                                      | 100,0            | 1-22                                    |
| Católica Santa Teresa de Jesús de Ávila | 14           | 0,5           | 72-73                                   | 85,7                          | 7                                       | 100,0            | 1-22                                    |
| Europea Miguel de Cervantes             | 18           | 0,6           | 65-66                                   | 33,3                          | 10                                      | 94,4             | 48-51                                   |
| IE Universidad                          | 10           | 0,3           | 77                                      | 0,0                           | 38-80                                   | 90,0             | 67                                      |
| León                                    | 39           | 1,4           | 34                                      | 2,6                           | 30                                      | 97,4             | 29                                      |
| Pontificia de Salamanca                 | 19           | 0,7           | 62-64                                   | 31,6                          | 12                                      | 94,7             | 46                                      |
| Salamanca                               | 71           | 2,5           | 3-5                                     | 0,0                           | 38-80                                   | 95,8             | 38                                      |
| Valladolid                              | 54           | 1,9           | 12-14                                   | 0,0                           | 38-80                                   | 94,4             | 48-51                                   |
| <b>Castilla y León</b>                  | <b>250</b>   | <b>8,7</b>    | <b>4-5</b>                              | <b>12,0</b>                   | <b>1</b>                                | <b>96,0</b>      | <b>7</b>                                |

|   | Másteres oficiales | % sobre total | Posición entre las univ. (82) españolas | % no estrictamente presencial | Posición entre las univ. (82) españolas | % de un año, entre 60 y menos de 90 créditos ECTS | Posición entre las univ. (82) españolas | Doctorados   | % sobre total | Posición entre las univ. (74) españolas |
|---|--------------------|---------------|---|-------------------------------|---|---|---|--------------|---------------|---|
| <b>Total</b>                            | <b>3.907</b>       | <b>100,0</b>  | --                                      | <b>22,0</b>                   | --                                      | <b>76,8</b>                                       | --                                      | <b>1.391</b> | <b>100,0</b>  | --                                      |
| <b>U. públicas</b>                      | <b>3.122</b>       | <b>79,9</b>   | --                                      | <b>15,3</b>                   | --                                      | <b>75,7</b>                                       | --                                      | <b>1.285</b> | <b>92,4</b>   | --                                      |
| <b>U. privadas</b>                      | <b>785</b>         | <b>20,1</b>   | --                                      | <b>48,4</b>                   | --                                      | <b>81,1</b>                                       | --                                      | <b>106</b>   | <b>7,6</b>    | --                                      |
| Burgos                                  | 21                 | 0,5           | 59-60                                   | 4,8                           | 69-70                                   | 66,7  | 67-68                                   | 11           | 0,8           | 42-45                                   |
| Católica Santa Teresa de Jesús de Ávila | 16                 | 0,4           | 69-70                                   | 93,8                          | 8                                       | 56,3  | 77                                      | 0            | 0,0           | --                                      |
| Europea Miguel de Cervantes             | 6                  | 0,2           | 78                                      | 83,3                          | 10                                      | 100,0   | 1-4                                     | 0            | 0,0           | --                                      |
| IE Universidad                          | 20                 | 0,5           | 61-65                                   | 15,0                          | 44                                      | 90,0  | 8-10                                    | 1            | 0,1           | 70-74                                   |
| León                                    | 38                 | 1,0           | 48-49                                   | 15,8                          | 41                                      | 60,5  | 72                                      | 16           | 1,2           | 34-35                                   |
| Pontificia de Salamanca                 | 10                 | 0,3           | 74-75                                   | 40,0                          | 21                                      | 90,0  | 8-10                                    | 1            | 0,1           | 70-74                                   |
| Salamanca                               | 77                 | 2,0           | 12                                      | 19,5                          | 37                                      | 84,4  | 26                                      | 40           | 2,9           | 10                                      |
| Valladolid                              | 59                 | 1,5           | 23                                      | 15,3                          | 43                                      | 74,6  | 54                                      | 29           | 2,1           | 17                                      |
| <b>Castilla y León</b>                  | <b>247</b>         | <b>6,3</b>    | <b>5</b>                                | <b>23,5</b>                   | <b>4</b>                                | <b>76,1</b>                                       | <b>7</b>                                | <b>98</b>    | <b>7,0</b>    | <b>6</b>                                |

Nota: Cada titulación es imputada a cada universidad en la que se imparte. Esto afecta a la suma agregada por comunidades autónomas, universidades según tipo y total.  
Fuente: Estadística de universidades, centros y titulaciones. Sistema Integrado de Información Universitaria (SIU)

## Oferta de plazas, demanda y matrícula de nuevo ingreso por preinscripción, curso 2017-2018, 47 universidades públicas presenciales, titulaciones de grado

|                        | Oferta         | % sobre total | Posición entre las univ. españolas | Demanda        | % sobre total | Posición entre las univ. españolas |
|------------------------|----------------|---------------|------------------------------------|----------------|---------------|------------------------------------|
| <b>Total</b>           | <b>245.203</b> | <b>100,0</b>  | <b>--</b>                          | <b>379.267</b> | <b>100,0</b>  | <b>--</b>                          |
| Burgos                 | 2.040          | 0,8           | 44                                 | 2.975          | 0,8           | 43                                 |
| León                   | 2.465          | 1,0           | 42                                 | 4.220          | 1,1           | 33                                 |
| Salamanca              | 6.353          | 2,6           | 12                                 | 14.959         | 3,9           | 8                                  |
| Valladolid             | 5.080          | 2,1           | 21                                 | 8.398          | 2,2           | 18                                 |
| <b>Castilla y León</b> | <b>15.938</b>  | <b>6,5</b>    | <b>5</b>                           | <b>30.552</b>  | <b>8,1</b>    | <b>5</b>                           |

|                        | Matrícula de nuevo ingreso | % sobre total | Posición entre las univ. españolas | Tasa ocupación (%) | Posición entre las univ. españolas | Tasa preferencia (%) | Posición entre las univ. españolas | Tasa adecuación (%) | Posición entre las univ. españolas |
|------------------------|----------------------------|---------------|------------------------------------|--------------------|------------------------------------|----------------------|------------------------------------|---------------------|------------------------------------|
| <b>Total</b>           | <b>218.976</b>             | <b>100,0</b>  | <b>--</b>                          | <b>89,3</b>        | <b>--</b>                          | <b>154,7</b>         | <b>--</b>                          | <b>74,7</b>         | <b>--</b>                          |
| Burgos                 | 1.779                      | 0,8           | 44                                 | 87,2               | 29                                 | 145,8                | 24                                 | 85,2                | 11                                 |
| León                   | 1.944                      | 0,9           | 43                                 | 78,9               | 41                                 | 171,2                | 16                                 | 78,7                | 22                                 |
| Salamanca              | 4.887                      | 2,2           | 15                                 | 76,9               | 43                                 | 235,5                | 2                                  | 77,1                | 24                                 |
| Valladolid             | 4.353                      | 2,0           | 20                                 | 85,7               | 33                                 | 165,3                | 18                                 | 80,2                | 18                                 |
| <b>Castilla y León</b> | <b>12.963</b>              | <b>5,9</b>    | <b>5</b>                           | <b>81,3</b>        | <b>15</b>                          | <b>191,7</b>         | <b>5</b>                           | <b>79,5</b>         | <b>11</b>                          |

Nota: La matrícula se refiere a los alumnos que acceden a cada enseñanza por preinscripción. La demanda es el número de preinscritos o solicitantes de cada titulación en primera opción. En las titulaciones sin límite de plazas se ha computado la oferta en primer año que figura en la memoria de verificación del título. La tasa de ocupación se refiere a la ratio matrícula/oferta y valora si los centros universitarios pueden cubrir las plazas que ofrecen con matriculados de nuevo ingreso por preinscripción, esto es, evalúa la eficiencia productiva del sistema. La tasa de preferencia se refiere a la ratio demanda/oferta y valora qué porcentaje de la oferta se cubriría con estudiantes que quieren cursar la enseñanza en primera opción, es decir, revela, en términos relativos, el nivel de demanda de la enseñanza. La tasa de adecuación se define como la relación porcentual entre la matrícula de nuevo ingreso en primera opción por preinscripción y la matrícula total de nuevo ingreso por preinscripción. Fuente: Estadística de universidades, centros y titulaciones. Sistema Integrado de Información Universitaria (SIU)

## PDI (personal docente e investigador) y características principales del PDI, curso 2016-2017

|   | Total PDI      | % sobre total | Posición entre las univ. (80) españolas | Ratio PDI/ población 2016 (miles) | Posición entre las univ. (74) españolas | % PDI ETC s/ PDI total | Posición entre las univ. (80) españolas | % de doctores | Posición entre las univ. (80) españolas | % de funcionarios | Posición entre las univ. (48) españolas | % de contratados indefinidos | Posición entre las univ. (80) españolas |
|---|----------------|---------------|---|-----------------------------------|---|------------------------|---|---------------|---|-------------------|---|------------------------------|---|
| <b>Total</b>                            | <b>120.383</b> | <b>100,0</b>  | --                                      | <b>2,59</b>                       | --                                      | <b>68,5</b>            | --                                      | <b>71,7</b>   | --                                      | <b>36,0</b>       | --                                      | <b>20,9</b>                  | --                                      |
| <b>U. públicas</b>                      | <b>102.297</b> | <b>85,0</b>   | --                                      | <b>2,20</b>                       | --                                      | <b>71,2</b>            | --                                      | <b>74,7</b>   | --                                      | <b>42,3</b>       | --                                      | <b>14,2</b>                  | --                                      |
| <b>U. privadas</b>                      | <b>18.086</b>  | <b>15,0</b>   | --                                      | <b>0,39</b>                       | --                                      | <b>53,2</b>            | --                                      | <b>54,6</b>   | --                                      | <b>na</b>         | --                                      | <b>58,2</b>                  | --                                      |
| Burgos                                  | 803            | 0,7           | 53                                      | 2,24                              | 10                                      | 69,2                   | 41                                      | 60,3          | 57                                      | 38,1              | 33                                      | 14,3                         | 54                                      |
| Católica Santa Teresa de Jesús de Ávila | 105            | 0,1           | 75                                      | 0,65                              | 40                                      | 73,6                   | 30                                      | 69,5          | 44                                      | na                | --                                      | 98,1                         | 1                                       |
| Europea Miguel de Cervantes             | 203            | 0,2           | 72                                      | 0,39                              | 52                                      | 56,3                   | 61                                      | 51,2          | 70                                      | na                | --                                      | 63,1                         | 15                                      |
| IE Universidad                          | 743            | 0,6           | 56                                      | 4,77                              | 2                                       | 29,5                   | 80                                      | 47,6          | 73                                      | na                | --                                      | 18,8                         | 42                                      |
| León                                    | 925            | 0,8           | 47                                      | 1,96                              | 16                                      | 75,2                   | 27                                      | 74,8          | 29                                      | 54,7              | 9                                       | 13,3                         | 57                                      |
| Pontificia de Salamanca                 | 204            | 0,2           | 71                                      | 0,61                              | 42                                      | 79,8                   | 17                                      | 85,3          | 8                                       | na                | --                                      | 74,5                         | 10                                      |
| Salamanca                               | 2.272          | 1,9           | 18                                      | 6,74                              | 1                                       | 72,7                   | 33                                      | 74,1          | 33                                      | 45,8              | 20                                      | 12,4                         | 61                                      |
| Valladolid                              | 2.314          | 1,9           | 17                                      | 4,41                              | 3                                       | 73,5                   | 31                                      | 75,8          | 25                                      | 50,0              | 12                                      | 9,2                          | 70                                      |
| <b>Castilla y León</b>                  | <b>7.569</b>   | <b>6,3</b>    | <b>5</b>                                | <b>3,12</b>                       | <b>4</b>                                | <b>68,4</b>            | <b>10</b>                               | <b>70,3</b>   | <b>13</b>                               | <b>39,8</b>       | <b>7</b>                                | <b>16,6</b>                  | <b>9</b>                                |

|   | % de mujeres | Posición entre las univ. (80) españolas | % de menores de 40 años | Posición entre las univ. (80) españolas | % de 60 y más años | Posición entre las univ. (80) españolas | % de extranjeros | Posición entre las univ. (80) españolas |
|---|--------------|---|-------------------------|---|--------------------|---|------------------|---|
| <b>Total</b>                            | <b>41,3</b>  | --                                      | <b>19,4</b>             | --                                      | <b>14,9</b>        | --                                      | <b>2,6</b>       | --                                      |
| <b>U. públicas</b>                      | <b>40,8</b>  | --                                      | <b>16,6</b>             | --                                      | <b>16,4</b>        | --                                      | <b>2,1</b>       | --                                      |
| <b>U. privadas</b>                      | <b>44,0</b>  | --                                      | <b>34,8</b>             | --                                      | <b>6,7</b>         | --                                      | <b>5,3</b>       | --                                      |
| Burgos                                  | 45,1         | 29                                      | 16,9                    | 53                                      | 11,3               | 37                                      | 1,0              | 65                                      |
| Católica Santa Teresa de Jesús de Ávila | 53,3         | 3                                       | 39,0                    | 13                                      | 3,8                | 71                                      | 0,0              | 79-80                                   |
| Europea Miguel de Cervantes             | 41,4         | 47                                      | 35,0                    | 18                                      | 7,9                | 52                                      | 3,9              | 20                                      |
| IE Universidad                          | 28,4         | 77                                      | 29,5                    | 24                                      | 7,7                | 53                                      | 28,1             | 1                                       |
| León                                    | 43,8         | 34                                      | 15,0                    | 63                                      | 16,0               | 20                                      | 1,2              | 58                                      |
| Pontificia de Salamanca                 | 49,0         | 10                                      | 25,0                    | 30                                      | 11,8               | 34                                      | 0,0              | 79-80                                   |
| Salamanca                               | 44,9         | 30                                      | 13,3                    | 68                                      | 22,0               | 6                                       | 2,2              | 40                                      |
| Valladolid                              | 45,6         | 24                                      | 15,0                    | 62                                      | 17,8               | 17                                      | 0,5              | 77                                      |
| <b>Castilla y León</b>                  | <b>43,5</b>  | <b>4</b>                                | <b>17,3</b>             | <b>11</b>                               | <b>16,5</b>        | <b>7</b>                                | <b>3,9</b>       | <b>3</b>                                |

Nota: PDI ETC: personal docente e investigador en equivalencia a tiempo completo. El PDI de las universidades públicas está compuesto por personal funcionario, profesorado contratado y personal emérito. El PDI de las universidades privadas está compuesto por profesorado contratado. No se computa como PDI al personal contratado para realizar como actividad principal la investigadora, independientemente de si su contrato conlleva o no carga docente, na es no aplica. Extranjeros por nacionalidad.

Fuente: Estadística de personal de las universidades. Sistema Integrado de Información Universitaria (SIU) e INE para la población

**PAS (personal de administración y servicios) y características principales del PAS, curso 2016-2017**

|   | Total PAS     | % sobre total | Posición entre las univ. (82) españolas | Ratio PAS/ población 2016 (miles) | Posición entre las univ. (74) españolas | % PAS ETC s/ PAS total | Posición entre las univ. (82) españolas | % de funcionarios | Posición entre las univ. (50) españolas | % de contratados indefinidos | Posición entre las univ. (82) españolas |
|---|---------------|---------------|---|-----------------------------------|---|------------------------|---|-------------------|---|------------------------------|---|
| <b>Total</b>                            | <b>60.285</b> | <b>100,0</b>  | --                                      | <b>1,30</b>                       | --                                      | <b>97,8</b>            | --                                      | <b>52,7</b>       | --                                      | <b>35,8</b>                  | --                                      |
| <b>U. públicas</b>                      | <b>51.549</b> | <b>85,5</b>   | --                                      | <b>1,11</b>                       | --                                      | <b>98,5</b>            | --                                      | <b>61,6</b>       | --                                      | <b>27,6</b>                  | --                                      |
| <b>U. privadas</b>                      | <b>8.736</b>  | <b>14,5</b>   | --                                      | <b>0,19</b>                       | --                                      | <b>93,9</b>            | --                                      | <b>na</b>         | --                                      | <b>84,2</b>                  | --                                      |
| Burgos                                  | 349           | 0,6           | 56                                      | 0,97                              | 13                                      | 99,1                   | 32                                      | 59,9              | 24                                      | 27,2                         | 61                                      |
| Católica Santa Teresa de Jesús de Ávila | 68            | 0,1           | 76                                      | 0,42                              | 40                                      | 94,9                   | 67                                      | na                | --                                      | 97,1                         | 7                                       |
| Europea Miguel de Cervantes             | 86            | 0,1           | 73                                      | 0,16                              | 51                                      | 67,9                   | 82                                      | na                | --                                      | 31,4                         | 56                                      |
| IE Universidad                          | 311           | 0,5           | 58                                      | 2,00                              | 3                                       | 98,7                   | 39                                      | na                | --                                      | 93,6                         | 10                                      |
| León                                    | 474           | 0,8           | 47                                      | 1,00                              | 12                                      | 99,2                   | 31                                      | 38,4              | 49                                      | 48,1                         | 34                                      |
| Pontificia de Salamanca                 | 123           | 0,2           | 70-71                                   | 0,36                              | 41                                      | 88,3                   | 79                                      | na                | --                                      | 80,5                         | 24                                      |
| Salamanca                               | 1.141         | 1,9           | 18                                      | 3,38                              | 1                                       | 99,6                   | 18                                      | 52,1              | 33                                      | 35,1                         | 51                                      |
| Valladolid                              | 1.029         | 1,7           | 21                                      | 1,96                              | 5                                       | 98,5                   | 41                                      | 41,9              | 47                                      | 41,6                         | 39                                      |
| <b>Castilla y León</b>                  | <b>3.581</b>  | <b>5,9</b>    | <b>5</b>                                | <b>1,48</b>                       | <b>3</b>                                | <b>97,9</b>            | <b>12</b>                               | <b>39,5</b>       | <b>16</b>                               | <b>45,7</b>                  | <b>4</b>                                |

|   | % de mujeres | Posición entre las univ. (82) españolas | % de menores de 40 años | Posición entre las univ. (82) españolas | % de 60 y más años | Posición entre las univ. (82) españolas | % de extranjeros | Posición entre las univ. (82) españolas |
|---|--------------|---|-------------------------|---|--------------------|---|------------------|---|
| <b>Total</b>                            | <b>60,6</b>  | --                                      | <b>17,7</b>             | --                                      | <b>9,2</b>         | --                                      | <b>1,3</b>       | --                                      |
| <b>U. públicas</b>                      | <b>59,6</b>  | --                                      | <b>12,9</b>             | --                                      | <b>10,1</b>        | --                                      | <b>0,8</b>       | --                                      |
| <b>U. privadas</b>                      | <b>66,8</b>  | --                                      | <b>45,9</b>             | --                                      | <b>3,9</b>         | --                                      | <b>4,1</b>       | --                                      |
| Burgos                                  | 62,5         | 42                                      | 6,6                     | 74                                      | 6,9                | 38                                      | 0,0              | 67-82                                   |
| Católica Santa Teresa de Jesús de Ávila | 69,1         | 16                                      | 60,3                    | 9                                       | 1,5                | 73                                      | 2,9              | 15                                      |
| Europea Miguel de Cervantes             | 66,3         | 28                                      | 60,5                    | 8                                       | 1,2                | 75                                      | 2,3              | 20                                      |
| IE Universidad                          | 70,4         | 10                                      | 48,9                    | 17                                      | 4,5                | 54                                      | 21,2             | 1                                       |
| León                                    | 60,3         | 52                                      | 7,2                     | 73                                      | 16,0               | 3                                       | 0,0              | 67-82                                   |
| Pontificia de Salamanca                 | 66,7         | 27                                      | 17,1                    | 42                                      | 5,7                | 47                                      | 0,0              | 67-82                                   |
| Salamanca                               | 57,1         | 62                                      | 8,9                     | 69                                      | 11,2               | 17                                      | 0,6              | 51                                      |
| Valladolid                              | 54,6         | 70                                      | 8,1                     | 71                                      | 12,0               | 11                                      | 0,0              | 67-82                                   |
| <b>Castilla y León</b>                  | <b>59,3</b>  | <b>10</b>                               | <b>14,2</b>             | <b>9</b>                                | <b>10,4</b>        | <b>6</b>                                | <b>2,2</b>       | <b>3</b>                                |

Nota: PAS ETC: personal de administración y servicios en equivalencia a tiempo completo. na es no aplica. Extranjeros por nacionalidad. Fuente: Estadística de personal de las universidades. Sistema Integrado de Información Universitaria (SIU) e INE para la población

### Tasas, precios públicos y otros ingresos. 47 universidades públicas presenciales, año 2016, curso 2016-2017

|                        | Miles €          | % sobre total | Posición entre las univ. españolas | Por alumno (€) | Posición entre las univ. españolas | Variación respecto a 2015 (%) | Posición entre las univ. españolas | Variación respecto a 2009 (%) | Posición entre las univ. españolas |
|------------------------|------------------|---------------|------------------------------------|----------------|------------------------------------|-------------------------------|------------------------------------|-------------------------------|------------------------------------|
| <b>Total</b>           | <b>1.947.927</b> | <b>100,0</b>  | <b>--</b>                          | <b>1.988</b>   | <b>--</b>                          | <b>0,0</b>                    | <b>--</b>                          | <b>18,4</b>                   | <b>--</b>                          |
| Burgos                 | 11.683           | 0,6           | 45                                 | 1.788          | 26                                 | -8,1                          | 39                                 | 22,0                          | 19                                 |
| León                   | 23.328           | 1,2           | 30                                 | 2.397          | 11                                 | 6,2                           | 9                                  | 25,6                          | 17                                 |
| Salamanca              | 54.798           | 2,8           | 12                                 | 2.594          | 8                                  | 10,9                          | 4                                  | 36,1                          | 14                                 |
| Valladolid             | 35.218           | 1,8           | 21                                 | 1.766          | 27                                 | -10,7                         | 43                                 | 12,0                          | 23                                 |
| <b>Castilla y León</b> | <b>125.028</b>   | <b>6,4</b>    | <b>5</b>                           | <b>2.181</b>   | <b>5</b>                           | <b>1,2</b>                    | <b>8</b>                           | <b>25,2</b>                   | <b>4</b>                           |

Nota: Se toma el conjunto de alumnos matriculados en grado y primer y segundo ciclo.

Fuente: Elaboración propia con datos sobre presupuestos liquidados recopilados por la Fundación CYD y datos de la Estadística de estudiantes. Sistema Integrado de Información Universitaria (SIU)

### Transferencias corrientes. 47 universidades públicas presenciales, año 2016, curso 2016-2017

|                        | Miles €          | % sobre total | Posición entre las univ. españolas | Por alumno (€) | Posición entre las univ. españolas | Variación respecto a 2015 (%) | Posición entre las univ. españolas | Variación respecto a 2009 (%) | Posición entre las univ. españolas |
|------------------------|------------------|---------------|------------------------------------|----------------|------------------------------------|-------------------------------|------------------------------------|-------------------------------|------------------------------------|
| <b>Total</b>           | <b>5.668.941</b> | <b>100,0</b>  | <b>--</b>                          | <b>5.786</b>   | <b>--</b>                          | <b>2,6</b>                    | <b>--</b>                          | <b>-16,7</b>                  | <b>--</b>                          |
| Burgos                 | 38.297           | 0,7           | 44                                 | 5.862          | 32                                 | 1,3                           | 30                                 | 2,3                           | 5                                  |
| León                   | 58.900           | 1,0           | 40                                 | 6.053          | 27                                 | 2,4                           | 27                                 | -7,9                          | 17                                 |
| Salamanca              | 129.037          | 2,3           | 19                                 | 6.109          | 25                                 | -1,7                          | 41                                 | -10,8                         | 23                                 |
| Valladolid             | 129.503          | 2,3           | 18                                 | 6.495          | 16                                 | -1,4                          | 39                                 | -10,0                         | 21                                 |
| <b>Castilla y León</b> | <b>355.738</b>   | <b>6,3</b>    | <b>6</b>                           | <b>6.206</b>   | <b>10</b>                          | <b>-0,6</b>                   | <b>14</b>                          | <b>-8,8</b>                   | <b>9</b>                           |

Nota: Se toma el conjunto de alumnos matriculados en grado y primer y segundo ciclo.

Fuente: Elaboración propia con datos sobre presupuestos liquidados recopilados por la Fundación CYD y datos de la Estadística de estudiantes. Sistema Integrado de Información Universitaria (SIU)

### Transferencias de capital. 47 universidades públicas presenciales, año 2016, curso 2016-2017

|                        | Miles €          | % sobre total | Posición entre las univ. españolas | Por alumno (€) | Posición entre las univ. españolas | Variación respecto a 2015 (%) | Posición entre las univ. españolas | Variación respecto a 2009 (%) | Posición entre las univ. españolas |
|------------------------|------------------|---------------|------------------------------------|----------------|------------------------------------|-------------------------------|------------------------------------|-------------------------------|------------------------------------|
| <b>Total</b>           | <b>1.342.939</b> | <b>100,0</b>  | <b>--</b>                          | <b>1.371</b>   | <b>--</b>                          | <b>16,4</b>                   | <b>--</b>                          | <b>-15,6</b>                  | <b>--</b>                          |
| Burgos                 | 3.015            | 0,2           | 44                                 | 462            | 38                                 | -50,2                         | 46                                 | -54,9                         | 28                                 |
| León                   | 2.634            | 0,2           | 45                                 | 271            | 44                                 | -64,8                         | 47                                 | -73,8                         | 44                                 |
| Salamanca              | 8.553            | 0,6           | 33                                 | 405            | 40                                 | -14,5                         | 36                                 | -70,7                         | 41                                 |
| Valladolid             | 8.687            | 0,6           | 32                                 | 436            | 39                                 | -9,2                          | 33                                 | -67,4                         | 38                                 |
| <b>Castilla y León</b> | <b>22.889</b>    | <b>1,7</b>    | <b>8</b>                           | <b>399</b>     | <b>14</b>                          | <b>-30,9</b>                  | <b>16</b>                          | <b>-68,5</b>                  | <b>13</b>                          |

Nota: Se toma el conjunto de alumnos matriculados en grado y primer y segundo ciclo.

Fuente: Elaboración propia con datos sobre presupuestos liquidados recopilados por la Fundación CYD y datos de la Estadística de estudiantes. Sistema Integrado de Información Universitaria (SIU)

### Ingresos no financieros. 47 universidades públicas presenciales, año 2016, curso 2016-2017

|                        | Miles €          | % sobre total | Posición entre las univ. españolas | Por alumno (€) | Posición entre las univ. españolas | Variación respecto a 2015 (%) | Posición entre las univ. españolas | Variación respecto a 2009 (%) | Posición entre las univ. españolas |
|------------------------|------------------|---------------|------------------------------------|----------------|------------------------------------|-------------------------------|------------------------------------|-------------------------------|------------------------------------|
| <b>Total</b>           | <b>9.009.277</b> | <b>100,0</b>  | <b>--</b>                          | <b>9.196</b>   | <b>--</b>                          | <b>3,9</b>                    | <b>--</b>                          | <b>-10,8</b>                  | <b>--</b>                          |
| Burgos                 | 53.163           | 0,6           | 46                                 | 8.138          | 37                                 | -7,4                          | 46                                 | -1,5                          | 4                                  |
| León                   | 85.213           | 0,9           | 39                                 | 8.757          | 29                                 | -2,4                          | 40                                 | -8,1                          | 17                                 |
| Salamanca              | 195.184          | 2,2           | 19                                 | 9.240          | 23                                 | 1,2                           | 24                                 | -9,7                          | 19                                 |
| Valladolid             | 174.302          | 1,9           | 21                                 | 8.742          | 31                                 | -3,7                          | 45                                 | -14,0                         | 34                                 |
| <b>Castilla y León</b> | <b>507.862</b>   | <b>5,6</b>    | <b>6</b>                           | <b>8.859</b>   | <b>11</b>                          | <b>-2,1</b>                   | <b>15</b>                          | <b>-10,2</b>                  | <b>6</b>                           |

Nota: Se toma el conjunto de alumnos matriculados en grado y primer y segundo ciclo.

Fuente: Elaboración propia con datos sobre presupuestos liquidados recopilados por la Fundación CYD y datos de la Estadística de estudiantes. Sistema Integrado de Información Universitaria (SIU)

### Gastos de personal. 47 universidades públicas presenciales, año 2016, curso 2016-2017

|                        | Miles €          | % sobre total | Posición entre las univ. españolas | Por ocupado a tiempo completo (€) | Posición entre las univ. españolas | Variación respecto a 2015 (%) | Posición entre las univ. españolas | Variación respecto a 2009 (%) | Posición entre las univ. españolas |
|------------------------|------------------|---------------|------------------------------------|-----------------------------------|------------------------------------|-------------------------------|------------------------------------|-------------------------------|------------------------------------|
| <b>Total</b>           | <b>5.804.604</b> | <b>100,0</b>  | <b>--</b>                          | <b>47.990</b>                     | <b>--</b>                          | <b>1,8</b>                    | <b>--</b>                          | <b>-0,5</b>                   | <b>--</b>                          |
| Burgos                 | 38.059           | 0,7           | 45                                 | 42.209                            | 43                                 | 1,2                           | 38                                 | 5,0                           | 14                                 |
| León                   | 56.029           | 1,0           | 38                                 | 48.056                            | 19                                 | -2,3                          | 47                                 | -8,0                          | 44                                 |
| Salamanca              | 127.323          | 2,2           | 18                                 | 45.673                            | 34                                 | -1,4                          | 45                                 | -8,4                          | 45                                 |
| Valladolid             | 129.869          | 2,2           | 17                                 | 47.827                            | 20                                 | 0,3                           | 40                                 | -4,7                          | 39                                 |
| <b>Castilla y León</b> | <b>351.280</b>   | <b>6,1</b>    | <b>5</b>                           | <b>46.400</b>                     | <b>10</b>                          | <b>-0,7</b>                   | <b>16</b>                          | <b>-5,7</b>                   | <b>15</b>                          |

Nota: Ocupado a tiempo completo se refiere a la suma del personal docente e investigador y del personal de administración y servicios en equivalencia a tiempo completo.

Fuente: Elaboración propia con datos sobre presupuestos liquidados recopilados por la Fundación CYD y datos de la Estadística de personal de las universidades. Sistema Integrado de Información Universitaria (SIU)

### Gastos corrientes en bienes y servicios. 47 universidades públicas presenciales, año 2016, curso 2016-2017

|                        | Miles €          | % sobre total | Posición entre las univ. españolas | Por alumno (€) | Posición entre las univ. españolas | Variación respecto a 2015 (%) | Posición entre las univ. españolas | Variación respecto a 2009 (%) | Posición entre las univ. españolas |
|------------------------|------------------|---------------|------------------------------------|----------------|------------------------------------|-------------------------------|------------------------------------|-------------------------------|------------------------------------|
| <b>Total</b>           | <b>1.204.904</b> | <b>100,0</b>  | <b>--</b>                          | <b>1.230</b>   | <b>--</b>                          | <b>1,4</b>                    | <b>--</b>                          | <b>-10,8</b>                  | <b>--</b>                          |
| Burgos                 | 8.550            | 0,7           | 45                                 | 1.309          | 24                                 | 9,6                           | 6                                  | 1,2                           | 11                                 |
| León                   | 10.297           | 0,9           | 42                                 | 1.058          | 34                                 | -10,9                         | 47                                 | -33,7                         | 46                                 |
| Salamanca              | 28.347           | 2,4           | 16                                 | 1.342          | 21                                 | 1,2                           | 26                                 | -8,0                          | 19                                 |
| Valladolid             | 22.860           | 1,9           | 25                                 | 1.147          | 29                                 | 11,0                          | 2                                  | -7,0                          | 18                                 |
| <b>Castilla y León</b> | <b>70.054</b>    | <b>5,8</b>    | <b>6</b>                           | <b>1.222</b>   | <b>9</b>                           | <b>3,0</b>                    | <b>5</b>                           | <b>-11,8</b>                  | <b>9</b>                           |

Nota: Se toma el conjunto de alumnos matriculados en grado y primer y segundo ciclo.

Fuente: Elaboración propia con datos sobre presupuestos liquidados recopilados por la Fundación CYD y datos de la Estadística de estudiantes. Sistema Integrado de Información Universitaria (SIU)

### Inversiones reales. 47 universidades públicas presenciales, año 2016, curso 2016-2017

|                        | Miles €          | % sobre total | Posición entre las univ. españolas | Por alumno (€) | Posición entre las univ. españolas | Variación respecto a 2015 (%) | Posición entre las univ. españolas | Variación respecto a 2009 (%) | Posición entre las univ. españolas |
|------------------------|------------------|---------------|------------------------------------|----------------|------------------------------------|-------------------------------|------------------------------------|-------------------------------|------------------------------------|
| <b>Total</b>           | <b>1.210.274</b> | <b>100,0</b>  | <b>--</b>                          | <b>1.235</b>   | <b>--</b>                          | <b>-14,8</b>                  | <b>--</b>                          | <b>-42,1</b>                  | <b>--</b>                          |
| Burgos                 | 5.388            | 0,4           | 46                                 | 825            | 40                                 | -45,0                         | 43                                 | -32,1                         | 13                                 |
| León                   | 9.513            | 0,8           | 40                                 | 978            | 31                                 | -20,7                         | 29                                 | -27,6                         | 9                                  |
| Salamanca              | 26.103           | 2,2           | 18                                 | 1.236          | 18                                 | 20,1                          | 4                                  | -17,6                         | 6                                  |
| Valladolid             | 18.845           | 1,6           | 26                                 | 945            | 32                                 | 9,2                           | 11                                 | -36,8                         | 18                                 |
| <b>Castilla y León</b> | <b>59.849</b>    | <b>4,9</b>    | <b>6</b>                           | <b>1.044</b>   | <b>11</b>                          | <b>-1,5</b>                   | <b>6</b>                           | <b>-27,5</b>                  | <b>3</b>                           |

Nota: Se toma el conjunto de alumnos matriculados en grado y primer y segundo ciclo.

Fuente: Elaboración propia con datos sobre presupuestos liquidados recopilados por la Fundación CYD y datos de la Estadística de estudiantes. Sistema Integrado de Información Universitaria (SIU)

### Gastos no financieros. 47 universidades públicas presenciales, año 2016, curso 2016-2017

|                        | Miles €          | % sobre total | Posición entre las univ. españolas | Por alumno (€) | Posición entre las univ. españolas | Variación respecto a 2015 (%) | Posición entre las univ. españolas | Variación respecto a 2009 (%) | Posición entre las univ. españolas |
|------------------------|------------------|---------------|------------------------------------|----------------|------------------------------------|-------------------------------|------------------------------------|-------------------------------|------------------------------------|
| <b>Total</b>           | <b>8.565.054</b> | <b>100,0</b>  | <b>--</b>                          | <b>8.743</b>   | <b>--</b>                          | <b>-0,6</b>                   | <b>--</b>                          | <b>-11,6</b>                  | <b>--</b>                          |
| Burgos                 | 53.257           | 0,6           | 46                                 | 8.152          | 33                                 | -5,3                          | 41                                 | -2,1                          | 5                                  |
| León                   | 77.710           | 0,9           | 41                                 | 7.986          | 35                                 | -6,0                          | 42                                 | -17,1                         | 42                                 |
| Salamanca              | 186.488          | 2,2           | 17                                 | 8.829          | 24                                 | 2,0                           | 17                                 | -10,4                         | 23                                 |
| Valladolid             | 177.039          | 2,1           | 19                                 | 8.879          | 23                                 | 2,1                           | 16                                 | -10,4                         | 22                                 |
| <b>Castilla y León</b> | <b>494.495</b>   | <b>5,8</b>    | <b>6</b>                           | <b>8.626</b>   | <b>11</b>                          | <b>-0,1</b>                   | <b>8</b>                           | <b>-10,7</b>                  | <b>9</b>                           |

Nota: Se toma el conjunto de alumnos matriculados en grado y primer y segundo ciclo.

Fuente: Elaboración propia con datos sobre presupuestos liquidados recopilados por la Fundación CYD y datos de la Estadística de estudiantes. Sistema Integrado de Información Universitaria (SIU)

### Relación entre ingresos y gastos. 47 universidades públicas presenciales, año 2016, curso 2016-2017

|                        | Saldo presupuestario (%) | Posición entre las univ. españolas | Capacidad/necesidad de financiación (%) | Posición entre las univ. españolas | Tasa de ahorro bruto (%) | Posición entre las univ. españolas |
|------------------------|--------------------------|------------------------------------|---|------------------------------------|--------------------------|------------------------------------|
| <b>Total</b>           | <b>4,86</b>              | <b>--</b>                          | <b>4,93</b>                             | <b>--</b>                          | <b>4,61</b>              | <b>--</b>                          |
| Burgos                 | 0,61                     | 34                                 | -0,18                                   | 35                                 | 4,55                     | 30                                 |
| León                   | 4,21                     | 17                                 | 8,80                                    | 8                                  | 17,41                    | 4                                  |
| Salamanca              | 3,05                     | 24                                 | 4,46                                    | 18                                 | 14,66                    | 8                                  |
| Valladolid             | -0,53                    | 38                                 | -1,57                                   | 42                                 | 4,39                     | 32                                 |
| <b>Castilla y León</b> | <b>1,76</b>              | <b>10</b>                          | <b>2,63</b>                             | <b>8</b>                           | <b>10,58</b>             | <b>5</b>                           |

Nota: El saldo presupuestario se define como la diferencia entre los ingresos totales y los gastos totales liquidados en proporción de los ingresos totales. La capacidad (positiva) / necesidad (negativa) de financiación se define como la diferencia entre los ingresos no financieros y los gastos no financieros liquidados en proporción de los ingresos no financieros. La tasa de ahorro bruto se define como la diferencia entre los ingresos corrientes y los gastos corrientes liquidados en proporción de los ingresos corrientes.

Fuente: Elaboración propia con datos sobre presupuestos liquidados recopilados por la Fundación CYD

2. Graduados universitarios y mercado de trabajo

**Egresados. Estudios de grado. Total y por género, edad y nacionalidad.  
Curso 2016-2017**

|   | Total          | % sobre total | Posición entre las univ. (79) españolas | Ratio egresados/población 2016 (miles) | Posición entre las univ. (73) españolas | % de mujeres | Posición entre las univ. (79) españolas | % de menos de 25 años | Posición entre las univ. (79) españolas | % de alumnos de nacionalidad extranjera | Posición entre las univ. (79) españolas |
|---|----------------|---------------|---|--|---|--------------|---|-----------------------|---|---|---|
| <b>Total</b>                            | <b>198.568</b> | <b>100,0</b>  | --                                      | <b>4,27</b>                            | --                                      | <b>58,4</b>  | --                                      | <b>65,9</b>           | --                                      | <b>3,5</b>                              | --                                      |
| <b>U. públicas</b>                      | <b>168.262</b> | <b>84,7</b>   | --                                      | <b>3,61</b>                            | --                                      | <b>58,0</b>  | --                                      | <b>68,5</b>           | --                                      | <b>3,0</b>                              | --                                      |
| <b>U. privadas</b>                      | <b>30.306</b>  | <b>15,3</b>   | --                                      | <b>0,65</b>                            | --                                      | <b>60,3</b>  | --                                      | <b>51,0</b>           | --                                      | <b>6,3</b>                              | --                                      |
| Burgos                                  | 1.154          | 0,6           | 57-58                                   | 3,22                                   | 10                                      | 62,5         | 19                                      | 71,7                  | 32                                      | 1,5                                     | 54                                      |
| Católica Santa Teresa de Jesús de Ávila | 569            | 0,3           | 68                                      | 3,50                                   | 8                                       | 49,4         | 65                                      | 17,6                  | 73                                      | 0,5                                     | 74                                      |
| Europea Miguel de Cervantes             | 117            | 0,1           | 77                                      | 0,22                                   | 61                                      | 42,7         | 73                                      | 72,6                  | 29                                      | 1,7                                     | 50                                      |
| IE Universidad                          | 272            | 0,1           | 73                                      | 1,75                                   | 35                                      | 47,4         | 69                                      | 96,7                  | 1                                       | 44,9                                    | 1                                       |
| León                                    | 1.904          | 1,0           | 41                                      | 4,03                                   | 6                                       | 54,9         | 60                                      | 67,5                  | 46                                      | 0,9                                     | 67                                      |
| Pontificia de Salamanca                 | 1.322          | 0,7           | 52                                      | 3,92                                   | 7                                       | 68,8         | 6                                       | 45,8                  | 67                                      | 0,7                                     | 71                                      |
| Salamanca                               | 4.293          | 2,2           | 15                                      | 12,74                                  | 1                                       | 59,4         | 42                                      | 67,9                  | 43                                      | 3,3                                     | 27                                      |
| Valladolid                              | 3.816          | 1,9           | 18                                      | 7,28                                   | 3                                       | 59,5         | 41                                      | 67,0                  | 47                                      | 1,2                                     | 62                                      |
| <b>Castilla y León</b>                  | <b>13.447</b>  | <b>6,8</b>    | <b>5</b>                                | <b>5,55</b>                            | <b>2</b>                                | <b>59,1</b>  | <b>6</b>                                | <b>64,2</b>           | <b>17</b>                               | <b>2,7</b>                              | <b>7</b>                                |

Fuente: Estadística de estudiantes. Sistema Integrado de Información Universitaria (SIIU) e INE para la población

**Egresados. Estudios de máster oficial. Total y por género, edad y nacionalidad.  
Curso 2016-2017**

|   | Total         | % sobre total | Posición entre las univ. (81) españolas | Ratio egresados/ población 2016 (miles) | Posición entre las univ. (73) españolas | % de mujeres | Posición entre las univ. (81) españolas | % de menos de 25 años | Posición entre las univ. (81) españolas | % de alumnos de nacionalidad extranjera | Posición entre las univ. (81) españolas | De los cuales, % de América Latina y el Caribe | Posición entre las univ. (81) españolas |
|---|---------------|---------------|---|---|---|--------------|---|-----------------------|---|---|---|--|---|
| <b>Total</b>                            | <b>99.413</b> | <b>100,0</b>  | --                                      | <b>2,14</b>                             | --                                      | <b>57,0</b>  | --                                      | <b>37,6</b>           | --                                      | <b>20,3</b>                             | --                                      | <b>60,2</b>                                    | --                                      |
| <b>U. públicas</b>                      | <b>64.325</b> | <b>64,7</b>   | --                                      | <b>1,38</b>                             | --                                      | <b>57,1</b>  | --                                      | <b>45,1</b>           | --                                      | <b>18,8</b>                             | --                                      | <b>59,1</b>                                    | --                                      |
| <b>U. privadas</b>                      | <b>35.088</b> | <b>35,3</b>   | --                                      | <b>0,75</b>                             | --                                      | <b>56,8</b>  | --                                      | <b>23,9</b>           | --                                      | <b>23,0</b>                             | --                                      | <b>61,8</b>                                    | --                                      |
| Burgos                                  | 277           | 0,3           | 68                                      | 0,77                                    | 28                                      | 56,0         | 47                                      | 53,4                  | 11                                      | 2,2                                     | 78                                      | 66,7   | 26-27                                   |
| Católica Santa Teresa de Jesús de Ávila | 137           | 0,1           | 75                                      | 0,84                                    | 26                                      | 48,9         | 67                                      | 13,1                  | 77                                      | 1,5                                     | 80                                      | 100,0  | 1-2                                     |
| Europea Miguel de Cervantes             | 114           | 0,1           | 78                                      | 0,22                                    | 58                                      | 43,0         | 72                                      | 14,9                  | 74                                      | 8,8                                     | 48                                      | 70,0   | 22-23                                   |
| IE Universidad                          | 1.756         | 1,8           | 19                                      | 11,27                                   | 1                                       | 40,6         | 76                                      | 28,9                  | 59                                      | 64,0                                    | 1                                       | 25,6   | 73                                      |
| León                                    | 554           | 0,6           | 60                                      | 1,17                                    | 12                                      | 54,3         | 53                                      | 49,5                  | 19                                      | 4,3                                     | 70                                      | 4,2  | 78                                      |
| Pontificia de Salamanca                 | 161           | 0,2           | 73                                      | 0,48                                    | 45                                      | 60,2         | 30                                      | 46,6                  | 27                                      | 6,8                                     | 55                                      | 63,6   | 32                                      |
| Salamanca                               | 1.370         | 1,4           | 29                                      | 4,06                                    | 2                                       | 63,9         | 6                                       | 51,8                  | 15                                      | 31,6                                    | 16                                      | 82,9   | 8                                       |
| Valladolid                              | 750           | 0,8           | 51                                      | 1,43                                    | 8                                       | 54,3         | 54                                      | 45,6                  | 33                                      | 19,2                                    | 25                                      | 75,7   | 16                                      |
| <b>Castilla y León</b>                  | <b>5.119</b>  | <b>5,1</b>    | <b>5</b>                                | <b>2,11</b>                             | <b>4</b>                                | <b>52,1</b>  | <b>15</b>                               | <b>40,8</b>           | <b>9</b>                                | <b>34,3</b>                             | <b>3</b>                                | <b>44,3</b>                                    | <b>11</b>                               |

Fuente: Estadística de estudiantes. Sistema Integrado de Información Universitaria (SIUI) e INE para la población

**Porcentaje de egresados de grado y máster oficial en campos STEM (science, technology, engineering and mathematics). Curso 2016-2017**

|   | Ciencias, matemáticas y estadística | Posición entre las univ. (82) españolas | Informática y tecnologías de la información y comunicación | Posición entre las univ. (82) españolas | Ingeniería, industria y construcción | Posición entre las univ. (82) españolas | Total áreas STEM | Posición entre las univ. (82) españolas | Total egresados en áreas STEM / población 20-34 años (1.000) | Posición entre las univ. (74) españolas |
|---|-------------------------------------|---|--|---|--------------------------------------|---|------------------|---|--|---|
| <b>Total</b>                            | <b>5,6</b>                          | --                                      | <b>2,3</b>   | --                                      | <b>13,5</b>                          | --                                      | <b>21,4</b>      | --                                      | <b>8,15</b>  | --                                      |
| <b>U. públicas</b>                      | <b>7,0</b>                          | --                                      | <b>2,5</b>   | --                                      | <b>15,7</b>                          | --                                      | <b>25,1</b>      | --                                      | <b>7,46</b>  | --                                      |
| <b>U. privadas</b>                      | <b>0,8</b>                          | --                                      | <b>1,8</b>   | --                                      | <b>5,6</b>                           | --                                      | <b>8,2</b>       | --                                      | <b>0,69</b>  | --                                      |
| Burgos                                  | 2,7                                 | 43                                      | 2,4  | 23                                      | 24,8                                 | 11                                      | 29,8             | 15                                      | 7,97   | 11                                      |
| Católica Santa Teresa de Jesús de Ávila | 1,8                                 | 48                                      | 9,6  | 1                                       | 8,1                                  | 40                                      | 19,5             | 33                                      | 5,60   | 17                                      |
| Europea Miguel de Cervantes             | 0,4                                 | 61                                      | 2,2  | 27                                      | 0,9                                  | 74                                      | 3,5              | 73                                      | 0,10   | 66                                      |
| IE Universidad                          | 0,0                                 | 62-82                                   | 0,0  | 68-82                                   | 1,4                                  | 72                                      | 1,4              | 78                                      | 1,17   | 48                                      |
| León                                    | 6,8                                 | 21                                      | 4,1  | 9                                       | 18,1                                 | 20                                      | 29,0             | 17                                      | 10,13  | 4                                       |
| Pontificia de Salamanca                 | 0,0                                 | 62-82                                   | 2,8  | 17                                      | 0,7                                  | 76                                      | 3,6              | 72                                      | 1,04   | 50                                      |
| Salamanca                               | 8,8                                 | 10                                      | 1,5  | 48                                      | 5,9                                  | 48                                      | 16,1             | 44                                      | 17,98  | 1                                       |
| Valladolid                              | 2,9                                 | 41                                      | 1,5  | 46                                      | 18,8                                 | 18                                      | 23,2             | 20                                      | 13,73  | 2                                       |
| <b>Castilla y León</b>                  | <b>4,6</b>                          | <b>12</b>                               | <b>2,2</b>   | <b>9</b>                                | <b>11,3</b>                          | <b>15</b>                               | <b>18,0</b>      | <b>14</b>                               | <b>9,14</b>  | <b>6</b>                                |

Fuente: Elaboración propia a partir de la Estadística de estudiantes. Sistema Integrado de Información Universitaria (SIU) e INE para la población de 20 a 34 años

## Tesis doctorales aprobadas y características de género, edad y nacionalidad de los doctores, año 2016

|   | Total         | % sobre total | Posición entre las univ. (73) españolas | Ratio tesis/población 2016 (miles) | Posición entre las univ. (68) españolas | % de mujeres | Posición entre las univ. (73) españolas | % de menos de 35 años | Posición entre las univ. (70) españolas | % de nacionalidad extranjera | Posición entre las univ. (70) españolas | De los cuales, % de América Latina y el Caribe | Posición entre las univ. (66) españolas |
|---|---------------|---------------|---|------------------------------------|---|--------------|---|-----------------------|---|------------------------------|---|--|---|
| <b>Total</b>                            | <b>20.049</b> | <b>100,0</b>  | --                                      | <b>0,431</b>                       | --                                      | <b>50,4</b>  | --                                      | <b>28,1</b>           | --                                      | <b>18,9</b>                  | --                                      | <b>60,8</b>                                    | --                                      |
| <b>U. públicas</b>                      | <b>18.757</b> | <b>93,6</b>   | --                                      | <b>0,403</b>                       | --                                      | <b>50,8</b>  | --                                      | <b>28,1</b>           | --                                      | <b>18,4</b>                  | --                                      | <b>60,0</b>                                    | --                                      |
| <b>U. privadas</b>                      | <b>1.292</b>  | <b>6,4</b>    | --                                      | <b>0,028</b>                       | --                                      | <b>44,7</b>  | --                                      | <b>28,2</b>           | --                                      | <b>26,8</b>                  | --                                      | <b>68,8</b>                                    | --                                      |
| Burgos                                  | 104           | 0,5           | 46-47                                   | 0,290                              | 17                                      | 53,8         | 19                                      | 18,3                  | 61                                      | 32,7                         | 14                                      | 73,5   | 22                                      |
| Católica Santa Teresa de Jesús de Ávila | 18            | 0,1           | 66                                      | 0,111                              | 40                                      | 33,3         | 66                                      | 11,1                  | 63                                      | 50,0                         | 6                                       | 88,9   | 9                                       |
| IE Universidad                          | 5             | 0,0           | 73                                      | 0,032                              | 52                                      | 20,0         | 72                                      | 60,0                  | 4                                       | 80,0                         | 2                                       | 0,0  | 66                                      |
| León                                    | 209           | 1,0           | 33                                      | 0,442                              | 5                                       | 48,8         | 41                                      | 26,8                  | 43                                      | 29,2                         | 18                                      | 55,7   | 44                                      |
| Pontificia de Salamanca                 | 46            | 0,2           | 58                                      | 0,136                              | 34                                      | 41,3         | 54                                      | 4,3                   | 68                                      | 63,0                         | 4                                       | 62,1   | 39                                      |
| Salamanca                               | 540           | 2,7           | 11                                      | 1,602                              | 1                                       | 54,6         | 14                                      | 27,6                  | 42                                      | 40,6                         | 12                                      | 74,0   | 21                                      |
| Valladolid                              | 407           | 2,0           | 18-19                                   | 0,777                              | 2                                       | 53,1         | 24                                      | 33,9                  | 31                                      | 18,4                         | 42                                      | 58,7   | 42                                      |
| <b>Castilla y León</b>                  | <b>1.329</b>  | <b>6,6</b>    | <b>5</b>                                | <b>0,548</b>                       | <b>2</b>                                | <b>52,3</b>  | <b>3</b>                                | <b>27,8</b>           | <b>14</b>                               | <b>32,4</b>                  | <b>1</b>                                | <b>67,5</b>                                    | <b>7</b>                                |

Fuente: Estadística de tesis doctorales. Sistema Integrado de Información Universitaria (SIIU) e INE para la población

## Indicadores de desempeño académico, egresados curso 2015-2016

| AMBOS SEXOS                             | Tasa de idoneidad, grados de cuatro años (%) | Posición entre las univ. (74) españolas | Tasa de graduación, grados de cuatro años (%) | Posición entre las univ. (74) españolas | Tasa de idoneidad, másteres oficiales de un año (%) | Posición entre las univ. (76) españolas | Tasa de graduación, másteres oficiales de un año (%) | Posición entre las univ. (78) españolas |
|---|--|---|---|---|---|---|--|---|
| <b>Total</b>                            | <b>34,9</b>                                  | --                                      | <b>47,0</b>                                   | --                                      | <b>72,7</b>   | --                                      | <b>83,0</b>  | --                                      |
| <b>U. públicas</b>                      | <b>33,6</b>                                  | --                                      | <b>45,6</b>                                   | --                                      | <b>73,3</b>   | --                                      | <b>85,2</b>  | --                                      |
| <b>U. privadas</b>                      | <b>49,5</b>                                  | --                                      | <b>61,7</b>                                   | --                                      | <b>71,5</b>   | --                                      | <b>78,5</b>  | --                                      |
| Burgos                                  | 43,4   | 25                                      | 57,4  | 18                                      | 88,9  | 5                                       | 95,2   | 4                                       |
| Católica Santa Teresa de Jesús de Ávila | 30,2   | 54                                      | 40,9  | 54                                      | 70,8  | 50                                      | 75,9   | 65                                      |
| Europea Miguel de Cervantes             | 32,5   | 46                                      | 33,7  | 67                                      | nd  | --                                      | nd   | --                                      |
| IE Universidad                          | 52,3   | 11                                      | 56,2  | 23                                      | 100,0   | 1                                       | 100,0  | 1                                       |
| León                                    | 38,1   | 36                                      | 54,5  | 28                                      | 82,5  | 21                                      | 93,1   | 11                                      |
| Pontificia de Salamanca                 | 65,7   | 2                                       | 78,0  | 4                                       | 74,9  | 46                                      | 93,9   | 9                                       |
| Salamanca                               | 46,1   | 19                                      | 57,2  | 19                                      | 88,7  | 6                                       | 94,0   | 8                                       |
| Valladolid                              | 36,6   | 37                                      | 53,6  | 30                                      | 83,1  | 18                                      | 90,5   | 19                                      |
| <b>Castilla y León</b>                  | <b>42,5</b>                                  | <b>3</b>                                | <b>56,1</b>                                   | <b>4</b>                                | <b>88,8</b>   | <b>2</b>                                | <b>93,4</b>  | <b>2</b>                                |

Nota: La tasa de idoneidad es el porcentaje de estudiantes que finalizan la titulación en el tiempo teórico previsto. Se consideran grados de cuatro años (cohorte de entrada 2012-2013) y másteres oficiales de uno (cohorte de entrada 2015-2016), los mayoritarios. La tasa de graduación se refiere al porcentaje de estudiantes que finalizan la titulación en el tiempo teórico previsto más un curso más como máximo (cohorte de entrada 2011-2012 para estudios de grado y 2014-2015 para másteres). nd es no disponible.

Fuente: Anuario de indicadores universitarios. Sistema Integrado de Información Universitaria (SIIU)

Las universidades españolas. Una perspectiva autonómica. 2018

| HOMBRES                                 | Tasa de idoneidad, grados de cuatro años (%) | Posición entre las univ. (73) españolas | Tasa de graduación, grados de cuatro años (%) | Posición entre las univ. (73) españolas | Tasa de idoneidad, másteres oficiales de un año (%) | Posición entre las univ. (76) españolas | Tasa de graduación, másteres oficiales de un año (%) | Posición entre las univ. (78) españolas |
|---|--|---|---|---|---|---|--|---|
| <b>Total</b>                            | <b>25,0</b>                                  | --                                      | <b>37,1</b>                                   | --                                      | <b>70,2</b>   | --                                      | <b>80,8</b>  | --                                      |
| <b>U. públicas</b>                      | <b>23,6</b>                                  | --                                      | <b>35,6</b>                                   | --                                      | <b>71,5</b>   | --                                      | <b>83,2</b>  | --                                      |
| <b>U. privadas</b>                      | <b>41,3</b>                                  | --                                      | <b>54,0</b>                                   | --                                      | <b>67,5</b>   | --                                      | <b>76,2</b>  | --                                      |
| Burgos                                  | 26,4   | 36                                      | 45,7  | 22                                      | 89,8  | 4                                       | 94,7   | 3                                       |
| Católica Santa Teresa de Jesús de Ávila | 21,8   | 46                                      | 23,6  | 70                                      | 66,7  | 50                                      | 77,3   | 58                                      |
| Europea Miguel de Cervantes             | 28,4   | 31                                      | 28,1  | 63                                      | nd  | --                                      | nd   | --                                      |
| IE Universidad                          | 51,8   | 5                                       | 59,5  | 7                                       | 100,0   | 1                                       | 100,0  | 1                                       |
| León                                    | 28,9   | 29                                      | 45,6  | 23                                      | 85,3  | 12                                      | 93,2   | 5                                       |
| Pontificia de Salamanca                 | 60,0   | 1                                       | 73,1  | 2                                       | 83,3  | 17                                      | 89,9   | 16                                      |
| Salamanca                               | 33,8   | 19                                      | 43,8  | 28                                      | 87,3  | 7                                       | 92,6   | 6                                       |
| Valladolid                              | 21,4   | 47                                      | 36,1  | 42                                      | 84,7  | 13                                      | 87,2   | 28                                      |
| <b>Castilla y León</b>                  | <b>29,7</b>                                  | <b>5</b>                                | <b>42,8</b>                                   | <b>5</b>                                | <b>90,2</b>   | <b>1</b>                                | <b>92,5</b>  | <b>1</b>                                |
| MUJERES                                 | Tasa de idoneidad, grados de cuatro años (%) | Posición entre las univ. (74) españolas | Tasa de graduación, grados de cuatro años (%) | Posición entre las univ. (74) españolas | Tasa de idoneidad, másteres oficiales de un año (%) | Posición entre las univ. (76) españolas | Tasa de graduación, másteres oficiales de un año (%) | Posición entre las univ. (76) españolas |
| <b>Total</b>                            | <b>43,4</b>                                  | --                                      | <b>55,3</b>                                   | --                                      | <b>74,6</b>   | --                                      | <b>84,7</b>  | --                                      |
| <b>U. públicas</b>                      | <b>42,2</b>                                  | --                                      | <b>54,1</b>                                   | --                                      | <b>74,5</b>   | --                                      | <b>86,7</b>  | --                                      |
| <b>U. privadas</b>                      | <b>56,3</b>                                  | --                                      | <b>67,6</b>                                   | --                                      | <b>74,6</b>   | --                                      | <b>80,4</b>  | --                                      |
| Burgos                                  | 56,0   | 15                                      | 65,4  | 24                                      | 88,1  | 11                                      | 95,4   | 6                                       |
| Católica Santa Teresa de Jesús de Ávila | 36,6   | 58                                      | 52,4  | 52                                      | 73,8  | 49                                      | 74,7   | 68                                      |
| Europea Miguel de Cervantes             | 42,6   | 45                                      | 46,3  | 64                                      | nd  | --                                      | nd   | --                                      |
| IE Universidad                          | 53,0   | 23                                      | 52,4  | 49                                      | 100,0   | 1                                       | 100,0  | 1                                       |
| León                                    | 46,3   | 35                                      | 62,3  | 30                                      | 80,4  | 36                                      | 93,0   | 14                                      |
| Pontificia de Salamanca                 | 69,2   | 5                                       | 81,2  | 4                                       | 64,7  | 62                                      | 97,4   | 2                                       |
| Salamanca                               | 55,2   | 18                                      | 66,8  | 19                                      | 89,5  | 6                                       | 94,9   | 10                                      |
| Valladolid                              | 49,5   | 30                                      | 66,4  | 21                                      | 82,1  | 30                                      | 92,8   | 16                                      |
| <b>Castilla y León</b>                  | <b>52,7</b>                                  | <b>3</b>                                | <b>66,1</b>                                   | <b>3</b>                                | <b>87,6</b>   | <b>3</b>                                | <b>94,1</b>  | <b>2</b>                                |

### 3. Investigación y transferencia en las universidades españolas

#### Publicaciones científicas universitarias, 2012-2016

|                        | Total          | % sobre total | Posición entre las univ. (61) españolas | Ratio publicaciones/ PDI en equivalencia a jornada completa, curso 2016-2017 | Posición entre las univ. (61) españolas | % Q1        | Posición entre las univ. (61) españolas | % excelencia con liderazgo | Posición entre las univ. (61) españolas |
|------------------------|----------------|---------------|---|--|---|-------------|---|----------------------------|---|
| <b>Total</b>           | <b>387.763</b> | <b>100,0</b>  | --                                      | <b>4,87</b>  | --                                      | <b>52,5</b> | --                                      | <b>7,05</b>                | --                                      |
| <b>U. públicas</b>     | <b>369.995</b> | <b>95,4</b>   | --                                      | <b>5,08</b>  | --                                      | <b>53,0</b> | --                                      | <b>7,10</b>                | --                                      |
| <b>U. privadas</b>     | <b>17.768</b>  | <b>4,6</b>    | --                                      | <b>2,65</b>  | --                                      | <b>43,5</b> | --                                      | <b>6,00</b>                | --                                      |
| Burgos                 | 1.341          | 0,3           | 51                                      | 2,41   | 52                                      | 57,8        | 9                                       | 7,24                       | 21                                      |
| León                   | 2.645          | 0,7           | 45                                      | 3,80   | 41                                      | 49,6        | 32                                      | 5,67                       | 46                                      |
| Salamanca              | 7.076          | 1,8           | 18                                      | 4,29   | 30                                      | 48,4        | 35                                      | 5,60                       | 48                                      |
| Valladolid             | 5.180          | 1,3           | 28                                      | 3,04   | 47                                      | 50,1        | 30                                      | 6,84                       | 30                                      |
| <b>Castilla y León</b> | <b>16.241</b>  | <b>4,2</b>    | <b>6</b>                                | <b>3,53</b>  | <b>16</b>                               | <b>49,9</b> | <b>15</b>                               | <b>6,14</b>                | <b>15</b>                               |

|                        | % publicaciones con empresas | Posición entre las univ. (61) españolas | % publicaciones citadas en documentos de solicitud de patentes | Posición entre las univ. (61) españolas | % publicaciones lideradas por la universidad citadas en documentos de solicitud de patentes | Posición entre las univ. (61) españolas | % publicaciones en colaboración con instituciones de la región | Posición entre las univ. (61) españolas |
|------------------------|------------------------------|---|--|---|---|---|--|---|
| <b>Total</b>           | <b>2,05</b>                  | --                                      | <b>1,33</b>  | --                                      | <b>0,63</b>   | --                                      | <b>36,25</b>   | --                                      |
| <b>U. públicas</b>     | <b>2,04</b>                  | --                                      | <b>1,33</b>  | --                                      | <b>0,63</b>   | --                                      | <b>36,14</b>   | --                                      |
| <b>U. privadas</b>     | <b>2,16</b>                  | --                                      | <b>1,43</b>  | --                                      | <b>0,52</b>   | --                                      | <b>38,58</b>   | --                                      |
| Burgos                 | 0,62                         | 58                                      | 1,04   | 30                                      | 0,75  | 14                                      | 15,51  | 51                                      |
| León                   | 0,87                         | 51                                      | 0,72   | 51                                      | 0,26  | 51                                      | 21,70  | 44                                      |
| Salamanca              | 1,72                         | 23                                      | 1,87   | 7                                       | 0,81  | 13                                      | 35,47  | 23                                      |
| Valladolid             | 2,51                         | 14                                      | 0,98   | 32                                      | 0,62  | 21                                      | 17,84  | 47                                      |
| <b>Castilla y León</b> | <b>1,74</b>                  | <b>7</b>                                | <b>1,33</b>  | <b>6</b>                                | <b>0,65</b>   | <b>4</b>                                | <b>25,95</b>   | <b>9</b>                                |

Nota: Solo se tienen en cuenta a las universidades con más de 100 documentos en Scopus en 2015. Los datos de 2016 son estimaciones. Cada publicación es imputada a la universidad de cada autor. Esto afecta a la suma agregada por comunidades autónomas, universidades según tipo y total. % Q1 se refiere al porcentaje de trabajos publicados en revistas del primer cuartil de su campo, por nivel de impacto. % excelencia con liderazgo se refiere al porcentaje de documentos que han sido liderados y que pertenecen al 10% de los que más citas han recibido en su campo. Fuente: Grupo SCImago con datos Scopus y Estadística de personal de las universidades. Sistema Integrado de Información Universitaria (SIUI)

**Solicitudes de patentes nacionales (PAT) participadas por universidades y solicitudes de patentes internacionales PCT presentadas en la OEPM por universidades, 2006-2016**

|                        | Total PAT    | % sobre total | Posición entre las univ. (48) españolas | Ratio PAT/ PDI en equivalencia a jornada completa, curso 2016-2017 (100) | Posición entre las univ. (48) españolas | Total PCT    | % sobre total | Posición entre las univ. (47) españolas | Ratio PCT/ PDI en equivalencia a jornada completa, curso 2016-2017 (100) | Posición entre las univ. (47) españolas |
|------------------------|--------------|---------------|---|--|---|--------------|---------------|---|--|---|
| <b>Total</b>           | <b>5.921</b> | <b>100,0</b>  | <b>--</b>                               | <b>8,13</b>  | <b>--</b>                               | <b>2.262</b> | <b>100,0</b>  | <b>--</b>                               | <b>3,15</b>  | <b>--</b>                               |
| Burgos                 | 81           | 1,4           | 28                                      | 14,58  | 4                                       | 5            | 0,2           | 44                                      | 0,90   | 43                                      |
| León                   | 49           | 0,8           | 39                                      | 7,04   | 26                                      | 2            | 0,1           | 47                                      | 0,29   | 47                                      |
| Salamanca              | 59           | 1,0           | 36-37                                   | 3,57   | 45                                      | 6            | 0,3           | 42-43                                   | 0,36   | 46                                      |
| Valladolid             | 133          | 2,2           | 16-17                                   | 7,82   | 24                                      | 39           | 1,7           | 18                                      | 2,29   | 20                                      |
| <b>Castilla y León</b> | <b>322</b>   | <b>5,4</b>    | <b>6</b>                                | <b>6,99</b>  | <b>9</b>                                | <b>52</b>    | <b>2,3</b>    | <b>8</b>                                | <b>1,13</b>  | <b>15</b>                               |

Nota: En el caso de las patentes nacionales se tiene en cuenta a los solicitantes, tanto si se trata del primer solicitante como del segundo, lo cual implica que varios solicitantes pueden compartir la titularidad de una misma solicitud de patente. En el caso de las patentes internacionales PCT se tienen en cuenta únicamente las solicitudes de patentes presentadas en la OEPM, faltan por contabilizar las solicitudes presentadas en la OMPI (Organización Mundial de la Propiedad Intelectual), de las cuales no se dispone de datos. Se ha tenido en cuenta al primer titular de la patente, es decir, cada patente corresponde a un titular. Las patentes PCT (*Patent Cooperation Treaty*) permiten garantizar la protección internacional de las invenciones. Se consideran solo las universidades con alguna patente solicitada en el periodo. No hay ninguna universidad privada que cumpla los criterios.

Fuente: OEPM (Oficina Española de Patentes y Marcas) y Estadística de personal de las universidades. Sistema Integrado de Información Universitaria (SIIU)

**Participación universitaria en proyectos de I+D individuales y en cooperación (PID) aprobados por el CDTI, 2012-2017**

|                        | Total        | % sobre total | Posición entre las univ. (60) españolas | Ratio PID/ PDI en equivalencia a jornada completa, curso 2016-2017 (100) | Posición entre las univ. (60) españolas |
|------------------------|--------------|---------------|---|--|---|
| <b>Total</b>           | <b>1.724</b> | <b>100,0</b>  | <b>--</b>                               | <b>2,20</b>  | <b>--</b>                               |
| <b>U. públicas</b>     | <b>1.638</b> | <b>95,0</b>   | <b>--</b>                               | <b>2,25</b>  | <b>--</b>                               |
| <b>U. privadas</b>     | <b>86</b>    | <b>5,0</b>    | <b>--</b>                               | <b>1,57</b>  | <b>--</b>                               |
| Burgos                 | 15           | 0,9           | 38                                      | 2,70   | 16                                      |
| León                   | 18           | 1,0           | 37                                      | 2,59   | 19                                      |
| Salamanca              | 19           | 1,1           | 35-36                                   | 1,15   | 43                                      |
| Valladolid             | 31           | 1,8           | 21                                      | 1,82   | 25                                      |
| <b>Castilla y León</b> | <b>83</b>    | <b>4,8</b>    | <b>7</b>                                | <b>1,80</b>  | <b>11</b>                               |

Nota: Varias universidades pueden participar en un mismo proyecto.

Fuente: CDTI (Centro para el Desarrollo Tecnológico Industrial) y Estadística de personal de las universidades. Sistema Integrado de Información Universitaria (SIIU)

# 12

**EXTREMADURA**



## 1. Sistema universitario español: rasgos básicos

**Matriculados. Estudios de grado. Total y por género, edad y nacionalidad. Curso 2016-2017**

|                    | Total            | % sobre total | Posición entre las univ. (80) españolas | Ratio matriculados/población 2016 (miles) | Posición entre las univ. (74) españolas | % de mujeres | Posición entre las univ. (80) españolas | % de 18 a 21 años (edad típica) | Posición entre las univ. (80) españolas | % de alumnos de nacionalidad extranjera | Posición entre las univ. (80) españolas |
|--------------------|------------------|---------------|---|---|---|--------------|---|---------------------------------|---|---|---|
| <b>Total</b>       | <b>1.303.252</b> | <b>100,0</b>  | --                                      | <b>28,0</b>                               | --                                      | <b>54,7</b>  | --                                      | <b>48,9</b>                     | --                                      | <b>4,4</b>                              | --                                      |
| <b>U. públicas</b> | <b>1.116.463</b> | <b>85,7</b>   | --                                      | <b>24,0</b>                               | --                                      | <b>54,5</b>  | --                                      | <b>50,6</b>                     | --                                      | <b>3,8</b>                              | --                                      |
| <b>U. privadas</b> | <b>186.789</b>   | <b>14,3</b>   | --                                      | <b>4,0</b>                                | --                                      | <b>55,9</b>  | --                                      | <b>38,8</b>                     | --                                      | <b>8,3</b>                              | --                                      |
| U. de Extremadura  | 18.837           | 1,4           | 24                                      | 17,6                                      | 19                                      | 54,6         | 46                                      | 50,8                            | 58                                      | 0,9                                     | 79                                      |
| <b>Extremadura</b> | <b>18.837</b>    | <b>1,4</b>    | <b>12</b>                               | <b>17,6</b>                               | <b>12</b>                               | <b>54,6</b>  | <b>10</b>                               | <b>50,8</b>                     | <b>16</b>                               | <b>0,9</b>                              | <b>17</b>                               |

Nota: La población que se considera es la de la provincia donde está la sede principal de la universidad. En el caso de la comunidad autónoma la posición se refiere a la ocupada entre las 17 regiones españolas. La posición se refiere, en todos los casos, a la obtenida en una ordenación descendente, de mayor a menor valor de la variable en cuestión. Esta nota aplica para el resto de cuadros del informe autonómico.

Fuente: Estadística de estudiantes. Sistema Integrado de Información Universitaria (SIU) e INE para la población

**Matriculados. Estudios de máster oficial. Total y por género, edad y nacionalidad. Curso 2016-2017**

|                    | Total          | % sobre total | Posición entre las univ. (81) españolas | Ratio matriculados/población 2016 (miles) | Posición entre las univ. (73) españolas | % de mujeres | Posición entre las univ. (81) españolas | % de menos de 25 años | Posición entre las univ. (81) españolas | % de alumnos de nacionalidad extranjera | Posición entre las univ. (81) españolas | De los cuales, % de América Latina y el Caribe | Posición entre las univ. (81) españolas |
|--------------------|----------------|---------------|---|---|---|--------------|---|-----------------------|---|---|---|--|---|
| <b>Total</b>       | <b>190.143</b> | <b>100,0</b>  | --                                      | <b>4,08</b>                               | --                                      | <b>54,4</b>  | --                                      | <b>36,2</b>           | --                                      | <b>20,4</b>                             | --                                      | <b>59,6</b>                                    | --                                      |
| <b>U. públicas</b> | <b>124.892</b> | <b>65,7</b>   | --                                      | <b>2,68</b>                               | --                                      | <b>53,4</b>  | --                                      | <b>42,9</b>           | --                                      | <b>19,2</b>                             | --                                      | <b>56,4</b>                                    | --                                      |
| <b>U. privadas</b> | <b>65.251</b>  | <b>34,3</b>   | --                                      | <b>1,40</b>                               | --                                      | <b>56,1</b>  | --                                      | <b>23,5</b>           | --                                      | <b>22,6</b>                             | --                                      | <b>64,8</b>                                    | --                                      |
| U. de Extremadura  | 1.568          | 0,8           | 43                                      | 1,46                                      | 28                                      | 58,9         | 27                                      | 35,4                  | 52                                      | 4,3                                     | 75                                      | 70,1   | 16                                      |
| <b>Extremadura</b> | <b>1.568</b>   | <b>0,8</b>    | <b>14</b>                               | <b>1,46</b>                               | <b>13</b>                               | <b>58,9</b>  | <b>2</b>                                | <b>35,4</b>           | <b>14</b>                               | <b>4,3</b>                              | <b>16</b>                               | <b>70,1</b>                                    | <b>2</b>                                |

Fuente: Estadística de estudiantes. Sistema Integrado de Información Universitaria (SIU) e INE para la población

**Matriculados. Estudios de doctorado. RD 99/2011. Total y por género, edad y nacionalidad. Curso 2016-2017**

|                    | Total         | % sobre total | Posición entre las univ. (71) españolas | Ratio matriculados/población 2016 (miles) | Posición entre las univ. (66) españolas | % de mujeres | Posición entre las univ. (71) españolas | % de 30 años y menos | Posición entre las univ. (71) españolas | % de alumnos de nacionalidad extranjera | Posición entre las univ. (71) españolas | De los cuales, % de América Latina y el Caribe | Posición entre las univ. (71) españolas |
|--------------------|---------------|---------------|---|---|---|--------------|---|----------------------|---|---|---|--|---|
| <b>Total</b>       | <b>71.318</b> | <b>100,0</b>  | --                                      | <b>1,53</b>                               | --                                      | <b>49,7</b>  | --                                      | <b>43,0</b>          | --                                      | <b>24,9</b>                             | --                                      | <b>54,4</b>                                    | --                                      |
| <b>U. públicas</b> | <b>67.945</b> | <b>95,3</b>   | --                                      | <b>1,46</b>                               | --                                      | <b>49,8</b>  | --                                      | <b>43,1</b>          | --                                      | <b>25,1</b>                             | --                                      | <b>54,4</b>                                    | --                                      |
| <b>U. privadas</b> | <b>3.373</b>  | <b>4,7</b>    | --                                      | <b>0,07</b>                               | --                                      | <b>46,9</b>  | --                                      | <b>40,9</b>          | --                                      | <b>20,9</b>                             | --                                      | <b>56,2</b>                                    | --                                      |
| U. de Extremadura  | 768           | 1,1           | 33                                      | 0,72                                      | 29                                      | 49,2         | 36                                      | 35,9                 | 55                                      | 21,7                                    | 35                                      | 49,1   | 50                                      |
| <b>Extremadura</b> | <b>768</b>    | <b>1,1</b>    | <b>14</b>                               | <b>0,72</b>                               | <b>13</b>                               | <b>49,2</b>  | <b>11</b>                               | <b>35,9</b>          | <b>17</b>                               | <b>21,7</b>                             | <b>8</b>                                | <b>49,1</b>                                    | <b>12</b>                               |

Fuente: Estadística de estudiantes. Sistema Integrado de Información Universitaria (SIU) e INE para la población

## Índice de especialización en las diversas ramas de enseñanza, según total de matriculados. Curso 2016-2017

|                    | Ciencias Sociales y Jurídicas | Posición entre las univ. españolas | Ingeniería y Arquitectura | Posición entre las univ. españolas | Artes y Humanidades | Posición entre las univ. españolas | Ciencias de la Salud | Posición entre las univ. españolas | Ciencias     | Posición entre las univ. españolas |
|--------------------|-------------------------------|------------------------------------|---------------------------|------------------------------------|---------------------|------------------------------------|----------------------|------------------------------------|--------------|------------------------------------|
| <b>Total</b>       | <b>100,0</b>                  | --                                 | <b>100,0</b>              | --                                 | <b>100,0</b>        | --                                 | <b>100,0</b>         | --                                 | <b>100,0</b> | --                                 |
| <b>U. públicas</b> | <b>94,8</b>                   | --                                 | <b>109,2</b>              | --                                 | <b>110,7</b>        | --                                 | <b>92,4</b>          | --                                 | <b>115,7</b> | --                                 |
| <b>U. privadas</b> | <b>126,6</b>                  | --                                 | <b>52,9</b>               | --                                 | <b>45,4</b>         | --                                 | <b>138,8</b>         | --                                 | <b>19,4</b>  | --                                 |
| U. de Extremadura  | 108,1                         | 33                                 | 94,6                      | 33                                 | 48,7                | 50                                 | 98,5                 | 38                                 | 142,5        | 18                                 |
| <b>Extremadura</b> | <b>108,1</b>                  | <b>3</b>                           | <b>94,6</b>               | <b>14</b>                          | <b>48,7</b>         | <b>16</b>                          | <b>98,5</b>          | <b>9</b>                           | <b>142,5</b> | <b>4</b>                           |

$$\frac{E_{ij}}{E_i} \times 100$$

Nota: El índice de especialización se calcula como:  $\frac{E_{ij}}{E_i} \times 100$ , donde E hace referencia a los estudiantes matriculados, i es la rama de enseñanza, j la universidad y t el total, es decir, el valor para España. Un valor superior a 100 indica que, en comparación con España, esa universidad j está especializada en la rama i. 82 universidades.

Fuente: Elaboración propia a partir de la Estadística de estudiantes. Sistema Integrado de Información Universitaria (SIIU)

## Indicadores de desempeño académico, matriculados estudios de grado, curso 2015-2016

| AMBOS SEXOS        | Tasa de rendimiento (%) | Posición entre las univ. (80) españolas | Número medio de créditos matriculados por alumno | Posición entre las univ. (80) españolas | Créditos matriculados en segunda y sucesivas matriculados / total créditos matriculados (%) | Posición entre las univ. (80) españolas | Tasa de abandono estudio en primer año (%) | Posición entre las univ. (77) españolas | Tasa global de abandono estudio (%) | Posición entre las univ. (74) españolas | Tasa global de transición al máster (%) | Posición entre las univ. (77) españolas | Tasa de transición al máster en la propia universidad (%) | Posición entre las univ. (77) españolas |
|--------------------|-------------------------|---|--|---|---|---|--|---|-------------------------------------|---|---|---|---|---|
| <b>Total</b>       | <b>77,7</b>             | --                                      | <b>51,8</b>                                      | --                                      | <b>13,7</b>   | --                                      | <b>21,8</b>                                | --                                      | <b>35,2</b>                         | --                                      | <b>22,9</b>                             | --                                      | <b>13,0</b>   | --                                      |
| <b>U. públicas</b> | <b>76,6</b>             | --                                      | <b>52,1</b>                                      | --                                      | <b>14,6</b>   | --                                      | <b>22,6</b>                                | --                                      | <b>36,1</b>                         | --                                      | <b>24,8</b>                             | --                                      | <b>14,2</b>   | --                                      |
| <b>U. privadas</b> | <b>85,1</b>             | --                                      | <b>49,5</b>                                      | --                                      | <b>8,0</b>  | --                                      | <b>16,8</b>                                | --                                      | <b>29,3</b>                         | --                                      | <b>13,8</b>                             | --                                      | <b>7,4</b>  | --                                      |
| U. de Extremadura  | 79,2                    | 50                                      | 52,6   | 66                                      | 14,4  | 25                                      | 22,1                                       | 14                                      | 24,9                                | 49                                      | 25,0                                    | 28                                      | 15,3  | 24                                      |
| <b>Extremadura</b> | <b>79,2</b>             | <b>8</b>                                | <b>52,6</b>                                      | <b>16</b>                               | <b>14,4</b>   | <b>10</b>                               | <b>22,1</b>                                | <b>4</b>                                | <b>24,9</b>                         | <b>14</b>                               | <b>25,0</b>                             | <b>7</b>                                | <b>15,3</b>   | <b>7</b>                                |

Nota: La tasa de rendimiento se define como la ratio, en porcentaje, entre los créditos aprobados y los matriculados. La tasa de abandono del estudio en primer año se define como la proporción de estudiantes de nuevo ingreso en el curso X, no titulados en ese curso y no matriculados en ese estudio en el curso X+1 ni X+2. La tasa global de abandono del estudio se define como la suma de las tasas parciales de abandono en primer, segundo y tercer año, definidas las dos últimas como la proporción de estudiantes de nuevo ingreso en el curso X, matriculados en el mismo estudio en el curso X+1 y no titulados, y no matriculados en ese estudio en el curso X+2 ni X+3; y la proporción de estudiantes de nuevo ingreso en el curso X, matriculados en el mismo estudio en el curso X+2 y no titulados, y no matriculados en ese estudio en el curso X+3 ni X+4. La tasa global de transición al máster se refiere al porcentaje de estudiantes que al finalizar un grado comienzan un máster en el curso inmediatamente posterior, en cualquier universidad del sistema universitario español. También se ofrece la tasa de transición en la propia universidad en la que se estudió el grado.

Fuente: Anuario de indicadores universitarios. Sistema Integrado de Información Universitaria (SIIU)

| HOMBRES            | Tasa de rendimiento (%) | Posición entre las univ. (80) españolas | Número medio de créditos matriculados por alumno | Posición entre las univ. (80) españolas | Créditos matriculados en segunda y sucesivas matriculas s/total créditos matriculados (%) | Posición entre las univ. (80) españolas | Tasa de abandono estudio en primer año (%) | Posición entre las univ. (77) españolas | Tasa global de abandono estudio (%) | Posición entre las univ. (74) españolas | Tasa global de transición al máster (%) | Posición entre las univ. (76) españolas | Tasa de transición al máster en la propia universidad (%) | Posición entre las univ. (76) españolas |
|--------------------|-------------------------|---|--|---|---|---|--|---|-------------------------------------|---|---|---|---|---|
| <b>Total</b>       | <b>72,5</b>             | --                                      | <b>51,1</b>                                      | --                                      | <b>16,6</b>   | --                                      | <b>25,0</b>                                | --                                      | <b>39,7</b>                         | --                                      | <b>27,4</b>                             | --                                      | <b>16,5</b>   | --                                      |
| <b>U. públicas</b> | <b>71,2</b>             | --                                      | <b>51,4</b>                                      | --                                      | <b>17,5</b>   | --                                      | <b>25,9</b>                                | --                                      | <b>40,9</b>                         | --                                      | <b>29,4</b>                             | --                                      | <b>17,8</b>   | --                                      |
| <b>U. privadas</b> | <b>81,2</b>             | --                                      | <b>48,6</b>                                      | --                                      | <b>10,0</b>   | --                                      | <b>19,1</b>                                | --                                      | <b>31,5</b>                         | --                                      | <b>18,2</b>                             | --                                      | <b>10,3</b>   | --                                      |
| U. de Extremadura  | 73,1                    | 52                                      | 51,8   | 64                                      | 17,8  | 21                                      | 26,0                                       | 14                                      | 31,3                                | 44                                      | 31,2                                    | 23                                      | 16,4  | 31                                      |
| <b>Extremadura</b> | <b>73,1</b>             | <b>9</b>                                | <b>51,8</b>                                      | <b>16</b>                               | <b>17,8</b>   | <b>8</b>                                | <b>26,0</b>                                | <b>4</b>                                | <b>31,3</b>                         | <b>13</b>                               | <b>31,2</b>                             | <b>7</b>                                | <b>16,4</b>   | <b>12</b>                               |

| MUJERES            | Tasa de rendimiento (%) | Posición entre las univ. (80) españolas | Número medio de créditos matriculados por alumno | Posición entre las univ. (80) españolas | Créditos matriculados en segunda y sucesivas matriculas s/total créditos matriculados (%) | Posición entre las univ. (80) españolas | Tasa de abandono estudio en primer año (%) | Posición entre las univ. (77) españolas | Tasa global de abandono estudio (%) | Posición entre las univ. (74) españolas | Tasa global de transición al máster (%) | Posición entre las univ. (77) españolas | Tasa de transición al máster en la propia universidad (%) | Posición entre las univ. (77) españolas |
|--------------------|-------------------------|---|--|---|---|---|--|---|-------------------------------------|---|---|---|---|---|
| <b>Total</b>       | <b>81,9</b>             | --                                      | <b>52,4</b>                                      | --                                      | <b>11,4</b>   | --                                      | <b>19,0</b>                                | --                                      | <b>31,3</b>                         | --                                      | <b>19,9</b>                             | --                                      | <b>10,8</b>   | --                                      |
| <b>U. públicas</b> | <b>81,0</b>             | --                                      | <b>52,7</b>                                      | --                                      | <b>12,1</b>   | --                                      | <b>19,7</b>                                | --                                      | <b>31,9</b>                         | --                                      | <b>21,9</b>                             | --                                      | <b>11,9</b>   | --                                      |
| <b>U. privadas</b> | <b>88,1</b>             | --                                      | <b>50,2</b>                                      | --                                      | <b>6,5</b>  | --                                      | <b>14,9</b>                                | --                                      | <b>27,5</b>                         | --                                      | <b>11,1</b>                             | --                                      | <b>5,6</b>  | --                                      |
| U. de Extremadura  | 84,2                    | 45                                      | 53,3   | 67                                      | 11,6  | 25                                      | 18,5                                       | 11                                      | 19,3                                | 56                                      | 21,2                                    | 33                                      | 14,7  | 16                                      |
| <b>Extremadura</b> | <b>84,2</b>             | <b>8</b>                                | <b>53,3</b>                                      | <b>16</b>                               | <b>11,6</b>   | <b>10</b>                               | <b>18,5</b>                                | <b>3</b>                                | <b>19,3</b>                         | <b>14</b>                               | <b>21,2</b>                             | <b>8</b>                                | <b>14,7</b>   | <b>4</b>                                |

**Indicadores de desempeño académico, matriculados estudios de máster oficial, curso 2015-2016**

| AMBOS SEXOS        | Tasa de rendimiento (%) | Posición entre las univ. (80) españolas | Número medio de créditos matriculados por alumno | Posición entre las univ. (80) españolas | Créditos matriculados en segunda y sucesivas matriculas s/total créditos matriculados (%) | Posición entre las univ. (80) españolas | Tasa de abandono estudio en primer año (%) | Posición entre las univ. (78) españolas | Tasa global de abandono estudio (%) | Posición entre las univ. (74) españolas |
|--------------------|-------------------------|---|--|---|---|---|--|---|-------------------------------------|---|
| <b>Total</b>       | <b>89,07</b>            | --                                      | <b>45,87</b>                                     | --                                      | <b>3,49</b>   | --                                      | <b>13,33</b>                               | --                                      | <b>23,39</b>                        | --                                      |
| <b>U. públicas</b> | <b>89,23</b>            | --                                      | <b>46,22</b>                                     | --                                      | <b>3,63</b>   | --                                      | <b>11,83</b>                               | --                                      | <b>22,55</b>                        | --                                      |
| <b>U. privadas</b> | <b>88,72</b>            | --                                      | <b>45,15</b>                                     | --                                      | <b>3,18</b>   | --                                      | <b>16,61</b>                               | --                                      | <b>25,84</b>                        | --                                      |
| U. de Extremadura  | 91,00                   | 47                                      | 45,73  | 56                                      | 1,24  | 65                                      | 14,99                                      | 24                                      | 22,66                               | 28                                      |
| <b>Extremadura</b> | <b>91,00</b>            | <b>10</b>                               | <b>45,73</b>                                     | <b>15</b>                               | <b>1,24</b>   | <b>16</b>                               | <b>14,99</b>                               | <b>3</b>                                | <b>22,66</b>                        | <b>7</b>                                |

Nota: La tasa de rendimiento se define como la ratio, en porcentaje, entre los créditos aprobados y los matriculados. La tasa de abandono del estudio en primer año se define como la proporción de estudiantes de nuevo ingreso en el curso X, no titulados en ese curso y no matriculados en ese estudio en el curso X+1 ni X+2. La tasa global de abandono del estudio se define como la suma de las tasas parciales de abandono en primer, segundo y tercer año, definidas las dos últimas como la proporción de estudiantes de nuevo ingreso en el curso X, matriculados en el mismo estudio en el curso X+1 y no titulados, y no matriculados en ese estudio en el curso X+2 ni X+3; y la proporción de estudiantes de nuevo ingreso en el curso X, matriculados en el mismo estudio en el curso X+2 y no titulados, y no matriculados en ese estudio en el curso X+3 ni X+4.  
Fuente: Anuario de indicadores universitarios. Sistema Integrado de Información Universitaria (SIU)

| HOMBRES            | Tasa de rendimiento (%) | Posición entre las univ. (80) españolas | Número medio de créditos matriculados por alumno | Posición entre las univ. (80) españolas | Créditos matriculados en segunda y sucesivas matrículas /total créditos matriculados (%) | Posición entre las univ. (80) españolas | Tasa de abandono estudio en primer año (%) | Posición entre las univ. (77) españolas | Tasa global de abandono estudio (%) | Posición entre las univ. (74) españolas |
|--------------------|-------------------------|---|--|---|--|---|--|---|-------------------------------------|---|
| <b>Total</b>       | <b>88,11</b>            | --                                      | <b>45,59</b>                                     | --                                      | <b>3,79</b>  | --                                      | <b>14,94</b>                               | --                                      | <b>25,53</b>                        | --                                      |
| <b>U. públicas</b> | <b>88,49</b>            | --                                      | <b>45,88</b>                                     | --                                      | <b>3,99</b>  | --                                      | <b>13,42</b>                               | --                                      | <b>25,19</b>                        | --                                      |
| <b>U. privadas</b> | <b>87,29</b>            | --                                      | <b>44,97</b>                                     | --                                      | <b>3,37</b>  | --                                      | <b>18,01</b>                               | --                                      | <b>26,39</b>                        | --                                      |
| U. de Extremadura  | 89,16                   | 46                                      | 44,19  | 62                                      | 1,79   | 62                                      | 15,73                                      | 25                                      | 27,80                               | 24                                      |
| <b>Extremadura</b> | <b>89,16</b>            | <b>10</b>                               | <b>44,19</b>                                     | <b>14</b>                               | <b>1,79</b>  | <b>15</b>                               | <b>15,73</b>                               | <b>4</b>                                | <b>27,80</b>                        | <b>4</b>                                |

| MUJERES            | Tasa de rendimiento (%) | Posición entre las univ. (80) españolas | Número medio de créditos matriculados por alumno | Posición entre las univ. (80) españolas | Créditos matriculados en segunda y sucesivas matrículas /total créditos matriculados (%) | Posición entre las univ. (80) españolas | Tasa de abandono estudio en primer año (%) | Posición entre las univ. (76) españolas | Tasa global de abandono estudio (%) | Posición entre las univ. (73) españolas |
|--------------------|-------------------------|---|--|---|--|---|--|---|-------------------------------------|---|
| <b>Total</b>       | <b>89,88</b>            | --                                      | <b>46,11</b>                                     | --                                      | <b>3,23</b>  | --                                      | <b>12,01</b>                               | --                                      | <b>21,63</b>                        | --                                      |
| <b>U. públicas</b> | <b>89,87</b>            | --                                      | <b>46,51</b>                                     | --                                      | <b>3,32</b>  | --                                      | <b>10,57</b>                               | --                                      | <b>20,52</b>                        | --                                      |
| <b>U. privadas</b> | <b>89,92</b>            | --                                      | <b>45,30</b>                                     | --                                      | <b>3,03</b>  | --                                      | <b>15,33</b>                               | --                                      | <b>25,29</b>                        | --                                      |
| U. de Extremadura  | 92,37                   | 46                                      | 46,95  | 49                                      | 0,83   | 66                                      | 14,46                                      | 20                                      | 19,36                               | 30                                      |
| <b>Extremadura</b> | <b>92,37</b>            | <b>9</b>                                | <b>46,95</b>                                     | <b>14</b>                               | <b>0,83</b>  | <b>17</b>                               | <b>14,46</b>                               | <b>4</b>                                | <b>19,36</b>                        | <b>8</b>                                |

### Estructura universitaria, curso 2017-2018

|                    | Campus o sedes | % sobre total | Posición entre las univ. (82) españolas | Centros      | % sobre total | Posición entre las univ. (80) españolas | Departamentos | % sobre total | Posición entre las univ. (77) españolas |
|--------------------|----------------|---------------|---|--------------|---------------|---|---------------|---------------|---|
| <b>Total</b>       | <b>348</b>     | <b>100,0</b>  | --                                      | <b>1.046</b> | <b>100,0</b>  | --                                      | <b>2.891</b>  | <b>100,0</b>  | --                                      |
| <b>U. públicas</b> | <b>279</b>     | <b>80,2</b>   | --                                      | <b>852</b>   | <b>81,5</b>   | --                                      | <b>2.421</b>  | <b>83,7</b>   | --                                      |
| <b>U. privadas</b> | <b>69</b>      | <b>19,8</b>   | --                                      | <b>194</b>   | <b>18,5</b>   | --                                      | <b>470</b>    | <b>16,3</b>   | --                                      |
| U. de Extremadura  | 4              | 1,1           | 20-34                                   | 18           | 1,7           | 22-24                                   | 40            | 1,4           | 24-25                                   |
| <b>Extremadura</b> | <b>4</b>       | <b>1,1</b>    | <b>13-14</b>                            | <b>18</b>    | <b>1,7</b>    | <b>14</b>                               | <b>40</b>     | <b>1,4</b>    | <b>12</b>                               |

|                    | Institutos de investigación | % sobre total | Posición entre las univ. (52) españolas | Escuelas de doctorado | % sobre total | Posición entre las univ. (42) españolas | Hospitales | % sobre total | Posición entre las univ. (22) españolas | Fundaciones | % sobre total | Posición entre las univ. (36) españolas |
|--------------------|-----------------------------|---------------|---|-----------------------|---------------|---|------------|---------------|---|-------------|---------------|---|
| <b>Total</b>       | <b>541</b>                  | <b>100,0</b>  | --                                      | <b>50</b>             | <b>100,0</b>  | --                                      | <b>57</b>  | <b>100,0</b>  | --                                      | <b>74</b>   | <b>100,0</b>  | --                                      |
| <b>U. públicas</b> | <b>482</b>                  | <b>89,1</b>   | --                                      | <b>40</b>             | <b>80,0</b>   | --                                      | <b>46</b>  | <b>80,7</b>   | --                                      | <b>64</b>   | <b>86,5</b>   | --                                      |
| <b>U. privadas</b> | <b>59</b>                   | <b>10,9</b>   | --                                      | <b>10</b>             | <b>20,0</b>   | --                                      | <b>11</b>  | <b>19,3</b>   | --                                      | <b>10</b>   | <b>13,5</b>   | --                                      |
| U. de Extremadura  | 6                           | 1,1           | 30-33                                   | 1                     | 2,0           | 5-42                                    | 1          | 1,8           | 13-22                                   | 2           | 2,7           | 8-13                                    |
| <b>Extremadura</b> | <b>6</b>                    | <b>1,1</b>    | <b>13</b>                               | <b>1</b>              | <b>2,0</b>    | <b>9-15</b>                             | <b>1</b>   | <b>1,8</b>    | <b>8-10</b>                             | <b>2</b>    | <b>2,7</b>    | <b>10-11</b>                            |

Nota: No hay datos diferentes de cero para todas las comunidades autónomas en el caso de las escuelas de doctorado (15 en vez de 17), los hospitales (10) y las fundaciones (12).  
Fuente: Estadística de universidades, centros y titulaciones. Sistema Integrado de Información Universitaria (SIUI)

## Titulaciones de grados, másteres oficiales y doctorados impartidas, curso 2017-2018

|                    | Grados       | % sobre total | Posición entre las univ. (80) españolas | % no estrictamente presencial | Posición entre las univ. (80) españolas | % de cuatro años | Posición entre las univ. (80) españolas |
|--------------------|--------------|---------------|---|-------------------------------|---|------------------|---|
| <b>Total</b>       | <b>2.869</b> | <b>100,0</b>  | --                                      | <b>8,4</b>                    | --                                      | <b>94,9</b>      | --                                      |
| <b>U. públicas</b> | <b>2.142</b> | <b>74,7</b>   | --                                      | <b>2,3</b>                    | --                                      | <b>95,6</b>      | --                                      |
| <b>U. privadas</b> | <b>727</b>   | <b>25,3</b>   | --                                      | <b>26,3</b>                   | --                                      | <b>93,1</b>      | --                                      |
| U. de Extremadura  | 60           | 2,1           | 9                                       | 0,0                           | 38-80                                   | 96,7             | 31-34                                   |
| <b>Extremadura</b> | <b>60</b>    | <b>2,1</b>    | <b>11-12</b>                            | <b>0,0</b>                    | <b>11-17</b>                            | <b>96,7</b>      | <b>3</b>                                |

|                    | Másteres oficiales | % sobre total | Posición entre las univ. (82) españolas | % no estrictamente presencial | Posición entre las univ. (82) españolas | % de un año, entre 60 y menos de 90 créditos ECTS | Posición entre las univ. (82) españolas | Doctorados   | % sobre total | Posición entre las univ. (74) españolas |
|--------------------|--------------------|---------------|---|-------------------------------|---|---|---|--------------|---------------|---|
| <b>Total</b>       | <b>3.907</b>       | <b>100,0</b>  | --                                      | <b>22,0</b>                   | --                                      | <b>76,8</b>                                       | --                                      | <b>1.391</b> | <b>100,0</b>  | --                                      |
| <b>U. públicas</b> | <b>3.122</b>       | <b>79,9</b>   | --                                      | <b>15,3</b>                   | --                                      | <b>75,7</b>                                       | --                                      | <b>1.285</b> | <b>92,4</b>   | --                                      |
| <b>U. privadas</b> | <b>785</b>         | <b>20,1</b>   | --                                      | <b>48,4</b>                   | --                                      | <b>81,1</b>                                       | --                                      | <b>106</b>   | <b>7,6</b>    | --                                      |
| U. de Extremadura  | 45                 | 1,2           | 35                                      | 24,4                          | 30                                      | 75,6  | 52                                      | 19           | 1,4           | 30-32                                   |
| <b>Extremadura</b> | <b>45</b>          | <b>1,2</b>    | <b>14</b>                               | <b>24,4</b>                   | <b>3</b>                                | <b>75,6</b>                                       | <b>8</b>                                | <b>19</b>    | <b>1,4</b>    | <b>15</b>                               |

Nota: Cada titulación es imputada a cada universidad en la que se imparte. Esto afecta a la suma agregada por comunidades autónomas, universidades según tipo y total.  
Fuente: Estadística de universidades, centros y titulaciones. Sistema Integrado de Información Universitaria (SIU)

## Oferta de plazas, demanda y matrícula de nuevo ingreso por preinscripción, curso 2017-2018, 47 universidades públicas presenciales, titulaciones de grado

|                    | Oferta         | % sobre total | Posición entre las univ. españolas | Demanda        | % sobre total | Posición entre las univ. españolas |
|--------------------|----------------|---------------|------------------------------------|----------------|---------------|------------------------------------|
| <b>Total</b>       | <b>245.203</b> | <b>100,0</b>  | --                                 | <b>379.267</b> | <b>100,0</b>  | --                                 |
| U. de Extremadura  | 5.350          | 2,2           | 18                                 | 9.832          | 2,6           | 14                                 |
| <b>Extremadura</b> | <b>5.350</b>   | <b>2,2</b>    | <b>12</b>                          | <b>9.832</b>   | <b>2,6</b>    | <b>12</b>                          |

|                    | Matrícula de nuevo ingreso | % sobre total | Posición entre las univ. españolas | Tasa ocupación (%) | Posición entre las univ. españolas | Tasa preferencia (%) | Posición entre las univ. españolas | Tasa adecuación (%) | Posición entre las univ. españolas |
|--------------------|----------------------------|---------------|------------------------------------|--------------------|------------------------------------|----------------------|------------------------------------|---------------------|------------------------------------|
| <b>Total</b>       | <b>218.976</b>             | <b>100,0</b>  | --                                 | <b>89,3</b>        | --                                 | <b>154,7</b>         | --                                 | <b>74,7</b>         | --                                 |
| U. de Extremadura  | 3.833                      | 1,8           | 26                                 | 71,6               | 47                                 | 183,8                | 9                                  | 82,4                | 15                                 |
| <b>Extremadura</b> | <b>3.833</b>               | <b>1,8</b>    | <b>13</b>                          | <b>71,6</b>        | <b>17</b>                          | <b>183,8</b>         | <b>8</b>                           | <b>82,4</b>         | <b>8</b>                           |

Nota: La matrícula se refiere a los alumnos que acceden a cada enseñanza por preinscripción. La demanda es el número de preinscritos o solicitantes de cada titulación en primera opción. En las titulaciones sin límite de plazas se ha computado la oferta en primer año que figura en la memoria de verificación del título. La tasa de ocupación se refiere a la ratio matrícula/oferta y valora si los centros universitarios pueden cubrir las plazas que ofrecen con matriculados de nuevo ingreso por preinscripción, esto es, evalúa la eficiencia productiva del sistema. La tasa de preferencia se refiere a la ratio demanda/oferta y valora qué porcentaje de la oferta se cubriría con estudiantes que quieren cursar la enseñanza en primera opción, es decir, revela, en términos relativos, el nivel de demanda de la enseñanza. La tasa de adecuación se define como la relación porcentual entre la matrícula de nuevo ingreso en primera opción por preinscripción y la matrícula total de nuevo ingreso por preinscripción.  
Fuente: Estadística de universidades, centros y titulaciones. Sistema Integrado de Información Universitaria (SIU)

## PDI (personal docente e investigador) y características principales del PDI, curso 2016-2017

|                    | Total PDI      | % sobre total | Posición entre las univ. (80) españolas | Ratio PDI/ población 2016 (miles) | Posición entre las univ. (74) españolas | % PDI ETC s/ PDI total | Posición entre las univ. (80) españolas | % de doctores | Posición entre las univ. (80) españolas | % de funcionarios | Posición entre las univ. (48) españolas | % de contratados indefinidos | Posición entre las univ. (80) españolas |
|--------------------|----------------|---------------|---|-----------------------------------|---|------------------------|---|---------------|---|-------------------|---|------------------------------|---|
| <b>Total</b>       | <b>120.383</b> | <b>100,0</b>  | --                                      | <b>2,59</b>                       | --                                      | <b>68,5</b>            | --                                      | <b>71,7</b>   | --                                      | <b>36,0</b>       | --                                      | <b>20,9</b>                  | --                                      |
| <b>U. públicas</b> | <b>102.297</b> | <b>85,0</b>   | --                                      | <b>2,20</b>                       | --                                      | <b>71,2</b>            | --                                      | <b>74,7</b>   | --                                      | <b>42,3</b>       | --                                      | <b>14,2</b>                  | --                                      |
| <b>U. privadas</b> | <b>18.086</b>  | <b>15,0</b>   | --                                      | <b>0,39</b>                       | --                                      | <b>53,2</b>            | --                                      | <b>54,6</b>   | --                                      | <b>na</b>         | --                                      | <b>58,2</b>                  | --                                      |
| U. de Extremadura  | 1.873          | 1,6           | 22                                      | 1,75                              | 20                                      | 77,7                   | 24                                      | 71,5          | 40                                      | 44,2              | 23                                      | 21,6                         | 34                                      |
| <b>Extremadura</b> | <b>1.873</b>   | <b>1,6</b>    | <b>14</b>                               | <b>1,75</b>                       | <b>13</b>                               | <b>77,7</b>            | <b>6</b>                                | <b>71,5</b>   | <b>8</b>                                | <b>44,2</b>       | <b>6</b>                                | <b>21,6</b>                  | <b>4</b>                                |

|                    | % de mujeres | Posición entre las univ. (80) españolas | % de menores de 40 años | Posición entre las univ. (80) españolas | % de 60 y más años | Posición entre las univ. (80) españolas | % de extranjeros | Posición entre las univ. (80) españolas |
|--------------------|--------------|---|-------------------------|---|--------------------|---|------------------|---|
| <b>Total</b>       | <b>41,3</b>  | --                                      | <b>19,4</b>             | --                                      | <b>14,9</b>        | --                                      | <b>2,6</b>       | --                                      |
| <b>U. públicas</b> | <b>40,8</b>  | --                                      | <b>16,6</b>             | --                                      | <b>16,4</b>        | --                                      | <b>2,1</b>       | --                                      |
| <b>U. privadas</b> | <b>44,0</b>  | --                                      | <b>34,8</b>             | --                                      | <b>6,7</b>         | --                                      | <b>5,3</b>       | --                                      |
| U. de Extremadura  | 36,7         | 71                                      | 14,3                    | 66                                      | 16,8               | 18                                      | 0,8              | 70                                      |
| <b>Extremadura</b> | <b>36,7</b>  | <b>17</b>                               | <b>14,3</b>             | <b>14</b>                               | <b>16,8</b>        | <b>6</b>                                | <b>0,8</b>       | <b>17</b>                               |

Nota: PDI ETC: personal docente e investigador en equivalencia a tiempo completo. El PDI de las universidades públicas está compuesto por personal funcionario, profesorado contratado y personal emérito. El PDI de las universidades privadas está compuesto por profesorado contratado. No se computa como PDI al personal contratado para realizar como actividad principal la investigadora, independientemente de si su contrato conlleva o no carga docente. na es no aplica. Extranjeros por nacionalidad.

Fuente: Estadística de personal de las universidades. Sistema Integrado de Información Universitaria (SIU) e INE para la población

## PAS (personal de administración y servicios) y características principales del PAS, curso 2016-2017

|                    | Total PAS     | % sobre total | Posición entre las univ. (82) españolas | Ratio PAS/ población 2016 (miles) | Posición entre las univ. (74) españolas | % PAS ETC s/ PAS total | Posición entre las univ. (82) españolas | % de funcionarios | Posición entre las univ. (50) españolas | % de contratados indefinidos | Posición entre las univ. (82) españolas |
|--------------------|---------------|---------------|---|-----------------------------------|---|------------------------|---|-------------------|---|------------------------------|---|
| <b>Total</b>       | <b>60.285</b> | <b>100,0</b>  | --                                      | <b>1,30</b>                       | --                                      | <b>97,8</b>            | --                                      | <b>52,7</b>       | --                                      | <b>35,8</b>                  | --                                      |
| <b>U. públicas</b> | <b>51.549</b> | <b>85,5</b>   | --                                      | <b>1,11</b>                       | --                                      | <b>98,5</b>            | --                                      | <b>61,6</b>       | --                                      | <b>27,6</b>                  | --                                      |
| <b>U. privadas</b> | <b>8.736</b>  | <b>14,5</b>   | --                                      | <b>0,19</b>                       | --                                      | <b>93,9</b>            | --                                      | <b>na</b>         | --                                      | <b>84,2</b>                  | --                                      |
| U. de Extremadura  | 881           | 1,5           | 23                                      | 0,82                              | 22                                      | 98,9                   | 36                                      | 81,0              | 13                                      | 14,9                         | 66                                      |
| <b>Extremadura</b> | <b>881</b>    | <b>1,5</b>    | <b>14</b>                               | <b>0,82</b>                       | <b>14</b>                               | <b>98,9</b>            | <b>6</b>                                | <b>81,0</b>       | <b>5</b>                                | <b>14,9</b>                  | <b>11</b>                               |

|                    | % de mujeres | Posición entre las univ. (82) españolas | % de menores de 40 años | Posición entre las univ. (82) españolas | % de 60 y más años | Posición entre las univ. (82) españolas | % de extranjeros | Posición entre las univ. (82) españolas |
|--------------------|--------------|---|-------------------------|---|--------------------|---|------------------|---|
| <b>Total</b>       | <b>60,6</b>  | --                                      | <b>17,7</b>             | --                                      | <b>9,2</b>         | --                                      | <b>1,3</b>       | --                                      |
| <b>U. públicas</b> | <b>59,6</b>  | --                                      | <b>12,9</b>             | --                                      | <b>10,1</b>        | --                                      | <b>0,8</b>       | --                                      |
| <b>U. privadas</b> | <b>66,8</b>  | --                                      | <b>45,9</b>             | --                                      | <b>3,9</b>         | --                                      | <b>4,1</b>       | --                                      |
| U. de Extremadura  | 54,0         | 73                                      | 12,1                    | 53                                      | 11,5               | 16                                      | 0,0              | 67-82                                   |
| <b>Extremadura</b> | <b>54,0</b>  | <b>16</b>                               | <b>12,1</b>             | <b>11</b>                               | <b>11,5</b>        | <b>3</b>                                | <b>0,0</b>       | <b>15-17</b>                            |

Nota: PAS ETC: personal de administración y servicios en equivalencia a tiempo completo. na es no aplica. Extranjeros por nacionalidad.

Fuente: Estadística de personal de las universidades. Sistema Integrado de Información Universitaria (SIU) e INE para la población

### Tasas, precios públicos y otros ingresos. 47 universidades públicas presenciales, año 2016, curso 2016-2017

|                    | Miles €          | % sobre total | Posición entre las univ. españolas | Por alumno (€) | Posición entre las univ. españolas | Variación respecto a 2015 (%) | Posición entre las univ. españolas | Variación respecto a 2009 (%) | Posición entre las univ. españolas |
|--------------------|------------------|---------------|------------------------------------|----------------|------------------------------------|-------------------------------|------------------------------------|-------------------------------|------------------------------------|
| <b>Total</b>       | <b>1.947.927</b> | <b>100,0</b>  | --                                 | <b>1.988</b>   | --                                 | <b>0,0</b>                    | --                                 | <b>18,4</b>                   | --                                 |
| U. de Extremadura  | 26.801           | 1,4           | 27                                 | 1.423          | 33                                 | -8,7                          | 40                                 | -2,5                          | 32                                 |
| <b>Extremadura</b> | <b>26.801</b>    | <b>1,4</b>    | <b>13</b>                          | <b>1.423</b>   | <b>13</b>                          | <b>-8,7</b>                   | <b>14</b>                          | <b>-2,5</b>                   | <b>11</b>                          |

Nota: Se toma el conjunto de alumnos matriculados en grado y primer y segundo ciclo.

Fuente: Elaboración propia con datos sobre presupuestos liquidados recopilados por la Fundación CYD y datos de la Estadística de estudiantes. Sistema Integrado de Información Universitaria (SIU)

### Transferencias corrientes. 47 universidades públicas presenciales, año 2016, curso 2016-2017

|                    | Miles €          | % sobre total | Posición entre las univ. españolas | Por alumno (€) | Posición entre las univ. españolas | Variación respecto a 2015 (%) | Posición entre las univ. españolas | Variación respecto a 2009 (%) | Posición entre las univ. españolas |
|--------------------|------------------|---------------|------------------------------------|----------------|------------------------------------|-------------------------------|------------------------------------|-------------------------------|------------------------------------|
| <b>Total</b>       | <b>5.668.941</b> | <b>100,0</b>  | --                                 | <b>5.786</b>   | --                                 | <b>2,6</b>                    | --                                 | <b>-16,7</b>                  | --                                 |
| U. de Extremadura  | 96.753           | 1,7           | 26                                 | 5.136          | 37                                 | 2,7                           | 22                                 | -6,3                          | 15                                 |
| <b>Extremadura</b> | <b>96.753</b>    | <b>1,7</b>    | <b>13</b>                          | <b>5.136</b>   | <b>15</b>                          | <b>2,7</b>                    | <b>7</b>                           | <b>-6,3</b>                   | <b>6</b>                           |

Nota: Se toma el conjunto de alumnos matriculados en grado y primer y segundo ciclo.

Fuente: Elaboración propia con datos sobre presupuestos liquidados recopilados por la Fundación CYD y datos de la Estadística de estudiantes. Sistema Integrado de Información Universitaria (SIU)

### Transferencias de capital. 47 universidades públicas presenciales, año 2016, curso 2016-2017

|                    | Miles €          | % sobre total | Posición entre las univ. españolas | Por alumno (€) | Posición entre las univ. españolas | Variación respecto a 2015 (%) | Posición entre las univ. españolas | Variación respecto a 2009 (%) | Posición entre las univ. españolas |
|--------------------|------------------|---------------|------------------------------------|----------------|------------------------------------|-------------------------------|------------------------------------|-------------------------------|------------------------------------|
| <b>Total</b>       | <b>1.342.939</b> | <b>100,0</b>  | --                                 | <b>1.371</b>   | --                                 | <b>16,4</b>                   | --                                 | <b>-15,6</b>                  | --                                 |
| U. de Extremadura  | 12.900           | 1,0           | 28                                 | 685            | 31                                 | -24,6                         | 42                                 | -50,3                         | 25                                 |
| <b>Extremadura</b> | <b>12.900</b>    | <b>1,0</b>    | <b>11</b>                          | <b>685</b>     | <b>11</b>                          | <b>-24,6</b>                  | <b>15</b>                          | <b>-50,3</b>                  | <b>8</b>                           |

Nota: Se toma el conjunto de alumnos matriculados en grado y primer y segundo ciclo.

Fuente: Elaboración propia con datos sobre presupuestos liquidados recopilados por la Fundación CYD y datos de la Estadística de estudiantes. Sistema Integrado de Información Universitaria (SIU)

### Ingresos no financieros. 47 universidades públicas presenciales, año 2016, curso 2016-2017

|                    | Miles €          | % sobre total | Posición entre las univ. españolas | Por alumno (€) | Posición entre las univ. españolas | Variación respecto a 2015 (%) | Posición entre las univ. españolas | Variación respecto a 2009 (%) | Posición entre las univ. españolas |
|--------------------|------------------|---------------|------------------------------------|----------------|------------------------------------|-------------------------------|------------------------------------|-------------------------------|------------------------------------|
| <b>Total</b>       | <b>9.009.277</b> | <b>100,0</b>  | --                                 | <b>9.196</b>   | --                                 | <b>3,9</b>                    | --                                 | <b>-10,8</b>                  | --                                 |
| U. de Extremadura  | 137.039          | 1,5           | 29                                 | 7.275          | 43                                 | -3,1                          | 41                                 | -12,9                         | 32                                 |
| <b>Extremadura</b> | <b>137.039</b>   | <b>1,5</b>    | <b>13</b>                          | <b>7.275</b>   | <b>17</b>                          | <b>-3,1</b>                   | <b>16</b>                          | <b>-12,9</b>                  | <b>12</b>                          |

Nota: Se toma el conjunto de alumnos matriculados en grado y primer y segundo ciclo.

Fuente: Elaboración propia con datos sobre presupuestos liquidados recopilados por la Fundación CYD y datos de la Estadística de estudiantes. Sistema Integrado de Información Universitaria (SIU)

### Gastos de personal. 47 universidades públicas presenciales, año 2016, curso 2016-2017

|                    | Miles €          | % sobre total | Posición entre las univ. españolas | Por ocupado a tiempo completo (€) | Posición entre las univ. españolas | Variación respecto a 2015 (%) | Posición entre las univ. españolas | Variación respecto a 2009 (%) | Posición entre las univ. españolas |
|--------------------|------------------|---------------|------------------------------------|-----------------------------------|------------------------------------|-------------------------------|------------------------------------|-------------------------------|------------------------------------|
| <b>Total</b>       | <b>5.804.604</b> | <b>100,0</b>  | --                                 | <b>47.990</b>                     | --                                 | <b>1,8</b>                    | --                                 | <b>-0,5</b>                   | --                                 |
| U. de Extremadura  | 102.285          | 1,8           | 22                                 | 43.979                            | 39                                 | 4,3                           | 6                                  | 0,7                           | 28                                 |
| <b>Extremadura</b> | <b>102.285</b>   | <b>1,8</b>    | <b>13</b>                          | <b>43.979</b>                     | <b>15</b>                          | <b>4,3</b>                    | <b>1</b>                           | <b>0,7</b>                    | <b>10</b>                          |

Nota: Ocupado a tiempo completo se refiere a la suma del personal docente e investigador y del personal de administración y servicios en equivalencia a tiempo completo.

Fuente: Elaboración propia con datos sobre presupuestos liquidados recopilados por la Fundación CYD y datos de la Estadística de personal de las universidades. Sistema Integrado de Información Universitaria (SIIU)

### Gastos corrientes en bienes y servicios. 47 universidades públicas presenciales, año 2016, curso 2016-2017

|                    | Miles €          | % sobre total | Posición entre las univ. españolas | Por alumno (€) | Posición entre las univ. españolas | Variación respecto a 2015 (%) | Posición entre las univ. españolas | Variación respecto a 2009 (%) | Posición entre las univ. españolas |
|--------------------|------------------|---------------|------------------------------------|----------------|------------------------------------|-------------------------------|------------------------------------|-------------------------------|------------------------------------|
| <b>Total</b>       | <b>1.204.904</b> | <b>100,0</b>  | --                                 | <b>1.230</b>   | --                                 | <b>1,4</b>                    | --                                 | <b>-10,8</b>                  | --                                 |
| U. de Extremadura  | 14.450           | 1,2           | 35                                 | 767            | 46                                 | -1,0                          | 34                                 | 0,7                           | 13                                 |
| <b>Extremadura</b> | <b>14.450</b>    | <b>1,2</b>    | <b>13</b>                          | <b>767</b>     | <b>17</b>                          | <b>-1,0</b>                   | <b>13</b>                          | <b>0,7</b>                    | <b>1</b>                           |

Nota: Se toma el conjunto de alumnos matriculados en grado y primer y segundo ciclo.

Fuente: Elaboración propia con datos sobre presupuestos liquidados recopilados por la Fundación CYD y datos de la Estadística de estudiantes. Sistema Integrado de Información Universitaria (SIIU)

### Inversiones reales. 47 universidades públicas presenciales, año 2016, curso 2016-2017

|                    | Miles €          | % sobre total | Posición entre las univ. españolas | Por alumno (€) | Posición entre las univ. españolas | Variación respecto a 2015 (%) | Posición entre las univ. españolas | Variación respecto a 2009 (%) | Posición entre las univ. españolas |
|--------------------|------------------|---------------|------------------------------------|----------------|------------------------------------|-------------------------------|------------------------------------|-------------------------------|------------------------------------|
| <b>Total</b>       | <b>1.210.274</b> | <b>100,0</b>  | --                                 | <b>1.235</b>   | --                                 | <b>-14,8</b>                  | --                                 | <b>-42,1</b>                  | --                                 |
| U. de Extremadura  | 18.495           | 1,5           | 27                                 | 982            | 30                                 | -45,9                         | 44                                 | -45,7                         | 30                                 |
| <b>Extremadura</b> | <b>18.495</b>    | <b>1,5</b>    | <b>13</b>                          | <b>982</b>     | <b>14</b>                          | <b>-45,9</b>                  | <b>16</b>                          | <b>-45,7</b>                  | <b>12</b>                          |

Nota: Se toma el conjunto de alumnos matriculados en grado y primer y segundo ciclo.

Fuente: Elaboración propia con datos sobre presupuestos liquidados recopilados por la Fundación CYD y datos de la Estadística de estudiantes. Sistema Integrado de Información Universitaria (SIIU)

### Gastos no financieros. 47 universidades públicas presenciales, año 2016, curso 2016-2017

|                    | Miles €          | % sobre total | Posición entre las univ. españolas | Por alumno (€) | Posición entre las univ. españolas | Variación respecto a 2015 (%) | Posición entre las univ. españolas | Variación respecto a 2009 (%) | Posición entre las univ. españolas |
|--------------------|------------------|---------------|------------------------------------|----------------|------------------------------------|-------------------------------|------------------------------------|-------------------------------|------------------------------------|
| <b>Total</b>       | <b>8.565.054</b> | <b>100,0</b>  | --                                 | <b>8.743</b>   | --                                 | <b>-0,6</b>                   | --                                 | <b>-11,6</b>                  | --                                 |
| U. de Extremadura  | 137.559          | 1,6           | 25                                 | 7.303          | 41                                 | -8,1                          | 44                                 | -10,5                         | 24                                 |
| <b>Extremadura</b> | <b>137.559</b>   | <b>1,6</b>    | <b>13</b>                          | <b>7.303</b>   | <b>17</b>                          | <b>-8,1</b>                   | <b>16</b>                          | <b>-10,5</b>                  | <b>8</b>                           |

Nota: Se toma el conjunto de alumnos matriculados en grado y primer y segundo ciclo.

Fuente: Elaboración propia con datos sobre presupuestos liquidados recopilados por la Fundación CYD y datos de la Estadística de estudiantes. Sistema Integrado de Información Universitaria (SIIU)

## Relación entre ingresos y gastos. 47 universidades públicas presenciales, año 2016, curso 2016-2017

|                    | Saldo presupuestario (%) | Posición entre las univ. españolas | Capacidad/necesidad de financiación (%) | Posición entre las univ. españolas | Tasa de ahorro bruto (%) | Posición entre las univ. españolas |
|--------------------|--------------------------|------------------------------------|---|------------------------------------|--------------------------|------------------------------------|
| <b>Total</b>       | <b>4,86</b>              | --                                 | <b>4,93</b>                             | --                                 | <b>4,61</b>              | --                                 |
| U. de Extremadura  | 1,00                     | 33                                 | -0,38                                   | 37                                 | 4,09                     | 34                                 |
| <b>Extremadura</b> | <b>1,00</b>              | <b>11</b>                          | <b>-0,38</b>                            | <b>12</b>                          | <b>4,09</b>              | <b>13</b>                          |

Nota: El saldo presupuestario se define como la diferencia entre los ingresos totales y los gastos totales liquidados en proporción de los ingresos totales. La capacidad (positiva) / necesidad (negativa) de financiación se define como la diferencia entre los ingresos no financieros y los gastos no financieros liquidados en proporción de los ingresos no financieros. La tasa de ahorro bruto se define como la diferencia entre los ingresos corrientes y los gastos corrientes liquidados en proporción de los ingresos corrientes.

Fuente: Elaboración propia con datos sobre presupuestos liquidados recopilados por la Fundación CYD

## 2. Graduados universitarios y mercado de trabajo

## Egresados. Estudios de grado. Total y por género, edad y nacionalidad. Curso 2016-2017

|                    | Total          | % sobre total | Posición entre las univ. (79) españolas | Ratio egresados/población 2016 (miles) | Posición entre las univ. (73) españolas | % de mujeres | Posición entre las univ. (79) españolas | % de menos de 25 años | Posición entre las univ. (79) españolas | % de alumnos de nacionalidad extranjera | Posición entre las univ. (79) españolas |
|--------------------|----------------|---------------|---|--|---|--------------|---|-----------------------|---|---|---|
| <b>Total</b>       | <b>198.568</b> | <b>100,0</b>  | --                                      | <b>4,27</b>                            | --                                      | <b>58,4</b>  | --                                      | <b>65,9</b>           | --                                      | <b>3,5</b>                              | --                                      |
| <b>U. públicas</b> | <b>168.262</b> | <b>84,7</b>   | --                                      | <b>3,61</b>                            | --                                      | <b>58,0</b>  | --                                      | <b>68,5</b>           | --                                      | <b>3,0</b>                              | --                                      |
| <b>U. privadas</b> | <b>30.306</b>  | <b>15,3</b>   | --                                      | <b>0,65</b>                            | --                                      | <b>60,3</b>  | --                                      | <b>51,0</b>           | --                                      | <b>6,3</b>                              | --                                      |
| U. de Extremadura  | 3.195          | 1,6           | 23                                      | 2,98                                   | 17                                      | 57,9         | 50                                      | 67,9                  | 42                                      | 0,4                                     | 76                                      |
| <b>Extremadura</b> | <b>3.195</b>   | <b>1,6</b>    | <b>12</b>                               | <b>2,98</b>                            | <b>11</b>                               | <b>57,9</b>  | <b>9</b>                                | <b>67,9</b>           | <b>10</b>                               | <b>0,4</b>                              | <b>17</b>                               |

Fuente: Estadística de estudiantes. Sistema Integrado de Información Universitaria (SIU) e INE para la población

## Egresados. Estudios de máster oficial. Total y por género, edad y nacionalidad. Curso 2016-2017

|                    | Total         | % sobre total | Posición entre las univ. (81) españolas | Ratio egresados/población 2016 (miles) | Posición entre las univ. (73) españolas | % de mujeres | Posición entre las univ. (81) españolas | % de menos de 25 años | Posición entre las univ. (81) españolas | % de alumnos de nacionalidad extranjera | Posición entre las univ. (81) españolas | De los cuales, % de América Latina y el Caribe | Posición entre las univ. (81) españolas |
|--------------------|---------------|---------------|---|--|---|--------------|---|-----------------------|---|---|---|--|---|
| <b>Total</b>       | <b>99.413</b> | <b>100,0</b>  | --                                      | <b>2,14</b>                            | --                                      | <b>57,0</b>  | --                                      | <b>37,6</b>           | --                                      | <b>20,3</b>                             | --                                      | <b>60,2</b>                                    | --                                      |
| <b>U. públicas</b> | <b>64.325</b> | <b>64,7</b>   | --                                      | <b>1,38</b>                            | --                                      | <b>57,1</b>  | --                                      | <b>45,1</b>           | --                                      | <b>18,8</b>                             | --                                      | <b>59,1</b>                                    | --                                      |
| <b>U. privadas</b> | <b>35.088</b> | <b>35,3</b>   | --                                      | <b>0,75</b>                            | --                                      | <b>56,8</b>  | --                                      | <b>23,9</b>           | --                                      | <b>23,0</b>                             | --                                      | <b>61,8</b>                                    | --                                      |
| U. de Extremadura  | 931           | 0,9           | 44                                      | 0,87                                   | 23                                      | 61,8         | 19                                      | 35,8                  | 52                                      | 4,0                                     | 73                                      | 70,3   | 21                                      |
| <b>Extremadura</b> | <b>931</b>    | <b>0,9</b>    | <b>14</b>                               | <b>0,87</b>                            | <b>13</b>                               | <b>61,8</b>  | <b>2</b>                                | <b>35,8</b>           | <b>14</b>                               | <b>4,0</b>                              | <b>16</b>                               | <b>70,3</b>                                    | <b>1</b>                                |

Fuente: Estadística de estudiantes. Sistema Integrado de Información Universitaria (SIU) e INE para la población

## Porcentaje de egresados de grado y máster oficial en campos STEM (science, technology, engineering and mathematics). Curso 2016-2017

|                    | Ciencias, matemáticas y estadística | Posición entre las univ. (82) españolas | Informática y tecnologías de la información y comunicación | Posición entre las univ. (82) españolas | Ingeniería, industria y construcción | Posición entre las univ. (82) españolas | Total áreas STEM | Posición entre las univ. (82) españolas | Total egresados en áreas STEM / población 20-34 años (1.000) | Posición entre las univ. (74) españolas |
|--------------------|-------------------------------------|---|--|---|--------------------------------------|---|------------------|---|--|---|
| <b>Total</b>       | <b>5,6</b>                          | --                                      | <b>2,3</b>   | --                                      | <b>13,5</b>                          | --                                      | <b>21,4</b>      | --                                      | <b>8,15</b>  | --                                      |
| <b>U. públicas</b> | <b>7,0</b>                          | --                                      | <b>2,5</b>   | --                                      | <b>15,7</b>                          | --                                      | <b>25,1</b>      | --                                      | <b>7,46</b>  | --                                      |
| <b>U. privadas</b> | <b>0,8</b>                          | --                                      | <b>1,8</b>   | --                                      | <b>5,6</b>                           | --                                      | <b>8,2</b>       | --                                      | <b>0,69</b>  | --                                      |
| U. de Extremadura  | 4,0                                 | 37                                      | 1,8  | 38                                      | 12,0                                 | 33                                      | 17,8             | 39                                      | 3,79   | 30                                      |
| <b>Extremadura</b> | <b>4,0</b>                          | <b>16</b>                               | <b>1,8</b>   | <b>13</b>                               | <b>12,0</b>                          | <b>14</b>                               | <b>17,8</b>      | <b>15</b>                               | <b>3,79</b>  | <b>14</b>                               |

Fuente: Elaboración propia a partir de la Estadística de estudiantes. Sistema Integrado de Información Universitaria (SIU) e INE para la población de 20 a 34 años

## Tesis doctorales aprobadas y características de género, edad y nacionalidad de los doctores, año 2016

|                    | Total         | % sobre total | Posición entre las univ. (73) españolas | Ratio tesis/población 2016 (miles) | Posición entre las univ. (68) españolas | % de mujeres | Posición entre las univ. (73) españolas | % de menos de 35 años | Posición entre las univ. (70) españolas | % de nacionalidad extranjera | Posición entre las univ. (70) españolas | De los cuales, % de América Latina y el Caribe | Posición entre las univ. (66) españolas |
|--------------------|---------------|---------------|---|------------------------------------|---|--------------|---|-----------------------|---|------------------------------|---|--|---|
| <b>Total</b>       | <b>20.049</b> | <b>100,0</b>  | --                                      | <b>0,431</b>                       | --                                      | <b>50,4</b>  | --                                      | <b>28,1</b>           | --                                      | <b>18,9</b>                  | --                                      | <b>60,8</b>                                    | --                                      |
| <b>U. públicas</b> | <b>18.757</b> | <b>93,6</b>   | --                                      | <b>0,403</b>                       | --                                      | <b>50,8</b>  | --                                      | <b>28,1</b>           | --                                      | <b>18,4</b>                  | --                                      | <b>60,0</b>                                    | --                                      |
| <b>U. privadas</b> | <b>1.292</b>  | <b>6,4</b>    | --                                      | <b>0,028</b>                       | --                                      | <b>44,7</b>  | --                                      | <b>28,2</b>           | --                                      | <b>26,8</b>                  | --                                      | <b>68,8</b>                                    | --                                      |
| U. de Extremadura  | 286           | 1,4           | 24                                      | 0,267                              | 22                                      | 47,9         | 49                                      | 28,3                  | 38                                      | 23,4                         | 29                                      | 10,4   | 64                                      |
| <b>Extremadura</b> | <b>286</b>    | <b>1,4</b>    | <b>12</b>                               | <b>0,267</b>                       | <b>14</b>                               | <b>47,9</b>  | <b>14</b>                               | <b>28,3</b>           | <b>13</b>                               | <b>23,4</b>                  | <b>4</b>                                | <b>10,4</b>                                    | <b>17</b>                               |

Fuente: Estadística de tesis doctorales. Sistema Integrado de Información Universitaria (SIU) e INE para la población

## Indicadores de desempeño académico, egresados curso 2015-2016

| AMBOS SEXOS        | Tasa de idoneidad, grados de cuatro años (%) | Posición entre las univ. (74) españolas | Tasa de graduación, grados de cuatro años (%) | Posición entre las univ. (74) españolas | Tasa de idoneidad, másteres oficiales de un año (%) | Posición entre las univ. (76) españolas | Tasa de graduación, másteres oficiales de un año (%) | Posición entre las univ. (78) españolas |
|--------------------|--|---|---|---|---|---|--|---|
| <b>Total</b>       | <b>34,9</b>                                  | --                                      | <b>47,0</b>                                   | --                                      | <b>72,7</b>   | --                                      | <b>83,0</b>  | --                                      |
| <b>U. públicas</b> | <b>33,6</b>                                  | --                                      | <b>45,6</b>                                   | --                                      | <b>73,3</b>   | --                                      | <b>85,2</b>  | --                                      |
| <b>U. privadas</b> | <b>49,5</b>                                  | --                                      | <b>61,7</b>                                   | --                                      | <b>71,5</b>   | --                                      | <b>78,5</b>  | --                                      |
| U. de Extremadura  | 32,3   | 48                                      | 44,6  | 47                                      | 64,2  | 62                                      | 77,5   | 63                                      |
| <b>Extremadura</b> | <b>32,3</b>                                  | <b>11</b>                               | <b>44,6</b>                                   | <b>12</b>                               | <b>64,2</b>   | <b>16</b>                               | <b>77,5</b>  | <b>16</b>                               |

Nota: La tasa de idoneidad es el porcentaje de estudiantes que finalizan la titulación en el tiempo teórico previsto. Se consideran grados de cuatro años (cohorte de entrada 2012-2013) y másteres oficiales de uno (cohorte de entrada 2015-2016), los mayoritarios. La tasa de graduación se refiere al porcentaje de estudiantes que finalizan la titulación en el tiempo teórico previsto más un curso más como máximo (cohorte de entrada 2011-2012 para estudios de grado y 2014-2015 para másteres).

Fuente: Anuario de indicadores universitarios. Sistema Integrado de Información Universitaria (SIU)

| HOMBRES            | Tasa de idoneidad, grados de cuatro años (%) | Posición entre las univ. (73) españolas | Tasa de graduación, grados de cuatro años (%) | Posición entre las univ. (73) españolas | Tasa de idoneidad, másteres oficiales de un año (%) | Posición entre las univ. (76) españolas | Tasa de graduación, másteres oficiales de un año (%) | Posición entre las univ. (78) españolas |
|--------------------|--|---|---|---|---|---|--|---|
| <b>Total</b>       | <b>25,0</b>                                  | --                                      | <b>37,1</b>                                   | --                                      | <b>70,2</b>   | --                                      | <b>80,8</b>  | --                                      |
| <b>U. públicas</b> | <b>23,6</b>                                  | --                                      | <b>35,6</b>                                   | --                                      | <b>71,5</b>   | --                                      | <b>83,2</b>  | --                                      |
| <b>U. privadas</b> | <b>41,3</b>                                  | --                                      | <b>54,0</b>                                   | --                                      | <b>67,5</b>   | --                                      | <b>76,2</b>  | --                                      |
| U. de Extremadura  | 19,4   | 57                                      | 33,3  | 50                                      | 63,3  | 56                                      | 76,7   | 59                                      |
| <b>Extremadura</b> | <b>19,4</b>                                  | <b>15</b>                               | <b>33,3</b>                                   | <b>13</b>                               | <b>63,3</b>   | <b>15</b>                               | <b>76,7</b>  | <b>15</b>                               |
| MUJERES            | Tasa de idoneidad, grados de cuatro años (%) | Posición entre las univ. (74) españolas | Tasa de graduación, grados de cuatro años (%) | Posición entre las univ. (74) españolas | Tasa de idoneidad, másteres oficiales de un año (%) | Posición entre las univ. (76) españolas | Tasa de graduación, másteres oficiales de un año (%) | Posición entre las univ. (76) españolas |
| <b>Total</b>       | <b>43,4</b>                                  | --                                      | <b>55,3</b>                                   | --                                      | <b>74,6</b>   | --                                      | <b>84,7</b>  | --                                      |
| <b>U. públicas</b> | <b>42,2</b>                                  | --                                      | <b>54,1</b>                                   | --                                      | <b>74,5</b>   | --                                      | <b>86,7</b>  | --                                      |
| <b>U. privadas</b> | <b>56,3</b>                                  | --                                      | <b>67,6</b>                                   | --                                      | <b>74,6</b>   | --                                      | <b>80,4</b>  | --                                      |
| U. de Extremadura  | 44,1   | 41                                      | 54,8  | 46                                      | 64,7  | 63                                      | 78,0   | 64                                      |
| <b>Extremadura</b> | <b>44,1</b>                                  | <b>10</b>                               | <b>54,8</b>                                   | <b>11</b>                               | <b>64,7</b>   | <b>17</b>                               | <b>78,0</b>  | <b>17</b>                               |

### 3. Investigación y transferencia en las universidades españolas

#### Publicaciones científicas universitarias, 2012-2016

|                    | Total          | % sobre total | Posición entre las univ. (61) españolas | Ratio publicaciones/ PDI en equivalencia a jornada completa, curso 2016-2017 | Posición entre las univ. (61) españolas | % Q1        | Posición entre las univ. (61) españolas | % excelencia con liderazgo | Posición entre las univ. (61) españolas |
|--------------------|----------------|---------------|---|--|---|-------------|---|----------------------------|---|
| <b>Total</b>       | <b>387.763</b> | <b>100,0</b>  | --                                      | <b>4,87</b>  | --                                      | <b>52,5</b> | --                                      | <b>7,05</b>                | --                                      |
| <b>U. públicas</b> | <b>369.995</b> | <b>95,4</b>   | --                                      | <b>5,08</b>  | --                                      | <b>53,0</b> | --                                      | <b>7,10</b>                | --                                      |
| <b>U. privadas</b> | <b>17.768</b>  | <b>4,6</b>    | --                                      | <b>2,65</b>  | --                                      | <b>43,5</b> | --                                      | <b>6,00</b>                | --                                      |
| U. de Extremadura  | 4.859          | 1,3           | 30                                      | 3,34   | 44                                      | 44,4        | 47                                      | 4,50                       | 55                                      |
| <b>Extremadura</b> | <b>4.859</b>   | <b>1,3</b>    | <b>15</b>                               | <b>3,34</b>  | <b>17</b>                               | <b>44,4</b> | <b>17</b>                               | <b>4,50</b>                | <b>17</b>                               |

|                    | % publicaciones con empresas | Posición entre las univ. (61) españolas | % publicaciones citadas en documentos de solicitud de patentes | Posición entre las univ. (61) españolas | % publicaciones lideradas por la universidad citadas en documentos de solicitud de patentes | Posición entre las univ. (61) españolas | % publicaciones en colaboración con instituciones de la región | Posición entre las univ. (61) españolas |
|--------------------|------------------------------|---|--|---|---|---|--|---|
| <b>Total</b>       | <b>2,05</b>                  | --                                      | <b>1,33</b>  | --                                      | <b>0,63</b>   | --                                      | <b>36,25</b>   | --                                      |
| <b>U. públicas</b> | <b>2,04</b>                  | --                                      | <b>1,33</b>  | --                                      | <b>0,63</b>   | --                                      | <b>36,14</b>   | --                                      |
| <b>U. privadas</b> | <b>2,16</b>                  | --                                      | <b>1,43</b>  | --                                      | <b>0,52</b>   | --                                      | <b>38,58</b>   | --                                      |
| U. de Extremadura  | 0,69                         | 56                                      | 0,64   | 54                                      | 0,29  | 47                                      | 5,84   | 60                                      |
| <b>Extremadura</b> | <b>0,69</b>                  | <b>17</b>                               | <b>0,64</b>  | <b>17</b>                               | <b>0,29</b>   | <b>17</b>                               | <b>5,84</b>  | <b>17</b>                               |

Nota: Solo se tienen en cuenta a las universidades con más de 100 documentos en Scopus en 2015. Los datos de 2016 son estimaciones. Cada publicación es imputada a la universidad de cada autor. Esto afecta a la suma agregada por comunidades autónomas, universidades según tipo y total. % Q1 se refiere al porcentaje de trabajos publicados en revistas del primer cuartil de su campo, por nivel de impacto. % excelencia con liderazgo se refiere al porcentaje de documentos que han sido liderados y que pertenecen al 10% de los que más citas han recibido en su campo. Fuente: Grupo SCImago con datos Scopus y Estadística de personal de las universidades. Sistema Integrado de Información Universitaria (SIIU)

### Solicitudes de patentes nacionales (PAT) participadas por universidades y solicitudes de patentes internacionales PCT presentadas en la OEPM por universidades, 2006-2016

|                    | Total PAT    | % sobre total | Posición entre las univ. (48) españolas | Ratio PAT/ PDI en equivalencia a jornada completa, curso 2016-2017 (100) | Posición entre las univ. (48) españolas | Total PCT    | % sobre total | Posición entre las univ. (47) españolas | Ratio PCT/ PDI en equivalencia a jornada completa, curso 2016-2017 (100) | Posición entre las univ. (47) españolas |
|--------------------|--------------|---------------|---|--|---|--------------|---------------|---|--|---|
| <b>Total</b>       | <b>5.921</b> | <b>100,0</b>  | --                                      | <b>8,13</b>  | --                                      | <b>2.262</b> | <b>100,0</b>  | --                                      | <b>3,15</b>  | --                                      |
| U. de Extremadura  | 118          | 2,0           | 19                                      | 8,11   | 23                                      | 11           | 0,5           | 39-40                                   | 0,76   | 44                                      |
| <b>Extremadura</b> | <b>118</b>   | <b>2,0</b>    | <b>11</b>                               | <b>8,11</b>  | <b>6</b>                                | <b>11</b>    | <b>0,5</b>    | <b>16</b>                               | <b>0,76</b>  | <b>17</b>                               |

Nota: En el caso de las patentes nacionales se tiene en cuenta a los solicitantes, tanto si se trata del primer solicitante como del segundo, lo cual implica que varios solicitantes pueden compartir la titularidad de una misma solicitud de patente. En el caso de las patentes internacionales PCT se tienen en cuenta únicamente las solicitudes de patentes presentadas en la OEPM, faltan por contabilizar las solicitudes presentadas en la OMPI (Organización Mundial de la Propiedad Intelectual), de las cuales no se dispone de datos. Se ha tenido en cuenta al primer titular de la patente, es decir, cada patente corresponde a un titular. Las patentes PCT (*Patent Cooperation Treaty*) permiten garantizar la protección internacional de las invenciones. Se consideran solo las universidades con alguna patente solicitada en el periodo. No hay ninguna universidad privada que cumpla los criterios. Fuente: OEPM (Oficina Española de Patentes y Marcas) y Estadística de personal de las universidades. Sistema Integrado de Información Universitaria (SIIU)

### Participación universitaria en proyectos de I+D individuales y en cooperación (PID) aprobados por el CDTI, 2012-2017

|                    | Total        | % sobre total | Posición entre las univ. (60) españolas | Ratio PID/ PDI en equivalencia a jornada completa, curso 2016-2017 (100) | Posición entre las univ. (60) españolas |
|--------------------|--------------|---------------|---|--|---|
| <b>Total</b>       | <b>1.724</b> | <b>100,0</b>  | --                                      | <b>2,20</b>  | --                                      |
| <b>U. públicas</b> | <b>1.638</b> | <b>95,0</b>   | --                                      | <b>2,25</b>  | --                                      |
| <b>U. privadas</b> | <b>86</b>    | <b>5,0</b>    | --                                      | <b>1,57</b>  | --                                      |
| U. de Extremadura  | 32           | 1,9           | 19-20                                   | 2,20   | 22                                      |
| <b>Extremadura</b> | <b>32</b>    | <b>1,9</b>    | <b>12</b>                               | <b>2,20</b>  | <b>9</b>                                |

Nota: Varias universidades pueden participar en un mismo proyecto. Fuente: CDTI (Centro para el Desarrollo Tecnológico Industrial) y Estadística de personal de las universidades. Sistema Integrado de Información Universitaria (SIIU)

# 13

## GALICIA



## 1. Sistema universitario español: rasgos básicos

### Matriculados. Estudios de grado. Total y por género, edad y nacionalidad. Curso 2016-2017

|                        | Total            | % sobre total | Posición entre las univ. (80) españolas | Ratio matriculados/población 2016 (miles) | Posición entre las univ. (74) españolas | % de mujeres | Posición entre las univ. (80) españolas | % de 18 a 21 años (edad típica) | Posición entre las univ. (80) españolas | % de alumnos de nacionalidad extranjera | Posición entre las univ. (80) españolas |
|------------------------|------------------|---------------|---|---|---|--------------|---|---------------------------------|---|---|---|
| <b>Total</b>           | <b>1.303.252</b> | <b>100,0</b>  | --                                      | <b>28,0</b>                               | --                                      | <b>54,7</b>  | --                                      | <b>48,9</b>                     | --                                      | <b>4,4</b>                              | --                                      |
| <b>U. públicas</b>     | <b>1.116.463</b> | <b>85,7</b>   | --                                      | <b>24,0</b>                               | --                                      | <b>54,5</b>  | --                                      | <b>50,6</b>                     | --                                      | <b>3,8</b>                              | --                                      |
| <b>U. privadas</b>     | <b>186.789</b>   | <b>14,3</b>   | --                                      | <b>4,0</b>                                | --                                      | <b>55,9</b>  | --                                      | <b>38,8</b>                     | --                                      | <b>8,3</b>                              | --                                      |
| A Coruña               | 14.486           | 1,1           | 33                                      | 12,9                                      | 30                                      | 50,4         | 67                                      | 48,5                            | 63                                      | 0,9                                     | 78                                      |
| Santiago de Compostela | 19.860           | 1,5           | 22                                      | 17,7                                      | 18                                      | 62,2         | 7                                       | 58,3                            | 28                                      | 2,0                                     | 61                                      |
| Vigo                   | 16.836           | 1,3           | 28                                      | 17,8                                      | 17                                      | 50,7         | 63                                      | 49,0                            | 61                                      | 1,3                                     | 72                                      |
| <b>Galicia</b>         | <b>51.182</b>    | <b>3,9</b>    | <b>6</b>                                | <b>18,9</b>                               | <b>10</b>                               | <b>55,1</b>  | <b>7</b>                                | <b>52,5</b>                     | <b>14</b>                               | <b>1,5</b>                              | <b>15</b>                               |

Nota: La población que se considera es la de la provincia donde está la sede principal de la universidad. En el caso de la comunidad autónoma la posición se refiere a la ocupada entre las 17 regiones españolas. La posición se refiere, en todos los casos, a la obtenida en una ordenación descendente, de mayor a menor valor de la variable en cuestión. Esta nota aplica para el resto de cuadros del informe autonómico.

Fuente: Estadística de estudiantes. Sistema Integrado de Información Universitaria (SIU) e INE para la población

### Matriculados. Estudios de máster oficial. Total y por género, edad y nacionalidad. Curso 2016-2017

|                        | Total          | % sobre total | Posición entre las univ. (81) españolas | Ratio matriculados/población 2016 (miles) | Posición entre las univ. (73) españolas | % de mujeres | Posición entre las univ. (81) españolas | % de menos de 25 años | Posición entre las univ. (81) españolas | % de alumnos de nacionalidad extranjera | Posición entre las univ. (81) españolas | De los cuales, % de América Latina y el Caribe | Posición entre las univ. (81) españolas |
|------------------------|----------------|---------------|---|---|---|--------------|---|-----------------------|---|---|---|--|---|
| <b>Total</b>           | <b>190.143</b> | <b>100,0</b>  | --                                      | <b>4,08</b>                               | --                                      | <b>54,4</b>  | --                                      | <b>36,2</b>           | --                                      | <b>20,4</b>                             | --                                      | <b>59,6</b>                                    | --                                      |
| <b>U. públicas</b>     | <b>124.892</b> | <b>65,7</b>   | --                                      | <b>2,68</b>                               | --                                      | <b>53,4</b>  | --                                      | <b>42,9</b>           | --                                      | <b>19,2</b>                             | --                                      | <b>56,4</b>                                    | --                                      |
| <b>U. privadas</b>     | <b>65.251</b>  | <b>34,3</b>   | --                                      | <b>1,40</b>                               | --                                      | <b>56,1</b>  | --                                      | <b>23,5</b>           | --                                      | <b>22,6</b>                             | --                                      | <b>64,8</b>                                    | --                                      |
| A Coruña               | 1.765          | 0,9           | 39                                      | 1,57                                      | 24                                      | 54,0         | 45                                      | 42,7                  | 36                                      | 6,5                                     | 63                                      | 49,1   | 43                                      |
| Santiago de Compostela | 1.911          | 1,0           | 35                                      | 1,70                                      | 20                                      | 62,2         | 9                                       | 48,3                  | 21                                      | 5,8                                     | 70                                      | 53,6   | 40                                      |
| Vigo                   | 2.020          | 1,1           | 33                                      | 2,14                                      | 13                                      | 53,5         | 48                                      | 38,5                  | 45                                      | 6,5                                     | 62                                      | 59,5   | 33                                      |
| <b>Galicia</b>         | <b>5.696</b>   | <b>3,0</b>    | <b>7</b>                                | <b>2,11</b>                               | <b>10</b>                               | <b>56,6</b>  | <b>4</b>                                | <b>43,1</b>           | <b>8</b>                                | <b>6,2</b>                              | <b>15</b>                               | <b>54,4</b>                                    | <b>6</b>                                |

Fuente: Estadística de estudiantes. Sistema Integrado de Información Universitaria (SIU) e INE para la población

### Matriculados. Estudios de doctorado. RD 99/2011. Total y por género, edad y nacionalidad. Curso 2016-2017

|                        | Total         | % sobre total | Posición entre las univ. (71) españolas | Ratio matriculados/población 2016 (miles) | Posición entre las univ. (66) españolas | % de mujeres | Posición entre las univ. (71) españolas | % de 30 años y menos | Posición entre las univ. (71) españolas | % de alumnos de nacionalidad extranjera | Posición entre las univ. (71) españolas | De los cuales, % de América Latina y el Caribe | Posición entre las univ. (71) españolas |
|------------------------|---------------|---------------|---|---|---|--------------|---|----------------------|---|---|---|--|---|
| <b>Total</b>           | <b>71.318</b> | <b>100,0</b>  | --                                      | <b>1,53</b>                               | --                                      | <b>49,7</b>  | --                                      | <b>43,0</b>          | --                                      | <b>24,9</b>                             | --                                      | <b>54,4</b>                                    | --                                      |
| <b>U. públicas</b>     | <b>67.945</b> | <b>95,3</b>   | --                                      | <b>1,46</b>                               | --                                      | <b>49,8</b>  | --                                      | <b>43,1</b>          | --                                      | <b>25,1</b>                             | --                                      | <b>54,4</b>                                    | --                                      |
| <b>U. privadas</b>     | <b>3.373</b>  | <b>4,7</b>    | --                                      | <b>0,07</b>                               | --                                      | <b>46,9</b>  | --                                      | <b>40,9</b>          | --                                      | <b>20,9</b>                             | --                                      | <b>56,2</b>                                    | --                                      |
| A Coruña               | 1.033         | 1,4           | 26                                      | 0,92                                      | 19                                      | 48,0         | 45                                      | 36,3                 | 53                                      | 13,9                                    | 56                                      | 73,6   | 8                                       |
| Santiago de Compostela | 2.086         | 2,9           | 9                                       | 1,86                                      | 5                                       | 54,7         | 10                                      | 51,2                 | 8                                       | 22,5                                    | 33                                      | 43,5   | 56                                      |
| Vigo                   | 1.137         | 1,6           | 25                                      | 1,21                                      | 14                                      | 51,3         | 28                                      | 43,9                 | 29                                      | 23,2                                    | 28                                      | 25,0   | 67-68                                   |
| <b>Galicia</b>         | <b>4.256</b>  | <b>6,0</b>    | <b>6</b>                                | <b>1,57</b>                               | <b>6</b>                                | <b>52,1</b>  | <b>4</b>                                | <b>45,6</b>          | <b>8</b>                                | <b>20,6</b>                             | <b>9</b>                                | <b>42,9</b>                                    | <b>16</b>                               |

Fuente: Estadística de estudiantes. Sistema Integrado de Información Universitaria (SIU) e INE para la población

### Índice de especialización en las diversas ramas de enseñanza, según total de matriculados. Curso 2016-2017

|                        | Ciencias Sociales y Jurídicas | Posición entre las univ. españolas | Ingeniería y Arquitectura | Posición entre las univ. españolas | Artes y Humanidades | Posición entre las univ. españolas | Ciencias de la Salud | Posición entre las univ. españolas | Ciencias     | Posición entre las univ. españolas |
|------------------------|-------------------------------|------------------------------------|---------------------------|------------------------------------|---------------------|------------------------------------|----------------------|------------------------------------|--------------|------------------------------------|
| <b>Total</b>           | <b>100,0</b>                  | --                                 | <b>100,0</b>              | --                                 | <b>100,0</b>        | --                                 | <b>100,0</b>         | --                                 | <b>100,0</b> | --                                 |
| <b>U. públicas</b>     | <b>94,8</b>                   | --                                 | <b>109,2</b>              | --                                 | <b>110,7</b>        | --                                 | <b>92,4</b>          | --                                 | <b>115,7</b> | --                                 |
| <b>U. privadas</b>     | <b>126,6</b>                  | --                                 | <b>52,9</b>               | --                                 | <b>45,4</b>         | --                                 | <b>138,8</b>         | --                                 | <b>19,4</b>  | --                                 |
| A Coruña               | 94,3                          | 51                                 | 193,0                     | 9                                  | 39,3                | 53                                 | 57,3                 | 64                                 | 86,9         | 35                                 |
| Santiago de Compostela | 81,6                          | 68                                 | 38,9                      | 58                                 | 121,9               | 14                                 | 173,9                | 16                                 | 173,0        | 6                                  |
| Vigo                   | 98,9                          | 43                                 | 160,8                     | 11                                 | 94,3                | 29                                 | 31,5                 | 73                                 | 131,4        | 23                                 |
| <b>Galicia</b>         | <b>90,9</b>                   | <b>14</b>                          | <b>122,4</b>              | <b>4</b>                           | <b>89,5</b>         | <b>7</b>                           | <b>94,3</b>          | <b>11</b>                          | <b>135,0</b> | <b>5</b>                           |

$$\frac{E_{ij}/E_j}{E_i/E_i} \times 100$$

Nota: El índice de especialización se calcula como:  $\frac{E_{ij}/E_j}{E_i/E_i} \times 100$ , donde E hace referencia a los estudiantes matriculados, i es la rama de enseñanza, j la universidad y t el total, es decir, el valor para España. Un valor superior a 100 indica que, en comparación con España, esa universidad j está especializada en la rama i. 82 universidades.

Fuente: Elaboración propia a partir de la Estadística de estudiantes. Sistema Integrado de Información Universitaria (SIUI)

### Indicadores de desempeño académico, matriculados estudios de grado, curso 2015-2016

| AMBOS SEXOS            | Tasa de rendimiento (%) | Posición entre las univ. (80) españolas | Número medio de créditos matriculados por alumno | Posición entre las univ. (80) españolas | Créditos matriculados en segunda y sucesivas matriculados s/total créditos matriculados (%) | Posición entre las univ. (80) españolas | Tasa de abandono estudio en primer año (%) | Posición entre las univ. (77) españolas | Tasa global de abandono estudio (%) | Posición entre las univ. (74) españolas | Tasa global de transición al máster (%) | Posición entre las univ. (77) españolas | Tasa de transición en la propia universidad (%) | Posición entre las univ. (77) españolas |
|------------------------|-------------------------|---|--|---|---|---|--|---|-------------------------------------|---|---|---|---|---|
| <b>Total</b>           | <b>77,7</b>             | --                                      | <b>51,8</b>                                      | --                                      | <b>13,7</b>   | --                                      | <b>21,8</b>                                | --                                      | <b>35,2</b>                         | --                                      | <b>22,9</b>                             | --                                      | <b>13,0</b>                                     | --                                      |
| <b>U. públicas</b>     | <b>76,6</b>             | --                                      | <b>52,1</b>                                      | --                                      | <b>14,6</b>   | --                                      | <b>22,6</b>                                | --                                      | <b>36,1</b>                         | --                                      | <b>24,8</b>                             | --                                      | <b>14,2</b>                                     | --                                      |
| <b>U. privadas</b>     | <b>85,1</b>             | --                                      | <b>49,5</b>                                      | --                                      | <b>8,0</b>  | --                                      | <b>16,8</b>                                | --                                      | <b>29,3</b>                         | --                                      | <b>13,8</b>                             | --                                      | <b>7,4</b>                                      | --                                      |
| A Coruña               | 71,5                    | 76                                      | 54,8   | 52                                      | 20,9  | 4                                       | 17,4                                       | 30                                      | 24,9                                | 50                                      | 28,7                                    | 16                                      | 19,5  | 9                                       |
| Santiago de Compostela | 76,9                    | 62                                      | 55,9   | 30                                      | 16,3  | 13                                      | 16,2                                       | 43                                      | 24,9                                | 51                                      | 30,5                                    | 11                                      | 16,6  | 15                                      |
| Vigo                   | 72,0                    | 75                                      | 55,1   | 48                                      | 18,9  | 6                                       | 19,8                                       | 20                                      | 25,5                                | 47                                      | 31,1                                    | 10                                      | 20,6  | 6                                       |
| <b>Galicia</b>         | <b>73,9</b>             | <b>17</b>                               | <b>55,4</b>                                      | <b>8</b>                                | <b>18,4</b>   | <b>1</b>                                | <b>17,8</b>                                | <b>9</b>                                | <b>25,1</b>                         | <b>13</b>                               | <b>30,2</b>                             | <b>2</b>                                | <b>18,7</b>                                     | <b>2</b>                                |

Nota: La tasa de rendimiento se define como la ratio, en porcentaje, entre los créditos aprobados y los matriculados. La tasa de abandono del estudio en primer año se define como la proporción de estudiantes de nuevo ingreso en el curso X, no titulados en ese curso y no matriculados en ese estudio en el curso X+1 ni X+2. La tasa global de abandono del estudio se define como la suma de las tasas parciales de abandono en primer, segundo y tercer año, definidas las dos últimas como la proporción de estudiantes de nuevo ingreso en el curso X, matriculados en el mismo estudio en el curso X+1 y no titulados, y no matriculados en ese estudio en el curso X+2 ni X+3; y la proporción de estudiantes de nuevo ingreso en el curso X, matriculados en el mismo estudio en el curso X+2 y no titulados, y no matriculados en ese estudio en el curso X+3 ni X+4. La tasa global de transición al máster se refiere al porcentaje de estudiantes que al finalizar un grado comienzan un máster en el curso inmediatamente posterior, en cualquier universidad del sistema universitario español. También se ofrece la tasa de transición en la propia universidad en la que se estudió el grado.

Fuente: Anuario de indicadores universitarios. Sistema Integrado de Información Universitaria (SIUI)

| HOMBRES                | Tasa de rendimiento (%) | Posición entre las univ. (80) españolas | Número medio de créditos matriculados por alumno | Posición entre las univ. (80) españolas | Créditos matriculados en segunda y sucesivas matriculadas s/total créditos matriculados (%) | Posición entre las univ. (80) españolas | Tasa de abandono estudio en primer año (%) | Posición entre las univ. (77) españolas | Tasa global de abandono estudio (%) | Posición entre las univ. (74) españolas | Tasa global de transición al máster (%) | Posición entre las univ. (76) españolas | Tasa de transición al máster en la propia universidad (%) | Posición entre las univ. (76) españolas |
|------------------------|-------------------------|---|--|---|---|---|--|---|-------------------------------------|---|---|---|---|---|
| <b>Total</b>           | <b>72,5</b>             | --                                      | <b>51,1</b>                                      | --                                      | <b>16,6</b>   | --                                      | <b>25,0</b>                                | --                                      | <b>39,7</b>                         | --                                      | <b>27,4</b>                             | --                                      | <b>16,5</b>   | --                                      |
| <b>U. públicas</b>     | <b>71,2</b>             | --                                      | <b>51,4</b>                                      | --                                      | <b>17,5</b>   | --                                      | <b>25,9</b>                                | --                                      | <b>40,9</b>                         | --                                      | <b>29,4</b>                             | --                                      | <b>17,8</b>   | --                                      |
| <b>U. privadas</b>     | <b>81,2</b>             | --                                      | <b>48,6</b>                                      | --                                      | <b>10,0</b>   | --                                      | <b>19,1</b>                                | --                                      | <b>31,5</b>                         | --                                      | <b>18,2</b>                             | --                                      | <b>10,3</b>   | --                                      |
| A Coruña               | 63,8                    | 78                                      | 54,1   | 53                                      | 26,1  | 1                                       | 21,0                                       | 32                                      | 30,6                                | 47                                      | 29,9                                    | 27                                      | 20,6  | 16                                      |
| Santiago de Compostela | 70,4                    | 66                                      | 55,7   | 28                                      | 20,3  | 12                                      | 20,0                                       | 43                                      | 30,6                                | 46                                      | 38,5                                    | 7                                       | 22,1  | 11                                      |
| Vigo                   | 64,4                    | 77                                      | 55,0   | 39                                      | 23,5  | 4                                       | 24,6                                       | 18                                      | 30,2                                | 48                                      | 34,3                                    | 12                                      | 22,0  | 12                                      |
| <b>Galicia</b>         | <b>66,3</b>             | <b>17</b>                               | <b>54,9</b>                                      | <b>7</b>                                | <b>23,2</b>   | <b>1</b>                                | <b>22,0</b>                                | <b>8</b>                                | <b>30,5</b>                         | <b>14</b>                               | <b>34,5</b>                             | <b>4</b>                                | <b>21,6</b>   | <b>5</b>                                |

| MUJERES                | Tasa de rendimiento (%) | Posición entre las univ. (80) españolas | Número medio de créditos matriculados por alumno | Posición entre las univ. (80) españolas | Créditos matriculados en segunda y sucesivas matriculadas s/total créditos matriculados (%) | Posición entre las univ. (80) españolas | Tasa de abandono estudio en primer año (%) | Posición entre las univ. (77) españolas | Tasa global de abandono estudio (%) | Posición entre las univ. (74) españolas | Tasa global de transición al máster (%) | Posición entre las univ. (77) españolas | Tasa de transición al máster en la propia universidad (%) | Posición entre las univ. (77) españolas |
|------------------------|-------------------------|---|--|---|---|---|--|---|-------------------------------------|---|---|---|---|---|
| <b>Total</b>           | <b>81,9</b>             | --                                      | <b>52,4</b>                                      | --                                      | <b>11,4</b>   | --                                      | <b>19,0</b>                                | --                                      | <b>31,3</b>                         | --                                      | <b>19,9</b>                             | --                                      | <b>10,8</b>   | --                                      |
| <b>U. públicas</b>     | <b>81,0</b>             | --                                      | <b>52,7</b>                                      | --                                      | <b>12,1</b>   | --                                      | <b>19,7</b>                                | --                                      | <b>31,9</b>                         | --                                      | <b>21,9</b>                             | --                                      | <b>11,9</b>   | --                                      |
| <b>U. privadas</b>     | <b>88,1</b>             | --                                      | <b>50,2</b>                                      | --                                      | <b>6,5</b>  | --                                      | <b>14,9</b>                                | --                                      | <b>27,5</b>                         | --                                      | <b>11,1</b>                             | --                                      | <b>5,6</b>  | --                                      |
| A Coruña               | 78,8                    | 72                                      | 55,6   | 48                                      | 15,9  | 6                                       | 13,6                                       | 42                                      | 19,5                                | 55                                      | 27,9                                    | 11                                      | 18,8  | 7                                       |
| Santiago de Compostela | 80,8                    | 65                                      | 56,1   | 38                                      | 13,9  | 13                                      | 13,9                                       | 38                                      | 21,4                                | 47                                      | 26,8                                    | 13                                      | 14,0  | 17                                      |
| Vigo                   | 79,2                    | 71                                      | 55,2   | 52                                      | 14,6  | 8                                       | 15,0                                       | 28                                      | 21,3                                | 48                                      | 29,3                                    | 10                                      | 19,8  | 6                                       |
| <b>Galicia</b>         | <b>79,8</b>             | <b>15</b>                               | <b>55,7</b>                                      | <b>10</b>                               | <b>14,6</b>   | <b>2</b>                                | <b>14,2</b>                                | <b>10</b>                               | <b>20,9</b>                         | <b>12</b>                               | <b>27,9</b>                             | <b>2</b>                                | <b>17,1</b>   | <b>1</b>                                |

### Indicadores de desempeño académico, matriculados estudios de máster oficial, curso 2015-2016

| AMBOS SEXOS            | Tasa de rendimiento (%) | Posición entre las univ. (80) españolas | Número medio de créditos matriculados por alumno | Posición entre las univ. (80) españolas | Créditos matriculados en segunda y sucesivas matriculadas s/total créditos matriculados (%) | Posición entre las univ. (80) españolas | Tasa de abandono estudio en primer año (%) | Posición entre las univ. (78) españolas | Tasa global de abandono estudio (%) | Posición entre las univ. (74) españolas |
|------------------------|-------------------------|---|--|---|---|---|--|---|-------------------------------------|---|
| <b>Total</b>           | <b>89,07</b>            | --                                      | <b>45,87</b>                                     | --                                      | <b>3,49</b>   | --                                      | <b>13,33</b>                               | --                                      | <b>23,39</b>                        | --                                      |
| <b>U. públicas</b>     | <b>89,23</b>            | --                                      | <b>46,22</b>                                     | --                                      | <b>3,63</b>   | --                                      | <b>11,83</b>                               | --                                      | <b>22,55</b>                        | --                                      |
| <b>U. privadas</b>     | <b>88,72</b>            | --                                      | <b>45,15</b>                                     | --                                      | <b>3,18</b>   | --                                      | <b>16,61</b>                               | --                                      | <b>25,84</b>                        | --                                      |
| A Coruña               | 89,24                   | 54                                      | 45,22  | 61                                      | 4,77  | 14                                      | 7,00                                       | 60                                      | 15,74                               | 45                                      |
| Santiago de Compostela | 90,11                   | 50                                      | 45,38  | 59                                      | 5,16  | 12                                      | 10,58                                      | 36                                      | 12,64                               | 54                                      |
| Vigo                   | 91,53                   | 44                                      | 47,31  | 41                                      | 3,94  | 23                                      | 7,75                                       | 49                                      | 10,46                               | 63                                      |
| <b>Galicia</b>         | <b>90,41</b>            | <b>12</b>                               | <b>46,05</b>                                     | <b>14</b>                               | <b>4,58</b>   | <b>2</b>                                | <b>8,62</b>                                | <b>12</b>                               | <b>12,30</b>                        | <b>14</b>                               |

Nota: La tasa de rendimiento se define como la ratio, en porcentaje, entre los créditos aprobados y los matriculados. La tasa de abandono del estudio en primer año se define como la proporción de estudiantes de nuevo ingreso en el curso X, no titulados en ese curso y no matriculados en ese estudio en el curso X+1 ni X+2. La tasa global de abandono del estudio se define como la suma de las tasas parciales de abandono en primer, segundo y tercer año, definidas las dos últimas como la proporción de estudiantes de nuevo ingreso en el curso X, matriculados en el mismo estudio en el curso X+1 y no titulados, y no matriculados en ese estudio en el curso X+2 ni X+3; y la proporción de estudiantes de nuevo ingreso en el curso X, matriculados en el mismo estudio en el curso X+2 y no titulados, y no matriculados en ese estudio en el curso X+3 ni X+4.

Fuente: Anuario de indicadores universitarios. Sistema Integrado de Información Universitaria (SIU)

Las universidades españolas. Una perspectiva autonómica. 2018

| HOMBRES                | Tasa de rendimiento (%) | Posición entre las univ. (80) españolas | Número medio de créditos matriculados por alumno | Posición entre las univ. (80) españolas | Créditos matriculados en segunda y sucesivas matrículas s/total créditos matriculados (%) | Posición entre las univ. (80) españolas | Tasa de abandono estudio en primer año (%) | Posición entre las univ. (77) españolas | Tasa global de abandono estudio (%) | Posición entre las univ. (74) españolas |
|------------------------|-------------------------|---|--|---|---|---|--|---|-------------------------------------|---|
| <b>Total</b>           | <b>88,11</b>            | --                                      | <b>45,59</b>                                     | --                                      | <b>3,79</b>   | --                                      | <b>14,94</b>                               | --                                      | <b>25,53</b>                        | --                                      |
| <b>U. públicas</b>     | <b>88,49</b>            | --                                      | <b>45,88</b>                                     | --                                      | <b>3,99</b>   | --                                      | <b>13,42</b>                               | --                                      | <b>25,19</b>                        | --                                      |
| <b>U. privadas</b>     | <b>87,29</b>            | --                                      | <b>44,97</b>                                     | --                                      | <b>3,37</b>   | --                                      | <b>18,01</b>                               | --                                      | <b>26,39</b>                        | --                                      |
| A Coruña               | 86,86                   | 59                                      | 45,03  | 59                                      | 5,55  | 13                                      | 7,77                                       | 63                                      | 19,51                               | 43                                      |
| Santiago de Compostela | 88,73                   | 50                                      | 46,02  | 52                                      | 5,07  | 15                                      | 14,46                                      | 32                                      | 14,51                               | 55                                      |
| Vigo                   | 89,73                   | 43                                      | 46,64  | 47                                      | 4,36  | 23                                      | 10,46                                      | 41                                      | 11,31                               | 63                                      |
| <b>Galicia</b>         | <b>88,60</b>            | <b>13</b>                               | <b>45,98</b>                                     | <b>13</b>                               | <b>4,92</b>   | <b>2</b>                                | <b>11,18</b>                               | <b>9</b>                                | <b>13,92</b>                        | <b>15</b>                               |

| MUJERES                | Tasa de rendimiento (%) | Posición entre las univ. (80) españolas | Número medio de créditos matriculados por alumno | Posición entre las univ. (80) españolas | Créditos matriculados en segunda y sucesivas matrículas s/total créditos matriculados (%) | Posición entre las univ. (80) españolas | Tasa de abandono estudio en primer año (%) | Posición entre las univ. (76) españolas | Tasa global de abandono estudio (%) | Posición entre las univ. (73) españolas |
|------------------------|-------------------------|---|--|---|---|---|--|---|-------------------------------------|---|
| <b>Total</b>           | <b>89,88</b>            | --                                      | <b>46,11</b>                                     | --                                      | <b>3,23</b>   | --                                      | <b>12,01</b>                               | --                                      | <b>21,63</b>                        | --                                      |
| <b>U. públicas</b>     | <b>89,87</b>            | --                                      | <b>46,51</b>                                     | --                                      | <b>3,32</b>   | --                                      | <b>10,57</b>                               | --                                      | <b>20,52</b>                        | --                                      |
| <b>U. privadas</b>     | <b>89,92</b>            | --                                      | <b>45,30</b>                                     | --                                      | <b>3,03</b>   | --                                      | <b>15,33</b>                               | --                                      | <b>25,29</b>                        | --                                      |
| A Coruña               | 90,94                   | 56                                      | 45,36  | 61                                      | 4,21  | 14                                      | 6,43                                       | 50                                      | 13,33                               | 45                                      |
| Santiago de Compostela | 91,07                   | 54                                      | 44,95  | 66                                      | 5,21  | 8                                       | 8,13                                       | 42                                      | 11,47                               | 52                                      |
| Vigo                   | 92,92                   | 44                                      | 47,84  | 41                                      | 3,61  | 25                                      | 5,52                                       | 57                                      | 9,76                                | 58                                      |
| <b>Galicia</b>         | <b>91,72</b>            | <b>13</b>                               | <b>46,10</b>                                     | <b>15</b>                               | <b>4,34</b>   | <b>2</b>                                | <b>6,76</b>                                | <b>12</b>                               | <b>11,15</b>                        | <b>14</b>                               |

Estructura universitaria, curso 2017-2018

|                        | Campus o sedes | % sobre total | Posición entre las univ. (82) españolas | Centros      | % sobre total | Posición entre las univ. (80) españolas | Departamentos | % sobre total | Posición entre las univ. (77) españolas |
|------------------------|----------------|---------------|---|--------------|---------------|---|---------------|---------------|---|
| <b>Total</b>           | <b>348</b>     | <b>100,0</b>  | --                                      | <b>1.046</b> | <b>100,0</b>  | --                                      | <b>2.891</b>  | <b>100,0</b>  | --                                      |
| <b>U. públicas</b>     | <b>279</b>     | <b>80,2</b>   | --                                      | <b>852</b>   | <b>81,5</b>   | --                                      | <b>2.421</b>  | <b>83,7</b>   | --                                      |
| <b>U. privadas</b>     | <b>69</b>      | <b>19,8</b>   | --                                      | <b>194</b>   | <b>18,5</b>   | --                                      | <b>470</b>    | <b>16,3</b>   | --                                      |
| A Coruña               | 2              | 0,6           | 44-60                                   | 24           | 2,3           | 12-13                                   | 26            | 0,9           | 38-41                                   |
| Santiago de Compostela | 2              | 0,6           | 44-60                                   | 28           | 2,7           | 5-6                                     | 50            | 1,7           | 18                                      |
| Vigo                   | 3              | 0,9           | 35-43                                   | 29           | 2,8           | 4                                       | 47            | 1,6           | 20                                      |
| <b>Galicia</b>         | <b>7</b>       | <b>2,0</b>    | <b>9-11</b>                             | <b>81</b>    | <b>7,7</b>    | <b>6</b>                                | <b>123</b>    | <b>4,3</b>    | <b>8</b>                                |

|                        | Institutos de investigación | % sobre total | Posición entre las univ. (52) españolas | Escuelas de doctorado | % sobre total | Posición entre las univ. (42) españolas | Hospitales | % sobre total | Posición entre las univ. (22) españolas | Fundaciones | % sobre total | Posición entre las univ. (36) españolas |
|------------------------|-----------------------------|---------------|---|-----------------------|---------------|---|------------|---------------|---|-------------|---------------|---|
| <b>Total</b>           | <b>541</b>                  | <b>100,0</b>  | --                                      | <b>50</b>             | <b>100,0</b>  | --                                      | <b>57</b>  | <b>100,0</b>  | --                                      | <b>74</b>   | <b>100,0</b>  | --                                      |
| <b>U. públicas</b>     | <b>482</b>                  | <b>89,1</b>   | --                                      | <b>40</b>             | <b>80,0</b>   | --                                      | <b>46</b>  | <b>80,7</b>   | --                                      | <b>64</b>   | <b>86,5</b>   | --                                      |
| <b>U. privadas</b>     | <b>59</b>                   | <b>10,9</b>   | --                                      | <b>10</b>             | <b>20,0</b>   | --                                      | <b>11</b>  | <b>19,3</b>   | --                                      | <b>10</b>   | <b>13,5</b>   | --                                      |
| A Coruña               | 8                           | 1,5           | 25-27                                   | 1                     | 2,0           | 5-42                                    | 2          | 3,5           | 11-12                                   | 4           | 5,4           | 4-6                                     |
| Santiago de Compostela | 20                          | 3,7           | 7-8                                     | 4                     | 8,0           | 1-2                                     | 10         | 17,5          | 1                                       | 0           | 0,0           | --                                      |
| Vigo                   | 7                           | 1,3           | 28-29                                   | 1                     | 2,0           | 5-42                                    | 0          | 0,0           | --                                      | 3           | 4,1           | 7                                       |
| <b>Galicia</b>         | <b>35</b>                   | <b>6,5</b>    | <b>5</b>                                | <b>6</b>              | <b>12,0</b>   | <b>3</b>                                | <b>12</b>  | <b>21,1</b>   | <b>1</b>                                | <b>7</b>    | <b>9,5</b>    | <b>4</b>                                |

Nota: No hay datos diferentes de cero para todas las comunidades autónomas en el caso de las escuelas de doctorado (15 en vez de 17), los hospitales (10) y las fundaciones (12).  
Fuente: Estadística de universidades, centros y titulaciones. Sistema Integrado de Información Universitaria (SIU)

### Titulaciones de grados, másteres oficiales y doctorados impartidas, curso 2017-2018

|                        | Grados       | % sobre total | Posición entre las univ. (80) españolas | % no estrictamente presencial | Posición entre las univ. (80) españolas | % de cuatro años | Posición entre las univ. (80) españolas |
|------------------------|--------------|---------------|---|-------------------------------|---|------------------|---|
| <b>Total</b>           | <b>2.869</b> | <b>100,0</b>  | --                                      | <b>8,4</b>                    | --                                      | <b>94,9</b>      | --                                      |
| <b>U. públicas</b>     | <b>2.142</b> | <b>74,7</b>   | --                                      | <b>2,3</b>                    | --                                      | <b>95,6</b>      | --                                      |
| <b>U. privadas</b>     | <b>727</b>   | <b>25,3</b>   | --                                      | <b>26,3</b>                   | --                                      | <b>93,1</b>      | --                                      |
| A Coruña               | 40           | 1,4           | 33                                      | 0,0                           | 38-80                                   | 95,0             | 44                                      |
| Santiago de Compostela | 44           | 1,5           | 24-27                                   | 2,3                           | 34                                      | 90,9             | 65                                      |
| Vigo                   | 41           | 1,4           | 31-32                                   | 4,9                           | 23                                      | 100,0            | 1-22                                    |
| <b>Galicia</b>         | <b>125</b>   | <b>4,4</b>    | <b>6</b>                                | <b>2,4</b>                    | <b>7</b>                                | <b>95,2</b>      | <b>9</b>                                |

|                        | Másteres oficiales | % sobre total | Posición entre las univ. (82) españolas | % no estrictamente presencial | Posición entre las univ. (82) españolas | % de un año, entre 60 y menos de 90 créditos ECTS | Posición entre las univ. (82) españolas | Doctorados   | % sobre total | Posición entre las univ. (74) españolas |
|------------------------|--------------------|---------------|---|-------------------------------|---|---|---|--------------|---------------|---|
| <b>Total</b>           | <b>3.907</b>       | <b>100,0</b>  | --                                      | <b>22,0</b>                   | --                                      | <b>76,8</b>                                       | --                                      | <b>1.391</b> | <b>100,0</b>  | --                                      |
| <b>U. públicas</b>     | <b>3.122</b>       | <b>79,9</b>   | --                                      | <b>15,3</b>                   | --                                      | <b>75,7</b>                                       | --                                      | <b>1.285</b> | <b>92,4</b>   | --                                      |
| <b>U. privadas</b>     | <b>785</b>         | <b>20,1</b>   | --                                      | <b>48,4</b>                   | --                                      | <b>81,1</b>                                       | --                                      | <b>106</b>   | <b>7,6</b>    | --                                      |
| A Coruña               | 56                 | 1,4           | 24-27                                   | 0,0                           | 74-82                                   | 66,1  | 69                                      | 37           | 2,7           | 12                                      |
| Santiago de Compostela | 63                 | 1,6           | 19-20                                   | 11,1                          | 55                                      | 71,4  | 57-60                                   | 55           | 4,0           | 5                                       |
| Vigo                   | 56                 | 1,4           | 24-27                                   | 26,8                          | 29                                      | 71,4  | 57-60                                   | 38           | 2,7           | 11                                      |
| <b>Galicia</b>         | <b>175</b>         | <b>4,5</b>    | <b>6</b>                                | <b>12,6</b>                   | <b>13</b>                               | <b>69,7</b>                                       | <b>13</b>                               | <b>130</b>   | <b>9,3</b>    | <b>5</b>                                |

Nota: Cada titulación es imputada a cada universidad en la que se imparte. Esto afecta a la suma agregada por comunidades autónomas, universidades según tipo y total.  
Fuente: Estadística de universidades, centros y titulaciones. Sistema Integrado de Información Universitaria (SIU)

**Oferta de plazas, demanda y matrícula de nuevo ingreso por preinscripción, curso 2017-2018, 47 universidades públicas presenciales, titulaciones de grado**

|                        | Oferta         | % sobre total | Posición entre las univ. españolas | Demanda        | % sobre total | Posición entre las univ. españolas |
|------------------------|----------------|---------------|------------------------------------|----------------|---------------|------------------------------------|
| <b>Total</b>           | <b>245.203</b> | <b>100,0</b>  | <b>--</b>                          | <b>379.267</b> | <b>100,0</b>  | <b>--</b>                          |
| A Coruña               | 3.284          | 1,3           | 35                                 | 3.869          | 1,0           | 36                                 |
| Santiago de Compostela | 4.468          | 1,8           | 25                                 | 9.002          | 2,4           | 16                                 |
| Vigo                   | 3.707          | 1,5           | 28                                 | 4.810          | 1,3           | 32                                 |
| <b>Galicia</b>         | <b>11.459</b>  | <b>4,7</b>    | <b>6</b>                           | <b>17.681</b>  | <b>4,7</b>    | <b>6</b>                           |

|                        | Matrícula de nuevo ingreso | % sobre total | Posición entre las univ. españolas | Tasa ocupación (%) | Posición entre las univ. españolas | Tasa preferencia (%) | Posición entre las univ. españolas | Tasa adecuación (%) | Posición entre las univ. españolas |
|------------------------|----------------------------|---------------|------------------------------------|--------------------|------------------------------------|----------------------|------------------------------------|---------------------|------------------------------------|
| <b>Total</b>           | <b>218.976</b>             | <b>100,0</b>  | <b>--</b>                          | <b>89,3</b>        | <b>--</b>                          | <b>154,7</b>         | <b>--</b>                          | <b>74,7</b>         | <b>--</b>                          |
| A Coruña               | 2.894                      | 1,3           | 34                                 | 88,1               | 26                                 | 117,8                | 37                                 | 73,5                | 26                                 |
| Santiago de Compostela | 4.168                      | 1,9           | 24                                 | 93,3               | 12                                 | 201,5                | 6                                  | 73,1                | 27                                 |
| Vigo                   | 3.700                      | 1,7           | 28                                 | 99,8               | 3                                  | 129,8                | 32                                 | 72,5                | 28                                 |
| <b>Galicia</b>         | <b>10.762</b>              | <b>4,9</b>    | <b>6</b>                           | <b>93,9</b>        | <b>3</b>                           | <b>154,3</b>         | <b>13</b>                          | <b>73,0</b>         | <b>14</b>                          |

Nota: La matrícula se refiere a los alumnos que acceden a cada enseñanza por preinscripción. La demanda es el número de preinscritos o solicitantes de cada titulación en primera opción. En las titulaciones sin límite de plazas se ha computado la oferta en primer año que figura en la memoria de verificación del título. La tasa de ocupación se refiere a la ratio matrícula/oferta y valora si los centros universitarios pueden cubrir las plazas que ofrecen con matriculados de nuevo ingreso por preinscripción, esto es, evalúa la eficiencia productiva del sistema. La tasa de preferencia se refiere a la ratio demanda/oferta y valora qué porcentaje de la oferta se cubriría con estudiantes que quieren cursar la enseñanza en primera opción, es decir, revela, en términos relativos, el nivel de demanda de la enseñanza. La tasa de adecuación se define como la relación porcentual entre la matrícula de nuevo ingreso en primera opción por preinscripción y la matrícula total de nuevo ingreso por preinscripción. Fuente: Estadística de universidades, centros y titulaciones. Sistema Integrado de Información Universitaria (SIUI)

**PDI (personal docente e investigador) y características principales del PDI, curso 2016-2017**

|                        | Total PDI      | % sobre total | Posición entre las univ. (80) españolas | Ratio PDI/ población 2016 (miles) | Posición entre las univ. (74) españolas | % PDI ETC s/ PDI total | Posición entre las univ. (80) españolas | % de doctores | Posición entre las univ. (80) españolas | % de funcionarios | Posición entre las univ. (48) españolas | % de contratados indefinidos | Posición entre las univ. (80) españolas |
|------------------------|----------------|---------------|---|-----------------------------------|---|------------------------|---|---------------|---|-------------------|---|------------------------------|---|
| <b>Total</b>           | <b>120.383</b> | <b>100,0</b>  | <b>--</b>                               | <b>2,59</b>                       | <b>--</b>                               | <b>68,5</b>            | <b>--</b>                               | <b>71,7</b>   | <b>--</b>                               | <b>36,0</b>       | <b>--</b>                               | <b>20,9</b>                  | <b>--</b>                               |
| <b>U. públicas</b>     | <b>102.297</b> | <b>85,0</b>   | <b>--</b>                               | <b>2,20</b>                       | <b>--</b>                               | <b>71,2</b>            | <b>--</b>                               | <b>74,7</b>   | <b>--</b>                               | <b>42,3</b>       | <b>--</b>                               | <b>14,2</b>                  | <b>--</b>                               |
| <b>U. privadas</b>     | <b>18.086</b>  | <b>15,0</b>   | <b>--</b>                               | <b>0,39</b>                       | <b>--</b>                               | <b>53,2</b>            | <b>--</b>                               | <b>54,6</b>   | <b>--</b>                               | <b>na</b>         | <b>--</b>                               | <b>58,2</b>                  | <b>--</b>                               |
| A Coruña               | 1.493          | 1,2           | 32                                      | 1,33                              | 30                                      | 90,5                   | 4                                       | 73,9          | 35                                      | 48,2              | 14                                      | 18,9                         | 41                                      |
| Santiago de Compostela | 2.127          | 1,8           | 20                                      | 1,90                              | 17                                      | 82,0                   | 13                                      | 87,0          | 4                                       | 59,2              | 4                                       | 15,0                         | 53                                      |
| Vigo                   | 1.573          | 1,3           | 29                                      | 1,67                              | 22                                      | 79,7                   | 18                                      | 77,9          | 20                                      | 50,1              | 11                                      | 21,7                         | 33                                      |
| <b>Galicia</b>         | <b>5.193</b>   | <b>4,3</b>    | <b>7</b>                                | <b>1,92</b>                       | <b>12</b>                               | <b>83,8</b>            | <b>2</b>                                | <b>80,5</b>   | <b>3</b>                                | <b>53,3</b>       | <b>2</b>                                | <b>18,2</b>                  | <b>6</b>                                |

|                        | % de mujeres | Posición entre las univ. (80) españolas | % de menores de 40 años | Posición entre las univ. (80) españolas | % de 60 y más años | Posición entre las univ. (80) españolas | % de extranjeros | Posición entre las univ. (80) españolas |
|------------------------|--------------|---|-------------------------|---|--------------------|---|------------------|---|
| <b>Total</b>           | <b>41,3</b>  | --                                      | <b>19,4</b>             | --                                      | <b>14,9</b>        | --                                      | <b>2,6</b>       | --                                      |
| <b>U. públicas</b>     | <b>40,8</b>  | --                                      | <b>16,6</b>             | --                                      | <b>16,4</b>        | --                                      | <b>2,1</b>       | --                                      |
| <b>U. privadas</b>     | <b>44,0</b>  | --                                      | <b>34,8</b>             | --                                      | <b>6,7</b>         | --                                      | <b>5,3</b>       | --                                      |
| A Coruña               | 38,8         | 61                                      | 16,2                    | 58                                      | 15,2               | 23                                      | 1,1              | 62                                      |
| Santiago de Compostela | 42,0         | 44                                      | 6,9                     | 80                                      | 25,2               | 2                                       | 0,9              | 67                                      |
| Vigo                   | 40,6         | 52                                      | 11,8                    | 74                                      | 12,5               | 32                                      | 1,3              | 54                                      |
| <b>Galicia</b>         | <b>40,7</b>  | <b>9</b>                                | <b>11,1</b>             | <b>16</b>                               | <b>18,5</b>        | <b>2</b>                                | <b>1,1</b>       | <b>15</b>                               |

Nota: PDI ETC: personal docente e investigador en equivalencia a tiempo completo. El PDI de las universidades públicas está compuesto por personal funcionario, profesorado contratado y personal emérito. El PDI de las universidades privadas está compuesto por profesorado contratado. No se computa como PDI al personal contratado para realizar como actividad principal la investigadora, independientemente de si su contrato conlleva o no carga docente. na es no aplica. Extranjeros por nacionalidad.

Fuente: Estadística de personal de las universidades. Sistema Integrado de Información Universitaria (SIU) e INE para la población

### PAS (personal de administración y servicios) y características principales del PAS, curso 2016-2017

|                        | Total PAS     | % sobre total | Posición entre las univ. (82) españolas | Ratio PAS/ población 2016 (miles) | Posición entre las univ. (74) españolas | % PAS ETC s/ PAS total | Posición entre las univ. (82) españolas | % de funcionarios | Posición entre las univ. (50) españolas | % de contratados indefinidos | Posición entre las univ. (82) españolas |
|------------------------|---------------|---------------|---|-----------------------------------|---|------------------------|---|-------------------|---|------------------------------|---|
| <b>Total</b>           | <b>60.285</b> | <b>100,0</b>  | --                                      | <b>1,30</b>                       | --                                      | <b>97,8</b>            | --                                      | <b>52,7</b>       | --                                      | <b>35,8</b>                  | --                                      |
| <b>U. públicas</b>     | <b>51.549</b> | <b>85,5</b>   | --                                      | <b>1,11</b>                       | --                                      | <b>98,5</b>            | --                                      | <b>61,6</b>       | --                                      | <b>27,6</b>                  | --                                      |
| <b>U. privadas</b>     | <b>8.736</b>  | <b>14,5</b>   | --                                      | <b>0,19</b>                       | --                                      | <b>93,9</b>            | --                                      | <b>na</b>         | --                                      | <b>84,2</b>                  | --                                      |
| A Coruña               | 772           | 1,3           | 29                                      | 0,69                              | 30                                      | 99,9                   | 9                                       | 94,2              | 8                                       | 3,2                          | 75                                      |
| Santiago de Compostela | 1.242         | 2,1           | 16                                      | 1,11                              | 10                                      | 96,7                   | 58                                      | 51,1              | 34                                      | 31,5                         | 55                                      |
| Vigo                   | 746           | 1,2           | 33-34                                   | 0,79                              | 24                                      | 99,8                   | 13                                      | 48,1              | 37                                      | 40,8                         | 42-43                                   |
| <b>Galicia</b>         | <b>2.760</b>  | <b>4,6</b>    | <b>6</b>                                | <b>1,02</b>                       | <b>11</b>                               | <b>98,4</b>            | <b>10</b>                               | <b>62,4</b>       | <b>8</b>                                | <b>26,1</b>                  | <b>8</b>                                |

|                        | % de mujeres | Posición entre las univ. (82) españolas | % de menores de 40 años | Posición entre las univ. (82) españolas | % de 60 y más años | Posición entre las univ. (82) españolas | % de extranjeros | Posición entre las univ. (82) españolas |
|------------------------|--------------|---|-------------------------|---|--------------------|---|------------------|---|
| <b>Total</b>           | <b>60,6</b>  | --                                      | <b>17,7</b>             | --                                      | <b>9,2</b>         | --                                      | <b>1,3</b>       | --                                      |
| <b>U. públicas</b>     | <b>59,6</b>  | --                                      | <b>12,9</b>             | --                                      | <b>10,1</b>        | --                                      | <b>0,8</b>       | --                                      |
| <b>U. privadas</b>     | <b>66,8</b>  | --                                      | <b>45,9</b>             | --                                      | <b>3,9</b>         | --                                      | <b>4,1</b>       | --                                      |
| A Coruña               | 61,9         | 44                                      | 15,8                    | 46                                      | 9,2                | 29                                      | 1,6              | 30                                      |
| Santiago de Compostela | 56,4         | 66                                      | 11,3                    | 54                                      | 12,2               | 9                                       | 0,2              | 61                                      |
| Vigo                   | 59,9         | 58                                      | 9,1                     | 68                                      | 6,3                | 42                                      | 0,1              | 63                                      |
| <b>Galicia</b>         | <b>58,9</b>  | <b>11</b>                               | <b>12,0</b>             | <b>12</b>                               | <b>9,7</b>         | <b>10</b>                               | <b>0,5</b>       | <b>11</b>                               |

Nota: PAS ETC: personal de administración y servicios en equivalencia a tiempo completo. na es no aplica. Extranjeros por nacionalidad.

Fuente: Estadística de personal de las universidades. Sistema Integrado de Información Universitaria (SIU) e INE para la población

### Tasas, precios públicos y otros ingresos. 47 universidades públicas presenciales, año 2016, curso 2016-2017

|                        | Miles €          | % sobre total | Posición entre las univ. españolas | Por alumno (€) | Posición entre las univ. españolas | Variación respecto a 2015 (%) | Posición entre las univ. españolas | Variación respecto a 2009 (%) | Posición entre las univ. españolas |
|------------------------|------------------|---------------|------------------------------------|----------------|------------------------------------|-------------------------------|------------------------------------|-------------------------------|------------------------------------|
| <b>Total</b>           | <b>1.947.927</b> | <b>100,0</b>  | <b>--</b>                          | <b>1.988</b>   | <b>--</b>                          | <b>0,0</b>                    | <b>--</b>                          | <b>18,4</b>                   | <b>--</b>                          |
| A Coruña               | 15.185           | 0,8           | 41                                 | 1.048          | 45                                 | -9,3                          | 41                                 | -11,8                         | 40                                 |
| Santiago de Compostela | 42.013           | 2,2           | 16                                 | 2.115          | 20                                 | 9,7                           | 6                                  | -19,3                         | 45                                 |
| Vigo                   | 17.139           | 0,9           | 37                                 | 1.018          | 47                                 | 6,1                           | 10                                 | -34,5                         | 47                                 |
| <b>Galicia</b>         | <b>74.336</b>    | <b>3,8</b>    | <b>6</b>                           | <b>1.452</b>   | <b>12</b>                          | <b>4,4</b>                    | <b>4</b>                           | <b>-22,1</b>                  | <b>17</b>                          |

Nota: Se toma el conjunto de alumnos matriculados en grado y primer y segundo ciclo.

Fuente: Elaboración propia con datos sobre presupuestos liquidados recopilados por la Fundación CYD y datos de la Estadística de estudiantes. Sistema Integrado de Información Universitaria (SIU)

### Transferencias corrientes. 47 universidades públicas presenciales, año 2016, curso 2016-2017

|                        | Miles €          | % sobre total | Posición entre las univ. españolas | Por alumno (€) | Posición entre las univ. españolas | Variación respecto a 2015 (%) | Posición entre las univ. españolas | Variación respecto a 2009 (%) | Posición entre las univ. españolas |
|------------------------|------------------|---------------|------------------------------------|----------------|------------------------------------|-------------------------------|------------------------------------|-------------------------------|------------------------------------|
| <b>Total</b>           | <b>5.668.941</b> | <b>100,0</b>  | <b>--</b>                          | <b>5.786</b>   | <b>--</b>                          | <b>2,6</b>                    | <b>--</b>                          | <b>-16,7</b>                  | <b>--</b>                          |
| A Coruña               | 87.363           | 1,5           | 29                                 | 6.031          | 28                                 | 8,3                           | 6                                  | -11,7                         | 25                                 |
| Santiago de Compostela | 139.031          | 2,5           | 14                                 | 7.001          | 12                                 | -0,6                          | 35                                 | -17,5                         | 35                                 |
| Vigo                   | 118.407          | 2,1           | 20                                 | 7.033          | 10                                 | 3,8                           | 17                                 | 5,0                           | 2                                  |
| <b>Galicia</b>         | <b>344.801</b>   | <b>6,1</b>    | <b>7</b>                           | <b>6.737</b>   | <b>7</b>                           | <b>3,0</b>                    | <b>6</b>                           | <b>-9,3</b>                   | <b>10</b>                          |

Nota: Se toma el conjunto de alumnos matriculados en grado y primer y segundo ciclo.

Fuente: Elaboración propia con datos sobre presupuestos liquidados recopilados por la Fundación CYD y datos de la Estadística de estudiantes. Sistema Integrado de Información Universitaria (SIU)

### Transferencias de capital. 47 universidades públicas presenciales, año 2016, curso 2016-2017

|                        | Miles €          | % sobre total | Posición entre las univ. españolas | Por alumno (€) | Posición entre las univ. españolas | Variación respecto a 2015 (%) | Posición entre las univ. españolas | Variación respecto a 2009 (%) | Posición entre las univ. españolas |
|------------------------|------------------|---------------|------------------------------------|----------------|------------------------------------|-------------------------------|------------------------------------|-------------------------------|------------------------------------|
| <b>Total</b>           | <b>1.342.939</b> | <b>100,0</b>  | <b>--</b>                          | <b>1.371</b>   | <b>--</b>                          | <b>16,4</b>                   | <b>--</b>                          | <b>-15,6</b>                  | <b>--</b>                          |
| A Coruña               | 19.804           | 1,5           | 20                                 | 1.367          | 15                                 | -17,1                         | 38                                 | -26,4                         | 16                                 |
| Santiago de Compostela | 69.741           | 5,2           | 6                                  | 3.512          | 1                                  | 29,7                          | 12                                 | 7,1                           | 9                                  |
| Vigo                   | 17.869           | 1,3           | 21                                 | 1.061          | 21                                 | -12,3                         | 35                                 | -47,2                         | 24                                 |
| <b>Galicia</b>         | <b>107.414</b>   | <b>8,0</b>    | <b>4</b>                           | <b>2.099</b>   | <b>2</b>                           | <b>9,6</b>                    | <b>6</b>                           | <b>-14,6</b>                  | <b>4</b>                           |

Nota: Se toma el conjunto de alumnos matriculados en grado y primer y segundo ciclo.

Fuente: Elaboración propia con datos sobre presupuestos liquidados recopilados por la Fundación CYD y datos de la Estadística de estudiantes. Sistema Integrado de Información Universitaria (SIU)

### Ingresos no financieros. 47 universidades públicas presenciales, año 2016, curso 2016-2017

|                        | Miles €          | % sobre total | Posición entre las univ. españolas | Por alumno (€) | Posición entre las univ. españolas | Variación respecto a 2015 (%) | Posición entre las univ. españolas | Variación respecto a 2009 (%) | Posición entre las univ. españolas |
|------------------------|------------------|---------------|------------------------------------|----------------|------------------------------------|-------------------------------|------------------------------------|-------------------------------|------------------------------------|
| <b>Total</b>           | <b>9.009.277</b> | <b>100,0</b>  | <b>--</b>                          | <b>9.196</b>   | <b>--</b>                          | <b>3,9</b>                    | <b>--</b>                          | <b>-10,8</b>                  | <b>--</b>                          |
| A Coruña               | 122.662          | 1,4           | 31                                 | 8.468          | 34                                 | 0,8                           | 28                                 | -15,0                         | 37                                 |
| Santiago de Compostela | 251.424          | 2,8           | 12                                 | 12.660         | 4                                  | 8,1                           | 9                                  | -12,5                         | 29                                 |
| Vigo                   | 153.685          | 1,7           | 24                                 | 9.128          | 24                                 | 1,8                           | 20                                 | -11,3                         | 23                                 |
| <b>Galicia</b>         | <b>527.770</b>   | <b>5,9</b>    | <b>5</b>                           | <b>10.312</b>  | <b>6</b>                           | <b>4,5</b>                    | <b>3</b>                           | <b>-12,7</b>                  | <b>11</b>                          |

Nota: Se toma el conjunto de alumnos matriculados en grado y primer y segundo ciclo.

Fuente: Elaboración propia con datos sobre presupuestos liquidados recopilados por la Fundación CYD y datos de la Estadística de estudiantes. Sistema Integrado de Información Universitaria (SIIU)

### Gastos de personal. 47 universidades públicas presenciales, año 2016, curso 2016-2017

|                        | Miles €          | % sobre total | Posición entre las univ. españolas | Por ocupado a tiempo completo (€) | Posición entre las univ. españolas | Variación respecto a 2015 (%) | Posición entre las univ. españolas | Variación respecto a 2009 (%) | Posición entre las univ. españolas |
|------------------------|------------------|---------------|------------------------------------|-----------------------------------|------------------------------------|-------------------------------|------------------------------------|-------------------------------|------------------------------------|
| <b>Total</b>           | <b>5.804.604</b> | <b>100,0</b>  | <b>--</b>                          | <b>47.990</b>                     | <b>--</b>                          | <b>1,8</b>                    | <b>--</b>                          | <b>-0,5</b>                   | <b>--</b>                          |
| A Coruña               | 88.568           | 1,5           | 28                                 | 41.730                            | 45                                 | 3,1                           | 14                                 | 2,4                           | 21                                 |
| Santiago de Compostela | 142.641          | 2,5           | 14                                 | 48.423                            | 15                                 | 0,8                           | 39                                 | -7,3                          | 43                                 |
| Vigo                   | 96.073           | 1,7           | 25                                 | 48.087                            | 18                                 | 2,9                           | 19                                 | 0,5                           | 29                                 |
| <b>Galicia</b>         | <b>327.282</b>   | <b>5,6</b>    | <b>6</b>                           | <b>46.318</b>                     | <b>11</b>                          | <b>2,0</b>                    | <b>9</b>                           | <b>-2,6</b>                   | <b>13</b>                          |

Nota: Ocupado a tiempo completo se refiere a la suma del personal docente e investigador y del personal de administración y servicios en equivalencia a tiempo completo.

Fuente: Elaboración propia con datos sobre presupuestos liquidados recopilados por la Fundación CYD y datos de la Estadística de personal de las universidades. Sistema Integrado de Información Universitaria (SIIU)

### Gastos corrientes en bienes y servicios. 47 universidades públicas presenciales, año 2016, curso 2016-2017

|                        | Miles €          | % sobre total | Posición entre las univ. españolas | Por alumno (€) | Posición entre las univ. españolas | Variación respecto a 2015 (%) | Posición entre las univ. españolas | Variación respecto a 2009 (%) | Posición entre las univ. españolas |
|------------------------|------------------|---------------|------------------------------------|----------------|------------------------------------|-------------------------------|------------------------------------|-------------------------------|------------------------------------|
| <b>Total</b>           | <b>1.204.904</b> | <b>100,0</b>  | <b>--</b>                          | <b>1.230</b>   | <b>--</b>                          | <b>1,4</b>                    | <b>--</b>                          | <b>-10,8</b>                  | <b>--</b>                          |
| A Coruña               | 15.359           | 1,3           | 34                                 | 1.060          | 33                                 | 12,4                          | 1                                  | -15,5                         | 31                                 |
| Santiago de Compostela | 31.176           | 2,6           | 14                                 | 1.570          | 12                                 | 9,7                           | 5                                  | -6,0                          | 17                                 |
| Vigo                   | 24.578           | 2,0           | 21                                 | 1.460          | 17                                 | -4,3                          | 42                                 | -12,3                         | 25                                 |
| <b>Galicia</b>         | <b>71.114</b>    | <b>5,9</b>    | <b>5</b>                           | <b>1.389</b>   | <b>6</b>                           | <b>4,9</b>                    | <b>3</b>                           | <b>-10,4</b>                  | <b>8</b>                           |

Nota: Se toma el conjunto de alumnos matriculados en grado y primer y segundo ciclo.

Fuente: Elaboración propia con datos sobre presupuestos liquidados recopilados por la Fundación CYD y datos de la Estadística de estudiantes. Sistema Integrado de Información Universitaria (SIIU)

### Inversiones reales. 47 universidades públicas presenciales, año 2016, curso 2016-2017

|                        | Miles €          | % sobre total | Posición entre las univ. españolas | Por alumno (€) | Posición entre las univ. españolas | Variación respecto a 2015 (%) | Posición entre las univ. españolas | Variación respecto a 2009 (%) | Posición entre las univ. españolas |
|------------------------|------------------|---------------|------------------------------------|----------------|------------------------------------|-------------------------------|------------------------------------|-------------------------------|------------------------------------|
| <b>Total</b>           | <b>1.210.274</b> | <b>100,0</b>  | <b>--</b>                          | <b>1.235</b>   | <b>--</b>                          | <b>-14,8</b>                  | <b>--</b>                          | <b>-42,1</b>                  | <b>--</b>                          |
| A Coruña               | 16.884           | 1,4           | 28                                 | 1.166          | 23                                 | -27,1                         | 35                                 | -49,2                         | 33                                 |
| Santiago de Compostela | 48.786           | 4,0           | 5                                  | 2.457          | 2                                  | -16,5                         | 26                                 | -42,7                         | 24                                 |
| Vigo                   | 20.413           | 1,7           | 25                                 | 1.212          | 21                                 | -22,2                         | 31                                 | -41,1                         | 22                                 |
| <b>Galicia</b>         | <b>86.084</b>    | <b>7,1</b>    | <b>5</b>                           | <b>1.682</b>   | <b>5</b>                           | <b>-20,1</b>                  | <b>12</b>                          | <b>-43,8</b>                  | <b>8</b>                           |

Nota: Se toma el conjunto de alumnos matriculados en grado y primer y segundo ciclo.

Fuente: Elaboración propia con datos sobre presupuestos liquidados recopilados por la Fundación CYD y datos de la Estadística de estudiantes. Sistema Integrado de Información Universitaria (SIU)

### Gastos no financieros. 47 universidades públicas presenciales, año 2016, curso 2016-2017

|                        | Miles €          | % sobre total | Posición entre las univ. españolas | Por alumno (€) | Posición entre las univ. españolas | Variación respecto a 2015 (%) | Posición entre las univ. españolas | Variación respecto a 2009 (%) | Posición entre las univ. españolas |
|------------------------|------------------|---------------|------------------------------------|----------------|------------------------------------|-------------------------------|------------------------------------|-------------------------------|------------------------------------|
| <b>Total</b>           | <b>8.565.054</b> | <b>100,0</b>  | <b>--</b>                          | <b>8.743</b>   | <b>--</b>                          | <b>-0,6</b>                   | <b>--</b>                          | <b>-11,6</b>                  | <b>--</b>                          |
| A Coruña               | 123.720          | 1,4           | 31                                 | 8.541          | 27                                 | -1,7                          | 30                                 | -13,2                         | 33                                 |
| Santiago de Compostela | 230.108          | 2,7           | 13                                 | 11.586         | 4                                  | -2,4                          | 33                                 | -18,3                         | 45                                 |
| Vigo                   | 147.143          | 1,7           | 23                                 | 8.740          | 25                                 | -2,7                          | 35                                 | -10,9                         | 25                                 |
| <b>Galicia</b>         | <b>500.970</b>   | <b>5,8</b>    | <b>5</b>                           | <b>9.788</b>   | <b>6</b>                           | <b>-2,3</b>                   | <b>12</b>                          | <b>-15,0</b>                  | <b>13</b>                          |

Nota: Se toma el conjunto de alumnos matriculados en grado y primer y segundo ciclo.

Fuente: Elaboración propia con datos sobre presupuestos liquidados recopilados por la Fundación CYD y datos de la Estadística de estudiantes. Sistema Integrado de Información Universitaria (SIU)

### Relación entre ingresos y gastos. 47 universidades públicas presenciales, año 2016, curso 2016-2017

|                        | Saldo presupuestario (%) | Posición entre las univ. españolas | Capacidad/necesidad de financiación (%) | Posición entre las univ. españolas | Tasa de ahorro bruto (%) | Posición entre las univ. españolas |
|------------------------|--------------------------|------------------------------------|---|------------------------------------|--------------------------|------------------------------------|
| <b>Total</b>           | <b>4,86</b>              | <b>--</b>                          | <b>4,93</b>                             | <b>--</b>                          | <b>4,61</b>              | <b>--</b>                          |
| A Coruña               | -1,34                    | 44                                 | -0,86                                   | 39                                 | -3,87                    | 42                                 |
| Santiago de Compostela | 3,81                     | 20                                 | 8,48                                    | 9                                  | 0,32                     | 40                                 |
| Vigo                   | 2,47                     | 28                                 | 4,26                                    | 19                                 | 6,69                     | 24                                 |
| <b>Galicia</b>         | <b>2,23</b>              | <b>9</b>                           | <b>5,08</b>                             | <b>5</b>                           | <b>1,35</b>              | <b>15</b>                          |

Nota: El saldo presupuestario se define como la diferencia entre los ingresos totales y los gastos totales liquidados en proporción de los ingresos totales. La capacidad (positiva) / necesidad (negativa) de financiación se define como la diferencia entre los ingresos no financieros y los gastos no financieros liquidados en proporción de los ingresos no financieros. La tasa de ahorro bruto se define como la diferencia entre los ingresos corrientes y los gastos corrientes liquidados en proporción de los ingresos corrientes.

Fuente: Elaboración propia con datos sobre presupuestos liquidados recopilados por la Fundación CYD

## 2. Graduados universitarios y mercado de trabajo

### Egresados. Estudios de grado. Total y por género, edad y nacionalidad. Curso 2016-2017

|                        | Total          | % sobre total | Posición entre las univ. (79) españolas | Ratio egresados/población 2016 (miles) | Posición entre las univ. (73) españolas | % de mujeres | Posición entre las univ. (79) españolas | % de menos de 25 años | Posición entre las univ. (79) españolas | % de alumnos de nacionalidad extranjera | Posición entre las univ. (79) españolas |
|------------------------|----------------|---------------|---|--|---|--------------|---|-----------------------|---|---|---|
| <b>Total</b>           | <b>198.568</b> | <b>100,0</b>  | --                                      | <b>4,27</b>                            | --                                      | <b>58,4</b>  | --                                      | <b>65,9</b>           | --                                      | <b>3,5</b>                              | --                                      |
| <b>U. públicas</b>     | <b>168.262</b> | <b>84,7</b>   | --                                      | <b>3,61</b>                            | --                                      | <b>58,0</b>  | --                                      | <b>68,5</b>           | --                                      | <b>3,0</b>                              | --                                      |
| <b>U. privadas</b>     | <b>30.306</b>  | <b>15,3</b>   | --                                      | <b>0,65</b>                            | --                                      | <b>60,3</b>  | --                                      | <b>51,0</b>           | --                                      | <b>6,3</b>                              | --                                      |
| A Coruña               | 2.191          | 1,1           | 34                                      | 1,95                                   | 33                                      | 57,3         | 54                                      | 63,9                  | 54                                      | 0,3                                     | 77                                      |
| Santiago de Compostela | 3.373          | 1,7           | 22                                      | 3,01                                   | 16                                      | 66,1         | 9                                       | 75,1                  | 22                                      | 1,6                                     | 52                                      |
| Vigo                   | 2.916          | 1,5           | 24                                      | 3,09                                   | 13                                      | 54,2         | 61                                      | 59,2                  | 60                                      | 0,7                                     | 70                                      |
| <b>Galicia</b>         | <b>8.480</b>   | <b>4,3</b>    | <b>6</b>                                | <b>3,14</b>                            | <b>10</b>                               | <b>59,7</b>  | <b>5</b>                                | <b>66,7</b>           | <b>12</b>                               | <b>0,9</b>                              | <b>15</b>                               |

Fuente: Estadística de estudiantes. Sistema Integrado de Información Universitaria (SIU) e INE para la población

### Egresados. Estudios de máster oficial. Total y por género, edad y nacionalidad. Curso 2016-2017

|                        | Total         | % sobre total | Posición entre las univ. (81) españolas | Ratio egresados/población 2016 (miles) | Posición entre las univ. (73) españolas | % de mujeres | Posición entre las univ. (81) españolas | % de menos de 25 años | Posición entre las univ. (81) españolas | % de alumnos de nacionalidad extranjera | Posición entre las univ. (81) españolas | De los cuales, % de América Latina y el Caribe | Posición entre las univ. (81) españolas |
|------------------------|---------------|---------------|---|--|---|--------------|---|-----------------------|---|---|---|--|---|
| <b>Total</b>           | <b>99.413</b> | <b>100,0</b>  | --                                      | <b>2,14</b>                            | --                                      | <b>57,0</b>  | --                                      | <b>37,6</b>           | --                                      | <b>20,3</b>                             | --                                      | <b>60,2</b>                                    | --                                      |
| <b>U. públicas</b>     | <b>64.325</b> | <b>64,7</b>   | --                                      | <b>1,38</b>                            | --                                      | <b>57,1</b>  | --                                      | <b>45,1</b>           | --                                      | <b>18,8</b>                             | --                                      | <b>59,1</b>                                    | --                                      |
| <b>U. privadas</b>     | <b>35.088</b> | <b>35,3</b>   | --                                      | <b>0,75</b>                            | --                                      | <b>56,8</b>  | --                                      | <b>23,9</b>           | --                                      | <b>23,0</b>                             | --                                      | <b>61,8</b>                                    | --                                      |
| A Coruña               | 853           | 0,9           | 45                                      | 0,76                                   | 29                                      | 60,6         | 29                                      | 45,5                  | 34                                      | 4,0                                     | 72                                      | 52,9   | 40                                      |
| Santiago de Compostela | 1.140         | 1,1           | 35                                      | 1,02                                   | 15                                      | 63,2         | 10                                      | 53,2                  | 12                                      | 5,6                                     | 65                                      | 57,8   | 37                                      |
| Vigo                   | 1.188         | 1,2           | 33                                      | 1,26                                   | 10                                      | 57,9         | 37                                      | 38,5                  | 47                                      | 5,8                                     | 63                                      | 60,9   | 35                                      |
| <b>Galicia</b>         | <b>3.181</b>  | <b>3,2</b>    | <b>7</b>                                | <b>1,18</b>                            | <b>9</b>                                | <b>60,5</b>  | <b>3</b>                                | <b>45,6</b>           | <b>8</b>                                | <b>5,2</b>                              | <b>15</b>                               | <b>58,1</b>                                    | <b>5</b>                                |

Fuente: Estadística de estudiantes. Sistema Integrado de Información Universitaria (SIU) e INE para la población

**Porcentaje de egresados de grado y máster oficial en campos STEM (science, technology, engineering and mathematics). Curso 2016-2017**

|                        | Ciencias, matemáticas y estadística | Posición entre las univ. (82) españolas | Informática y tecnologías de la información y comunicación | Posición entre las univ. (82) españolas | Ingeniería, industria y construcción | Posición entre las univ. (82) españolas | Total áreas STEM | Posición entre las univ. (82) españolas | Total egresados en áreas STEM / población 20-34 años (1.000) | Posición entre las univ. (74) españolas |
|------------------------|-------------------------------------|---|--|---|--------------------------------------|---|------------------|---|--|---|
| <b>Total</b>           | <b>5,6</b>                          | --                                      | <b>2,3</b>   | --                                      | <b>13,5</b>                          | --                                      | <b>21,4</b>      | --                                      | <b>8,15</b>  | --                                      |
| <b>U. públicas</b>     | <b>7,0</b>                          | --                                      | <b>2,5</b>   | --                                      | <b>15,7</b>                          | --                                      | <b>25,1</b>      | --                                      | <b>7,46</b>  | --                                      |
| <b>U. privadas</b>     | <b>0,8</b>                          | --                                      | <b>1,8</b>   | --                                      | <b>5,6</b>                           | --                                      | <b>8,2</b>       | --                                      | <b>0,69</b>  | --                                      |
| A Coruña               | 5,4                                 | 26                                      | 3,8  | 12                                      | 24,4                                 | 12                                      | 33,5             | 10                                      | 6,09   | 13                                      |
| Santiago de Compostela | 8,5                                 | 13                                      | 1,4  | 49                                      | 4,8                                  | 52                                      | 14,7             | 46                                      | 3,96   | 28                                      |
| Vigo                   | 5,0                                 | 28                                      | 1,6  | 44                                      | 27,9                                 | 7                                       | 34,5             | 8                                       | 9,49   | 6                                       |
| <b>Galicia</b>         | <b>6,4</b>                          | <b>5</b>                                | <b>2,1</b>   | <b>10</b>                               | <b>18,0</b>                          | <b>6</b>                                | <b>26,6</b>      | <b>5</b>                                | <b>7,57</b>  | <b>10</b>                               |

Fuente: Elaboración propia a partir de la Estadística de estudiantes. Sistema Integrado de Información Universitaria (SIU) e INE para la población de 20 a 34 años

**Tesis doctorales aprobadas y características de género, edad y nacionalidad de los doctores, año 2016**

|                        | Total         | % sobre total | Posición entre las univ. (73) españolas | Ratio tesis/población 2016 (miles) | Posición entre las univ. (68) españolas | % de mujeres | Posición entre las univ. (73) españolas | % de menos de 35 años | Posición entre las univ. (70) españolas | % de nacionalidad extranjera | Posición entre las univ. (70) españolas | De los cuales, % de América Latina y el Caribe | Posición entre las univ. (66) españolas |
|------------------------|---------------|---------------|---|------------------------------------|---|--------------|---|-----------------------|---|------------------------------|---|--|---|
| <b>Total</b>           | <b>20.049</b> | <b>100,0</b>  | --                                      | <b>0,431</b>                       | --                                      | <b>50,4</b>  | --                                      | <b>28,1</b>           | --                                      | <b>18,9</b>                  | --                                      | <b>60,8</b>                                    | --                                      |
| <b>U. públicas</b>     | <b>18.757</b> | <b>93,6</b>   | --                                      | <b>0,403</b>                       | --                                      | <b>50,8</b>  | --                                      | <b>28,1</b>           | --                                      | <b>18,4</b>                  | --                                      | <b>60,0</b>                                    | --                                      |
| <b>U. privadas</b>     | <b>1.292</b>  | <b>6,4</b>    | --                                      | <b>0,028</b>                       | --                                      | <b>44,7</b>  | --                                      | <b>28,2</b>           | --                                      | <b>26,8</b>                  | --                                      | <b>68,8</b>                                    | --                                      |
| A Coruña               | 152           | 0,8           | 38                                      | 0,135                              | 35                                      | 42,8         | 53                                      | 38,8                  | 23                                      | 12,5                         | 53                                      | 52,6   | 47-48                                   |
| Santiago de Compostela | 428           | 2,1           | 17                                      | 0,381                              | 9                                       | 53,5         | 21                                      | 42,8                  | 15                                      | 19,6                         | 35                                      | 40,5   | 57                                      |
| Vigo                   | 263           | 1,3           | 25                                      | 0,279                              | 21                                      | 48,7         | 44                                      | 34,6                  | 29                                      | 23,6                         | 26                                      | 21,0   | 63                                      |
| <b>Galicia</b>         | <b>843</b>    | <b>4,2</b>    | <b>6</b>                                | <b>0,312</b>                       | <b>12</b>                               | <b>50,1</b>  | <b>9</b>                                | <b>39,5</b>           | <b>5</b>                                | <b>19,6</b>                  | <b>8</b>                                | <b>34,5</b>                                    | <b>16</b>                               |

Fuente: Estadística de tesis doctorales. Sistema Integrado de Información Universitaria (SIU) e INE para la población

## Indicadores de desempeño académico, egresados curso 2015-2016

| AMBOS SEXOS            | Tasa de idoneidad, grados de cuatro años (%) | Posición entre las univ. (74) españolas | Tasa de graduación, grados de cuatro años (%) | Posición entre las univ. (74) españolas | Tasa de idoneidad, másteres oficiales de un año (%) | Posición entre las univ. (76) españolas | Tasa de graduación, másteres oficiales de un año (%) | Posición entre las univ. (78) españolas |
|------------------------|--|---|---|---|---|---|--|---|
| <b>Total</b>           | <b>34,9</b>                                  | --                                      | <b>47,0</b>                                   | --                                      | <b>72,7</b>   | --                                      | <b>83,0</b>  | --                                      |
| <b>U. públicas</b>     | <b>33,6</b>                                  | --                                      | <b>45,6</b>                                   | --                                      | <b>73,3</b>   | --                                      | <b>85,2</b>  | --                                      |
| <b>U. privadas</b>     | <b>49,5</b>                                  | --                                      | <b>61,7</b>                                   | --                                      | <b>71,5</b>   | --                                      | <b>78,5</b>  | --                                      |
| A Coruña               | 32,3   | 49                                      | 44,5  | 48                                      | 67,9  | 54                                      | 84,9   | 42                                      |
| Santiago de Compostela | 38,4   | 34                                      | 53,2  | 35                                      | 71,5  | 49                                      | 83,1   | 48                                      |
| Vigo                   | 31,2   | 51                                      | 47,2  | 44                                      | 77,0  | 42                                      | 87,5   | 32                                      |
| <b>Galicia</b>         | <b>34,2</b>                                  | <b>10</b>                               | <b>48,7</b>                                   | <b>8</b>                                | <b>72,9</b>   | <b>12</b>                               | <b>85,3</b>  | <b>9</b>                                |

Nota: La tasa de idoneidad es el porcentaje de estudiantes que finalizan la titulación en el tiempo teórico previsto. Se consideran grados de cuatro años (cohorte de entrada 2012-2013) y másteres oficiales de uno (cohorte de entrada 2015-2016), los mayoritarios. La tasa de graduación se refiere al porcentaje de estudiantes que finalizan la titulación en el tiempo teórico previsto más un curso más como máximo (cohorte de entrada 2011-2012 para estudios de grado y 2014-2015 para másteres).  
Fuente: Anuario de indicadores universitarios. Sistema Integrado de Información Universitaria (SIIU)

| HOMBRES                | Tasa de idoneidad, grados de cuatro años (%) | Posición entre las univ. (73) españolas | Tasa de graduación, grados de cuatro años (%) | Posición entre las univ. (73) españolas | Tasa de idoneidad, másteres oficiales de un año (%) | Posición entre las univ. (76) españolas | Tasa de graduación, másteres oficiales de un año (%) | Posición entre las univ. (78) españolas |
|------------------------|--|---|---|---|---|---|--|---|
| <b>Total</b>           | <b>25,0</b>                                  | --                                      | <b>37,1</b>                                   | --                                      | <b>70,2</b>   | --                                      | <b>80,8</b>  | --                                      |
| <b>U. públicas</b>     | <b>23,6</b>                                  | --                                      | <b>35,6</b>                                   | --                                      | <b>71,5</b>   | --                                      | <b>83,2</b>  | --                                      |
| <b>U. privadas</b>     | <b>41,3</b>                                  | --                                      | <b>54,0</b>                                   | --                                      | <b>67,5</b>   | --                                      | <b>76,2</b>  | --                                      |
| A Coruña               | 18,3   | 62                                      | 30,6  | 59                                      | 62,4  | 59                                      | 83,4   | 42                                      |
| Santiago de Compostela | 26,6   | 35                                      | 41,1  | 33                                      | 71,1  | 42                                      | 77,5   | 56                                      |
| Vigo                   | 19,7   | 56                                      | 35,5  | 44                                      | 72,9  | 40                                      | 86,7   | 30                                      |
| <b>Galicia</b>         | <b>21,5</b>                                  | <b>10</b>                               | <b>35,8</b>                                   | <b>10</b>                               | <b>70,3</b>   | <b>11</b>                               | <b>82,8</b>  | <b>11</b>                               |
| MUJERES                | Tasa de idoneidad, grados de cuatro años (%) | Posición entre las univ. (74) españolas | Tasa de graduación, grados de cuatro años (%) | Posición entre las univ. (74) españolas | Tasa de idoneidad, másteres oficiales de un año (%) | Posición entre las univ. (76) españolas | Tasa de graduación, másteres oficiales de un año (%) | Posición entre las univ. (76) españolas |
| <b>Total</b>           | <b>43,4</b>                                  | --                                      | <b>55,3</b>                                   | --                                      | <b>74,6</b>   | --                                      | <b>84,7</b>  | --                                      |
| <b>U. públicas</b>     | <b>42,2</b>                                  | --                                      | <b>54,1</b>                                   | --                                      | <b>74,5</b>   | --                                      | <b>86,7</b>  | --                                      |
| <b>U. privadas</b>     | <b>56,3</b>                                  | --                                      | <b>67,6</b>                                   | --                                      | <b>74,6</b>   | --                                      | <b>80,4</b>  | --                                      |
| A Coruña               | 45,6   | 39                                      | 57,2  | 42                                      | 70,2  | 54                                      | 85,7   | 43                                      |
| Santiago de Compostela | 46,0   | 36                                      | 60,4  | 37                                      | 71,9  | 52                                      | 86,3   | 41                                      |
| Vigo                   | 42,1   | 46                                      | 57,6  | 40                                      | 79,6  | 39                                      | 88,0   | 37                                      |
| <b>Galicia</b>         | <b>44,6</b>                                  | <b>8</b>                                | <b>58,7</b>                                   | <b>8</b>                                | <b>74,5</b>   | <b>12</b>                               | <b>86,8</b>  | <b>8</b>                                |

### 3. Investigación y transferencia en las universidades españolas

#### Publicaciones científicas universitarias, 2012-2016

|                        | Total          | % sobre total | Posición entre las univ. (61) españolas | Ratio publicaciones/ PDI en equivalencia a jornada completa, curso 2016-2017 | Posición entre las univ. (61) españolas | % Q1        | Posición entre las univ. (61) españolas | % excelencia con liderazgo | Posición entre las univ. (61) españolas |
|------------------------|----------------|---------------|---|--|---|-------------|---|----------------------------|---|
| <b>Total</b>           | <b>387.763</b> | <b>100,0</b>  | --                                      | <b>4,87</b>  | --                                      | <b>52,5</b> | --                                      | <b>7,05</b>                | --                                      |
| <b>U. públicas</b>     | <b>369.995</b> | <b>95,4</b>   | --                                      | <b>5,08</b>  | --                                      | <b>53,0</b> | --                                      | <b>7,10</b>                | --                                      |
| <b>U. privadas</b>     | <b>17.768</b>  | <b>4,6</b>    | --                                      | <b>2,65</b>  | --                                      | <b>43,5</b> | --                                      | <b>6,00</b>                | --                                      |
| A Coruña               | 4.040          | 1,0           | 36                                      | 2,99   | 49                                      | 39,7        | 53                                      | 5,99                       | 43                                      |
| Santiago de Compostela | 9.481          | 2,4           | 13                                      | 5,43   | 14                                      | 57,9        | 8                                       | 7,12                       | 25                                      |
| Vigo                   | 6.702          | 1,7           | 21                                      | 5,35   | 17                                      | 48,2        | 38                                      | 6,72                       | 31                                      |
| <b>Galicia</b>         | <b>20.224</b>  | <b>5,2</b>    | <b>5</b>                                | <b>4,65</b>  | <b>8</b>                                | <b>51,1</b> | <b>11</b>                               | <b>6,76</b>                | <b>10</b>                               |

|                        | % publicaciones con empresas | Posición entre las univ. (61) españolas | % publicaciones citadas en documentos de solicitud de patentes | Posición entre las univ. (61) españolas | % publicaciones lideradas por la universidad citadas en documentos de solicitud de patentes | Posición entre las univ. (61) españolas | % publicaciones en colaboración con instituciones de la región | Posición entre las univ. (61) españolas |
|------------------------|------------------------------|---|--|---|---|---|--|---|
| <b>Total</b>           | <b>2,05</b>                  | --                                      | <b>1,33</b>  | --                                      | <b>0,63</b>   | --                                      | <b>36,25</b>   | --                                      |
| <b>U. públicas</b>     | <b>2,04</b>                  | --                                      | <b>1,33</b>  | --                                      | <b>0,63</b>   | --                                      | <b>36,14</b>   | --                                      |
| <b>U. privadas</b>     | <b>2,16</b>                  | --                                      | <b>1,43</b>  | --                                      | <b>0,52</b>   | --                                      | <b>38,58</b>   | --                                      |
| A Coruña               | 1,23                         | 40                                      | 0,67   | 53                                      | 0,02  | 58                                      | 15,12  | 52                                      |
| Santiago de Compostela | 0,96                         | 49                                      | 1,15   | 26                                      | 0,53  | 29                                      | 18,58  | 46                                      |
| Vigo                   | 1,13                         | 44                                      | 1,36   | 16                                      | 0,87  | 10                                      | 14,99  | 53                                      |
| <b>Galicia</b>         | <b>1,07</b>                  | <b>16</b>                               | <b>1,12</b>  | <b>10</b>                               | <b>0,54</b>   | <b>10</b>                               | <b>16,70</b>   | <b>14</b>                               |

Nota: Solo se tienen en cuenta a las universidades con más de 100 documentos en Scopus en 2015. Los datos de 2016 son estimaciones. Cada publicación es imputada a la universidad de cada autor. Esto afecta a la suma agregada por comunidades autónomas, universidades según tipo y total. % Q1 se refiere al porcentaje de trabajos publicados en revistas del primer cuartil de su campo, por nivel de impacto. % excelencia con liderazgo se refiere al porcentaje de documentos que han sido liderados y que pertenecen al 10% de los que más citas han recibido en su campo. Fuente: Grupo SCImago con datos Scopus y Estadística de personal de las universidades. Sistema Integrado de Información Universitaria (SIIU)

## Solicitudes de patentes nacionales (PAT) participadas por universidades y solicitudes de patentes internacionales PCT presentadas en la OEPM por universidades, 2006-2016

|                        | Total PAT    | % sobre total | Posición entre las univ. (48) españolas | Ratio PAT/ PDI en equivalencia a jornada completa, curso 2016-2017 (100) | Posición entre las univ. (48) españolas | Total PCT    | % sobre total | Posición entre las univ. (47) españolas | Ratio PCT/ PDI en equivalencia a jornada completa, curso 2016-2017 (100) | Posición entre las univ. (47) españolas |
|------------------------|--------------|---------------|---|--|---|--------------|---------------|---|--|---|
| <b>Total</b>           | <b>5.921</b> | <b>100,0</b>  | <b>--</b>                               | <b>8,13</b>  | <b>--</b>                               | <b>2.262</b> | <b>100,0</b>  | <b>--</b>                               | <b>3,15</b>  | <b>--</b>                               |
| A Coruña               | 133          | 2,2           | 16-17                                   | 9,84   | 19                                      | 13           | 0,6           | 36-38                                   | 0,96   | 41                                      |
| Santiago de Compostela | 210          | 3,5           | 8                                       | 12,03  | 9                                       | 129          | 5,7           | 7                                       | 7,39   | 2                                       |
| Vigo                   | 163          | 2,8           | 10                                      | 13,00  | 5                                       | 22           | 1,0           | 30                                      | 1,75   | 30                                      |
| <b>Galicia</b>         | <b>506</b>   | <b>8,5</b>    | <b>5</b>                                | <b>11,63</b>   | <b>2</b>                                | <b>164</b>   | <b>7,3</b>    | <b>5</b>                                | <b>3,77</b>  | <b>4</b>                                |

Nota: En el caso de las patentes nacionales se tiene en cuenta a los solicitantes, tanto si se trata del primer solicitante como del segundo, lo cual implica que varios solicitantes pueden compartir la titularidad de una misma solicitud de patente. En el caso de las patentes internacionales PCT se tienen en cuenta únicamente las solicitudes de patentes presentadas en la OEPM, faltan por contabilizar las solicitudes presentadas en la OMPI (Organización Mundial de la Propiedad Intelectual), de las cuales no se dispone de datos. Se ha tenido en cuenta al primer titular de la patente, es decir, cada patente corresponde a un titular. Las patentes PCT (*Patent Cooperation Treaty*) permiten garantizar la protección internacional de las invenciones. Se consideran solo las universidades con alguna patente solicitada en el periodo. No hay ninguna universidad privada que cumpla los criterios.

Fuente: OEPM (Oficina Española de Patentes y Marcas) y Estadística de personal de las universidades. Sistema Integrado de Información Universitaria (SIU)

## Participación universitaria en proyectos de I+D individuales y en cooperación (PID) aprobados por el CDTI, 2012-2017

|                        | Total        | % sobre total | Posición entre las univ. (60) españolas | Ratio PID/ PDI en equivalencia a jornada completa, curso 2016-2017 (100) | Posición entre las univ. (60) españolas |
|------------------------|--------------|---------------|---|--|---|
| <b>Total</b>           | <b>1.724</b> | <b>100,0</b>  | <b>--</b>                               | <b>2,20</b>  | <b>--</b>                               |
| <b>U. públicas</b>     | <b>1.638</b> | <b>95,0</b>   | <b>--</b>                               | <b>2,25</b>  | <b>--</b>                               |
| <b>U. privadas</b>     | <b>86</b>    | <b>5,0</b>    | <b>--</b>                               | <b>1,57</b>  | <b>--</b>                               |
| A Coruña               | 13           | 0,8           | 39                                      | 0,96   | 45                                      |
| Santiago de Compostela | 46           | 2,7           | 8                                       | 2,64   | 17                                      |
| Vigo                   | 40           | 2,3           | 12                                      | 3,19   | 11                                      |
| <b>Galicia</b>         | <b>99</b>    | <b>5,7</b>    | <b>6</b>                                | <b>2,28</b>  | <b>8</b>                                |

Nota: Varias universidades pueden participar en un mismo proyecto.

Fuente: CDTI (Centro para el Desarrollo Tecnológico Industrial) y Estadística de personal de las universidades. Sistema Integrado de Información Universitaria (SIU)

# 14

## LA RIOJA



## 1. Sistema universitario español: rasgos básicos

### Matriculados. Estudios de grado. Total y por género, edad y nacionalidad. Curso 2016-2017

|                    | Total            | % sobre total | Posición entre las univ. (80) españolas | Ratio matriculados/población 2016 (miles) | Posición entre las univ. (74) españolas | % de mujeres | Posición entre las univ. (80) españolas | % de 18 a 21 años (edad típica) | Posición entre las univ. (80) españolas | % de alumnos de nacionalidad extranjera | Posición entre las univ. (80) españolas |
|--------------------|------------------|---------------|---|---|---|--------------|---|---------------------------------|---|---|---|
| <b>Total</b>       | <b>1.303.252</b> | <b>100,0</b>  | --                                      | <b>28,0</b>                               | --                                      | <b>54,7</b>  | --                                      | <b>48,9</b>                     | --                                      | <b>4,4</b>                              | --                                      |
| <b>U. públicas</b> | <b>1.116.463</b> | <b>85,7</b>   | --                                      | <b>24,0</b>                               | --                                      | <b>54,5</b>  | --                                      | <b>50,6</b>                     | --                                      | <b>3,8</b>                              | --                                      |
| <b>U. privadas</b> | <b>186.789</b>   | <b>14,3</b>   | --                                      | <b>4,0</b>                                | --                                      | <b>55,9</b>  | --                                      | <b>38,8</b>                     | --                                      | <b>8,3</b>                              | --                                      |
| U. de La Rioja     | 3.638            | 0,3           | 67                                      | 11,6                                      | 34                                      | 57,4         | 29                                      | 62,0                            | 15                                      | 4,0                                     | 39                                      |
| <b>La Rioja</b>    | <b>3.638</b>     | <b>0,3</b>    | <b>17</b>                               | <b>11,6</b>                               | <b>15</b>                               | <b>57,4</b>  | <b>2</b>                                | <b>62,0</b>                     | <b>3</b>                                | <b>4,0</b>                              | <b>8</b>                                |

Nota: La población que se considera es la de la provincia donde está la sede principal de la universidad. En el caso de la comunidad autónoma la posición se refiere a la ocupada entre las 17 regiones españolas. La posición se refiere, en todos los casos, a la obtenida en una ordenación descendente, de mayor a menor valor de la variable en cuestión. Esta nota aplica para el resto de cuadros del informe autonómico.

Fuente: Estadística de estudiantes. Sistema Integrado de Información Universitaria (SIU) e INE para la población

### Matriculados. Estudios de máster oficial. Total y por género, edad y nacionalidad. Curso 2016-2017

|                    | Total          | % sobre total | Posición entre las univ. (81) españolas | Ratio matriculados/población 2016 (miles) | Posición entre las univ. (73) españolas | % de mujeres | Posición entre las univ. (81) españolas | % de menos de 25 años | Posición entre las univ. (81) españolas | % de alumnos de nacionalidad extranjera | Posición entre las univ. (81) españolas | De los cuales, % de América Latina y el Caribe | Posición entre las univ. (81) españolas |
|--------------------|----------------|---------------|---|---|---|--------------|---|-----------------------|---|---|---|--|---|
| <b>Total</b>       | <b>190.143</b> | <b>100,0</b>  | --                                      | <b>4,08</b>                               | --                                      | <b>54,4</b>  | --                                      | <b>36,2</b>           | --                                      | <b>20,4</b>                             | --                                      | <b>59,6</b>                                    | --                                      |
| <b>U. públicas</b> | <b>124.892</b> | <b>65,7</b>   | --                                      | <b>2,68</b>                               | --                                      | <b>53,4</b>  | --                                      | <b>42,9</b>           | --                                      | <b>19,2</b>                             | --                                      | <b>56,4</b>                                    | --                                      |
| <b>U. privadas</b> | <b>65.251</b>  | <b>34,3</b>   | --                                      | <b>1,40</b>                               | --                                      | <b>56,1</b>  | --                                      | <b>23,5</b>           | --                                      | <b>22,6</b>                             | --                                      | <b>64,8</b>                                    | --                                      |
| U. de La Rioja     | 368            | 0,2           | 73                                      | 1,18                                      | 35                                      | 48,9         | 64                                      | 46,7                  | 24                                      | 3,5                                     | 77                                      | 30,8   | 72                                      |
| <b>La Rioja</b>    | <b>368</b>     | <b>0,2</b>    | <b>17</b>                               | <b>1,18</b>                               | <b>14</b>                               | <b>48,9</b>  | <b>16</b>                               | <b>46,7</b>           | <b>4</b>                                | <b>3,5</b>                              | <b>17</b>                               | <b>30,8</b>                                    | <b>16</b>                               |

Fuente: Estadística de estudiantes. Sistema Integrado de Información Universitaria (SIU) e INE para la población

### Matriculados. Estudios de doctorado. RD 99/2011. Total y por género, edad y nacionalidad. Curso 2016-2017

|                    | Total         | % sobre total | Posición entre las univ. (71) españolas | Ratio matriculados/población 2016 (miles) | Posición entre las univ. (66) españolas | % de mujeres | Posición entre las univ. (71) españolas | % de 30 años y menos | Posición entre las univ. (71) españolas | % de alumnos de nacionalidad extranjera | Posición entre las univ. (71) españolas | De los cuales, % de América Latina y el Caribe | Posición entre las univ. (71) españolas |
|--------------------|---------------|---------------|---|---|---|--------------|---|----------------------|---|---|---|--|---|
| <b>Total</b>       | <b>71.318</b> | <b>100,0</b>  | --                                      | <b>1,53</b>                               | --                                      | <b>49,7</b>  | --                                      | <b>43,0</b>          | --                                      | <b>24,9</b>                             | --                                      | <b>54,4</b>                                    | --                                      |
| <b>U. públicas</b> | <b>67.945</b> | <b>95,3</b>   | --                                      | <b>1,46</b>                               | --                                      | <b>49,8</b>  | --                                      | <b>43,1</b>          | --                                      | <b>25,1</b>                             | --                                      | <b>54,4</b>                                    | --                                      |
| <b>U. privadas</b> | <b>3.373</b>  | <b>4,7</b>    | --                                      | <b>0,07</b>                               | --                                      | <b>46,9</b>  | --                                      | <b>40,9</b>          | --                                      | <b>20,9</b>                             | --                                      | <b>56,2</b>                                    | --                                      |
| U. de La Rioja     | 201           | 0,3           | 53                                      | 0,64                                      | 35                                      | 48,8         | 42                                      | 51,7                 | 7                                       | 11,9                                    | 60                                      | 41,7   | 59                                      |
| <b>La Rioja</b>    | <b>201</b>    | <b>0,3</b>    | <b>17</b>                               | <b>0,64</b>                               | <b>15</b>                               | <b>48,8</b>  | <b>13</b>                               | <b>51,7</b>          | <b>1</b>                                | <b>11,9</b>                             | <b>17</b>                               | <b>41,7</b>                                    | <b>17</b>                               |

Fuente: Estadística de estudiantes. Sistema Integrado de Información Universitaria (SIU) e INE para la población

**Índice de especialización en las diversas ramas de enseñanza, según total de matriculados. Curso 2016-2017**

|                    | Ciencias Sociales y Jurídicas | Posición entre las univ. españolas | Ingeniería y Arquitectura | Posición entre las univ. españolas | Artes y Humanidades | Posición entre las univ. españolas | Ciencias de la Salud | Posición entre las univ. españolas | Ciencias     | Posición entre las univ. españolas |
|--------------------|-------------------------------|------------------------------------|---------------------------|------------------------------------|---------------------|------------------------------------|----------------------|------------------------------------|--------------|------------------------------------|
| <b>Total</b>       | <b>100,0</b>                  | --                                 | <b>100,0</b>              | --                                 | <b>100,0</b>        | --                                 | <b>100,0</b>         | --                                 | <b>100,0</b> | --                                 |
| <b>U. públicas</b> | <b>94,8</b>                   | --                                 | <b>109,2</b>              | --                                 | <b>110,7</b>        | --                                 | <b>92,4</b>          | --                                 | <b>115,7</b> | --                                 |
| <b>U. privadas</b> | <b>126,6</b>                  | --                                 | <b>52,9</b>               | --                                 | <b>45,4</b>         | --                                 | <b>138,8</b>         | --                                 | <b>19,4</b>  | --                                 |
| U. de La Rioja     | 113,8                         | 28                                 | 100,8                     | 29                                 | 92,7                | 30                                 | 45,1                 | 68                                 | 161,8        | 9                                  |
| <b>La Rioja</b>    | <b>113,8</b>                  | <b>2</b>                           | <b>100,8</b>              | <b>12</b>                          | <b>92,7</b>         | <b>6</b>                           | <b>45,1</b>          | <b>17</b>                          | <b>161,8</b> | <b>1</b>                           |

Nota: El índice de especialización se calcula como:  $\frac{E_{ij}}{E_i} \times 100$ , donde E hace referencia a los estudiantes matriculados; i es la rama de enseñanza, j la universidad y t el total, es decir, el valor para España. Un valor superior a 100 indica que, en comparación con España, esa universidad j está especializada en la rama i. 82 universidades.  
Fuente: Elaboración propia a partir de la Estadística de estudiantes. Sistema Integrado de Información Universitaria (SIIU)

**Indicadores de desempeño académico, matriculados estudios de grado, curso 2015-2016**

| AMBOS SEXOS        | Tasa de rendimiento (%) | Posición entre las univ. (80) españolas | Número medio de créditos matriculados por alumno | Posición entre las univ. (80) españolas | Créditos matriculados en segunda y sucesivas matrículas s/total créditos matriculados (%) | Posición entre las univ. (80) españolas | Tasa de abandono estudio en primer año (%) | Posición entre las univ. (77) españolas | Tasa global de abandono estudio (%) | Posición entre las univ. (74) españolas | Tasa global de transición al máster (%) | Posición entre las univ. (77) españolas | Tasa de transición en la propia universidad (%) | Posición entre las univ. (77) españolas |
|--------------------|-------------------------|---|--|---|---|---|--|---|-------------------------------------|---|---|---|---|---|
| <b>Total</b>       | <b>77,7</b>             | --                                      | <b>51,8</b>                                      | --                                      | <b>13,7</b>   | --                                      | <b>21,8</b>                                | --                                      | <b>35,2</b>                         | --                                      | <b>22,9</b>                             | --                                      | <b>13,0</b>                                     | --                                      |
| <b>U. públicas</b> | <b>76,6</b>             | --                                      | <b>52,1</b>                                      | --                                      | <b>14,6</b>   | --                                      | <b>22,6</b>                                | --                                      | <b>36,1</b>                         | --                                      | <b>24,8</b>                             | --                                      | <b>14,2</b>                                     | --                                      |
| <b>U. privadas</b> | <b>85,1</b>             | --                                      | <b>49,5</b>                                      | --                                      | <b>8,0</b>  | --                                      | <b>16,8</b>                                | --                                      | <b>29,3</b>                         | --                                      | <b>13,8</b>                             | --                                      | <b>7,4</b>                                      | --                                      |
| U. de La Rioja     | 78,2                    | 53                                      | 56,7   | 24                                      | 14,4  | 24                                      | 20,2                                       | 18                                      | 33,8                                | 17                                      | 24,9                                    | 30                                      | 15,2  | 25                                      |
| <b>La Rioja</b>    | <b>78,2</b>             | <b>10</b>                               | <b>56,7</b>                                      | <b>3</b>                                | <b>14,4</b>   | <b>9</b>                                | <b>20,2</b>                                | <b>5</b>                                | <b>33,8</b>                         | <b>3</b>                                | <b>24,9</b>                             | <b>8</b>                                | <b>15,2</b>                                     | <b>8</b>                                |

Nota: La tasa de rendimiento se define como la ratio, en porcentaje, entre los créditos aprobados y los matriculados. La tasa de abandono del estudio en primer año se define como la proporción de estudiantes de nuevo ingreso en el curso X, no titulados en ese curso y no matriculados en ese estudio en el curso X+1 ni X+2. La tasa global de abandono del estudio se define como la suma de las tasas parciales de abandono en primer, segundo y tercer año, definidas las dos últimas como la proporción de estudiantes de nuevo ingreso en el curso X, matriculados en el mismo estudio en el curso X+1 y no titulados, y no matriculados en ese estudio en el curso X+2 ni X+3; y la proporción de estudiantes de nuevo ingreso en el curso X, matriculados en el mismo estudio en el curso X+2 y no titulados, y no matriculados en ese estudio en el curso X+3 ni X+4. La tasa global de transición al máster se refiere al porcentaje de estudiantes que al finalizar un grado comienzan un máster en el curso inmediatamente posterior, en cualquier universidad del sistema universitario español. También se ofrece la tasa de transición en la propia universidad en la que se estudió el grado.  
Fuente: Anuario de indicadores universitarios. Sistema Integrado de Información Universitaria (SIIU)

| HOMBRES            | Tasa de rendimiento (%) | Posición entre las univ. (80) españolas | Número medio de créditos matriculados por alumno | Posición entre las univ. (80) españolas | Créditos matriculados en segunda y sucesivas matriculados s/total créditos matriculados (%) | Posición entre las univ. (80) españolas | Tasa de abandono estudio en primer año (%) | Posición entre las univ. (77) españolas | Tasa global de abandono estudio (%) | Posición entre las univ. (74) españolas | Tasa global de transición al máster (%) | Posición entre las univ. (76) españolas | Tasa de transición al máster en la propia universidad (%) | Posición entre las univ. (76) españolas |
|--------------------|-------------------------|---|--|---|---|---|--|---|-------------------------------------|---|---|---|---|---|
| <b>Total</b>       | <b>72,5</b>             | --                                      | <b>51,1</b>                                      | --                                      | <b>16,6</b>   | --                                      | <b>25,0</b>                                | --                                      | <b>39,7</b>                         | --                                      | <b>27,4</b>                             | --                                      | <b>16,5</b>   | --                                      |
| <b>U. públicas</b> | <b>71,2</b>             | --                                      | <b>51,4</b>                                      | --                                      | <b>17,5</b>   | --                                      | <b>25,9</b>                                | --                                      | <b>40,9</b>                         | --                                      | <b>29,4</b>                             | --                                      | <b>17,8</b>   | --                                      |
| <b>U. privadas</b> | <b>81,2</b>             | --                                      | <b>48,6</b>                                      | --                                      | <b>10,0</b>   | --                                      | <b>19,1</b>                                | --                                      | <b>31,5</b>                         | --                                      | <b>18,2</b>                             | --                                      | <b>10,3</b>   | --                                      |
| U. de La Rioja     | 71,9                    | 56                                      | 56,3   | 20                                      | 17,5  | 26                                      | 24,7                                       | 17                                      | 42,8                                | 9                                       | 29,0                                    | 30                                      | 18,4  | 24                                      |
| <b>La Rioja</b>    | <b>71,9</b>             | <b>11</b>                               | <b>56,3</b>                                      | <b>3</b>                                | <b>17,5</b>   | <b>9</b>                                | <b>24,7</b>                                | <b>5</b>                                | <b>42,8</b>                         | <b>2</b>                                | <b>29,0</b>                             | <b>9</b>                                | <b>18,4</b>   | <b>7</b>                                |

| MUJERES            | Tasa de rendimiento (%) | Posición entre las univ. (80) españolas | Número medio de créditos matriculados por alumno | Posición entre las univ. (80) españolas | Créditos matriculados en segunda y sucesivas matriculados s/total créditos matriculados (%) | Posición entre las univ. (80) españolas | Tasa de abandono estudio en primer año (%) | Posición entre las univ. (77) españolas | Tasa global de abandono estudio (%) | Posición entre las univ. (74) españolas | Tasa global de transición al máster (%) | Posición entre las univ. (77) españolas | Tasa de transición al máster en la propia universidad (%) | Posición entre las univ. (77) españolas |
|--------------------|-------------------------|---|--|---|---|---|--|---|-------------------------------------|---|---|---|---|---|
| <b>Total</b>       | <b>81,9</b>             | --                                      | <b>52,4</b>                                      | --                                      | <b>11,4</b>   | --                                      | <b>19,0</b>                                | --                                      | <b>31,3</b>                         | --                                      | <b>19,9</b>                             | --                                      | <b>10,8</b>   | --                                      |
| <b>U. públicas</b> | <b>81,0</b>             | --                                      | <b>52,7</b>                                      | --                                      | <b>12,1</b>   | --                                      | <b>19,7</b>                                | --                                      | <b>31,9</b>                         | --                                      | <b>21,9</b>                             | --                                      | <b>11,9</b>   | --                                      |
| <b>U. privadas</b> | <b>88,1</b>             | --                                      | <b>50,2</b>                                      | --                                      | <b>6,5</b>  | --                                      | <b>14,9</b>                                | --                                      | <b>27,5</b>                         | --                                      | <b>11,1</b>                             | --                                      | <b>5,6</b>  | --                                      |
| U. de La Rioja     | 82,9                    | 56                                      | 57,0   | 25                                      | 12,1  | 21                                      | 16,1                                       | 21                                      | 25,8                                | 24                                      | 22,0                                    | 29                                      | 13,0  | 23                                      |
| <b>La Rioja</b>    | <b>82,9</b>             | <b>10</b>                               | <b>57,0</b>                                      | <b>3</b>                                | <b>12,1</b>   | <b>9</b>                                | <b>16,1</b>                                | <b>6</b>                                | <b>25,8</b>                         | <b>5</b>                                | <b>22,0</b>                             | <b>7</b>                                | <b>13,0</b>   | <b>8</b>                                |

### Indicadores de desempeño académico, matriculados estudios de máster oficial, curso 2015-2016

| AMBOS SEXOS        | Tasa de rendimiento (%) | Posición entre las univ. (80) españolas | Número medio de créditos matriculados por alumno | Posición entre las univ. (80) españolas | Créditos matriculados en segunda y sucesivas matriculados s/total créditos matriculados (%) | Posición entre las univ. (80) españolas | Tasa de abandono estudio en primer año (%) | Posición entre las univ. (78) españolas | Tasa global de abandono estudio (%) | Posición entre las univ. (74) españolas |
|--------------------|-------------------------|---|--|---|---|---|--|---|-------------------------------------|---|
| <b>Total</b>       | <b>89,07</b>            | --                                      | <b>45,87</b>                                     | --                                      | <b>3,49</b>   | --                                      | <b>13,33</b>                               | --                                      | <b>23,39</b>                        | --                                      |
| <b>U. públicas</b> | <b>89,23</b>            | --                                      | <b>46,22</b>                                     | --                                      | <b>3,63</b>   | --                                      | <b>11,83</b>                               | --                                      | <b>22,55</b>                        | --                                      |
| <b>U. privadas</b> | <b>88,72</b>            | --                                      | <b>45,15</b>                                     | --                                      | <b>3,18</b>   | --                                      | <b>16,61</b>                               | --                                      | <b>25,84</b>                        | --                                      |
| U. de La Rioja     | 89,80                   | 51                                      | 46,46  | 51                                      | 2,63  | 48                                      | 7,14                                       | 58                                      | 9,43                                | 66                                      |
| <b>La Rioja</b>    | <b>89,80</b>            | <b>13</b>                               | <b>46,46</b>                                     | <b>13</b>                               | <b>2,63</b>   | <b>13</b>                               | <b>7,14</b>                                | <b>14</b>                               | <b>9,43</b>                         | <b>15</b>                               |

Nota: La tasa de rendimiento se define como la ratio, en porcentaje, entre los créditos aprobados y los matriculados. La tasa de abandono del estudio en primer año se define como la proporción de estudiantes de nuevo ingreso en el curso X, no titulados en ese curso y no matriculados en ese estudio en el curso X+1 ni X+2. La tasa global de abandono del estudio se define como la suma de las tasas parciales de abandono en primer, segundo y tercer año, definidas las dos últimas como la proporción de estudiantes de nuevo ingreso en el curso X, matriculados en el mismo estudio en el curso X+1 y no titulados, y no matriculados en ese estudio en el curso X+2 ni X+3; y la proporción de estudiantes de nuevo ingreso en el curso X, matriculados en el mismo estudio en el curso X+2 y no titulados, y no matriculados en ese estudio en el curso X+3 ni X+4.

Fuente: Anuario de indicadores universitarios. Sistema Integrado de Información Universitaria (SIU)

Las universidades españolas. Una perspectiva autonómica. 2018

| HOMBRES            | Tasa de rendimiento (%) | Posición entre las univ. (80) españolas | Número medio de créditos matriculados por alumno | Posición entre las univ. (80) españolas | Créditos matriculados en segunda y sucesivas matrículas /total créditos matriculados (%) | Posición entre las univ. (80) españolas | Tasa de abandono estudio en primer año (%) | Posición entre las univ. (77) españolas | Tasa global de abandono estudio (%) | Posición entre las univ. (74) españolas |
|--------------------|-------------------------|---|--|---|--|---|--|---|-------------------------------------|---|
| <b>Total</b>       | <b>88,11</b>            | --                                      | <b>45,59</b>                                     | --                                      | <b>3,79</b>  | --                                      | <b>14,94</b>                               | --                                      | <b>25,53</b>                        | --                                      |
| <b>U. públicas</b> | <b>88,49</b>            | --                                      | <b>45,88</b>                                     | --                                      | <b>3,99</b>  | --                                      | <b>13,42</b>                               | --                                      | <b>25,19</b>                        | --                                      |
| <b>U. privadas</b> | <b>87,29</b>            | --                                      | <b>44,97</b>                                     | --                                      | <b>3,37</b>  | --                                      | <b>18,01</b>                               | --                                      | <b>26,39</b>                        | --                                      |
| U. de La Rioja     | 87,00                   | 58                                      | 43,46  | 66                                      | 2,47   | 51                                      | 10,00                                      | 45                                      | 20,45                               | 38                                      |
| <b>La Rioja</b>    | <b>87,00</b>            | <b>14</b>                               | <b>43,46</b>                                     | <b>15</b>                               | <b>2,47</b>  | <b>13</b>                               | <b>10,00</b>                               | <b>12</b>                               | <b>20,45</b>                        | <b>10</b>                               |

| MUJERES            | Tasa de rendimiento (%) | Posición entre las univ. (80) españolas | Número medio de créditos matriculados por alumno | Posición entre las univ. (80) españolas | Créditos matriculados en segunda y sucesivas matrículas /total créditos matriculados (%) | Posición entre las univ. (80) españolas | Tasa de abandono estudio en primer año (%) | Posición entre las univ. (76) españolas | Tasa global de abandono estudio (%) | Posición entre las univ. (73) españolas |
|--------------------|-------------------------|---|--|---|--|---|--|---|-------------------------------------|---|
| <b>Total</b>       | <b>89,88</b>            | --                                      | <b>46,11</b>                                     | --                                      | <b>3,23</b>  | --                                      | <b>12,01</b>                               | --                                      | <b>21,63</b>                        | --                                      |
| <b>U. públicas</b> | <b>89,87</b>            | --                                      | <b>46,51</b>                                     | --                                      | <b>3,32</b>  | --                                      | <b>10,57</b>                               | --                                      | <b>20,52</b>                        | --                                      |
| <b>U. privadas</b> | <b>89,92</b>            | --                                      | <b>45,30</b>                                     | --                                      | <b>3,03</b>  | --                                      | <b>15,33</b>                               | --                                      | <b>25,29</b>                        | --                                      |
| U. de La Rioja     | 92,32                   | 47                                      | 49,54  | 31                                      | 2,77   | 40                                      | 4,55                                       | 66                                      | 1,61                                | 71                                      |
| <b>La Rioja</b>    | <b>92,32</b>            | <b>10</b>                               | <b>49,54</b>                                     | <b>6</b>                                | <b>2,77</b>  | <b>11</b>                               | <b>4,55</b>                                | <b>17</b>                               | <b>1,61</b>                         | <b>17</b>                               |

Estructura universitaria, curso 2017-2018

|                    | Campus o sedes | % sobre total | Posición entre las univ. (82) españolas | Centros      | % sobre total | Posición entre las univ. (80) españolas | Departamentos | % sobre total | Posición entre las univ. (77) españolas |
|--------------------|----------------|---------------|---|--------------|---------------|---|---------------|---------------|---|
| <b>Total</b>       | <b>348</b>     | <b>100,0</b>  | --                                      | <b>1.046</b> | <b>100,0</b>  | --                                      | <b>2.891</b>  | <b>100,0</b>  | --                                      |
| <b>U. públicas</b> | <b>279</b>     | <b>80,2</b>   | --                                      | <b>852</b>   | <b>81,5</b>   | --                                      | <b>2.421</b>  | <b>83,7</b>   | --                                      |
| <b>U. privadas</b> | <b>69</b>      | <b>19,8</b>   | --                                      | <b>194</b>   | <b>18,5</b>   | --                                      | <b>470</b>    | <b>16,3</b>   | --                                      |
| U. de La Rioja     | 1              | 0,3           | 61-82                                   | 6            | 0,6           | 59-63                                   | 11            | 0,4           | 62-64                                   |
| <b>La Rioja</b>    | <b>1</b>       | <b>0,3</b>    | <b>16-17</b>                            | <b>6</b>     | <b>0,6</b>    | <b>17</b>                               | <b>11</b>     | <b>0,4</b>    | <b>17</b>                               |

|                    | Institutos de investigación | % sobre total | Posición entre las univ. (52) españolas | Escuelas de doctorado | % sobre total | Posición entre las univ. (42) españolas | Hospitales | % sobre total | Posición entre las univ. (22) españolas | Fundaciones | % sobre total | Posición entre las univ. (36) españolas |
|--------------------|-----------------------------|---------------|---|-----------------------|---------------|---|------------|---------------|---|-------------|---------------|---|
| <b>Total</b>       | <b>541</b>                  | <b>100,0</b>  | --                                      | <b>50</b>             | <b>100,0</b>  | --                                      | <b>57</b>  | <b>100,0</b>  | --                                      | <b>74</b>   | <b>100,0</b>  | --                                      |
| <b>U. públicas</b> | <b>482</b>                  | <b>89,1</b>   | --                                      | <b>40</b>             | <b>80,0</b>   | --                                      | <b>46</b>  | <b>80,7</b>   | --                                      | <b>64</b>   | <b>86,5</b>   | --                                      |
| <b>U. privadas</b> | <b>59</b>                   | <b>10,9</b>   | --                                      | <b>10</b>             | <b>20,0</b>   | --                                      | <b>11</b>  | <b>19,3</b>   | --                                      | <b>10</b>   | <b>13,5</b>   | --                                      |
| U. de La Rioja     | 1                           | 0,2           | 43-52                                   | 1                     | 2,0           | 5-42                                    | 0          | 0,0           | --                                      | 4           | 5,4           | 4-6                                     |
| <b>La Rioja</b>    | <b>1</b>                    | <b>0,2</b>    | <b>16-17</b>                            | <b>1</b>              | <b>2,0</b>    | <b>9-15</b>                             | <b>0</b>   | <b>0,0</b>    | --                                      | <b>4</b>    | <b>5,4</b>    | <b>7-8</b>                              |

Nota: No hay datos diferentes de cero para todas las comunidades autónomas en el caso de las escuelas de doctorado (15 en vez de 17), los hospitales (10) y las fundaciones (12).  
Fuente: Estadística de universidades, centros y titulaciones. Sistema Integrado de Información Universitaria (SIU).

## Titulaciones de grados, másteres oficiales y doctorados impartidas, curso 2017-2018

|                    | Grados       | % sobre total | Posición entre las univ. (80) españolas | % no estrictamente presencial | Posición entre las univ. (80) españolas | % de cuatro años | Posición entre las univ. (80) españolas |
|--------------------|--------------|---------------|---|-------------------------------|---|------------------|---|
| <b>Total</b>       | <b>2.869</b> | <b>100,0</b>  | --                                      | <b>8,4</b>                    | --                                      | <b>94,9</b>      | --                                      |
| <b>U. públicas</b> | <b>2.142</b> | <b>74,7</b>   | --                                      | <b>2,3</b>                    | --                                      | <b>95,6</b>      | --                                      |
| <b>U. privadas</b> | <b>727</b>   | <b>25,3</b>   | --                                      | <b>26,3</b>                   | --                                      | <b>93,1</b>      | --                                      |
| U. de La Rioja     | 19           | 0,7           | 62-64                                   | 0,0                           | 38-80                                   | 100,0            | 1-22                                    |
| <b>La Rioja</b>    | <b>19</b>    | <b>0,7</b>    | <b>17</b>                               | <b>0,0</b>                    | <b>11-17</b>                            | <b>100,0</b>     | <b>1</b>                                |

|                    | Másteres oficiales | % sobre total | Posición entre las univ. (82) españolas | % no estrictamente presencial | Posición entre las univ. (82) españolas | % de un año, entre 60 y menos de 90 créditos ECTS | Posición entre las univ. (82) españolas | Doctorados   | % sobre total | Posición entre las univ. (74) españolas |
|--------------------|--------------------|---------------|---|-------------------------------|---|---|---|--------------|---------------|---|
| <b>Total</b>       | <b>3.907</b>       | <b>100,0</b>  | --                                      | <b>22,0</b>                   | --                                      | <b>76,8</b>                                       | --                                      | <b>1.391</b> | <b>100,0</b>  | --                                      |
| <b>U. públicas</b> | <b>3.122</b>       | <b>79,9</b>   | --                                      | <b>15,3</b>                   | --                                      | <b>75,7</b>                                       | --                                      | <b>1.285</b> | <b>92,4</b>   | --                                      |
| <b>U. privadas</b> | <b>785</b>         | <b>20,1</b>   | --                                      | <b>48,4</b>                   | --                                      | <b>81,1</b>                                       | --                                      | <b>106</b>   | <b>7,6</b>    | --                                      |
| U. de La Rioja     | 12                 | 0,3           | 71-72                                   | 16,7                          | 40                                      | 66,7  | 67-68                                   | 10           | 0,7           | 46                                      |
| <b>La Rioja</b>    | <b>12</b>          | <b>0,3</b>    | <b>17</b>                               | <b>16,7</b>                   | <b>7</b>                                | <b>66,7</b>                                       | <b>15</b>                               | <b>10</b>    | <b>0,7</b>    | <b>17</b>                               |

Nota: Cada titulación es imputada a cada universidad en la que se imparte. Esto afecta a la suma agregada por comunidades autónomas, universidades según tipo y total.  
Fuente: Estadística de universidades, centros y titulaciones. Sistema Integrado de Información Universitaria (SIU)

## Oferta de plazas, demanda y matrícula de nuevo ingreso por preinscripción, curso 2017-2018, 47 universidades públicas presenciales, titulaciones de grado

|                 | Oferta         | % sobre total | Posición entre las univ. españolas | Demanda        | % sobre total | Posición entre las univ. españolas |
|-----------------|----------------|---------------|------------------------------------|----------------|---------------|------------------------------------|
| <b>Total</b>    | <b>245.203</b> | <b>100,0</b>  | --                                 | <b>379.267</b> | <b>100,0</b>  | --                                 |
| U. de La Rioja  | 1.000          | 0,4           | 47                                 | 2.644          | 0,7           | 45                                 |
| <b>La Rioja</b> | <b>1.000</b>   | <b>0,4</b>    | <b>17</b>                          | <b>2.644</b>   | <b>0,7</b>    | <b>17</b>                          |

|                 | Matrícula de nuevo ingreso | % sobre total | Posición entre las univ. españolas | Tasa ocupación (%) | Posición entre las univ. españolas | Tasa preferencia (%) | Posición entre las univ. españolas | Tasa adecuación (%) | Posición entre las univ. españolas |
|-----------------|----------------------------|---------------|------------------------------------|--------------------|------------------------------------|----------------------|------------------------------------|---------------------|------------------------------------|
| <b>Total</b>    | <b>218.976</b>             | <b>100,0</b>  | --                                 | <b>89,3</b>        | --                                 | <b>154,7</b>         | --                                 | <b>74,7</b>         | --                                 |
| U. de La Rioja  | 923                        | 0,4           | 46                                 | 92,3               | 16                                 | 264,4                | 1                                  | 90,1                | 2                                  |
| <b>La Rioja</b> | <b>923</b>                 | <b>0,4</b>    | <b>17</b>                          | <b>92,3</b>        | <b>5</b>                           | <b>264,4</b>         | <b>1</b>                           | <b>90,1</b>         | <b>1</b>                           |

Nota: La matrícula se refiere a los alumnos que acceden a cada enseñanza por preinscripción. La demanda es el número de preinscritos o solicitantes de cada titulación en primera opción. En las titulaciones sin límite de plazas se ha computado la oferta en primer año que figura en la memoria de verificación del título. La tasa de ocupación se refiere a la ratio matrícula/oferta y valora si los centros universitarios pueden cubrir las plazas que ofrecen con matriculados de nuevo ingreso por preinscripción, esto es, evalúa la eficiencia productiva del sistema. La tasa de preferencia se refiere a la ratio demanda/oferta y valora qué porcentaje de la oferta se cubriría con estudiantes que quieren cursar la enseñanza en primera opción, es decir, revela, en términos relativos, el nivel de demanda de la enseñanza. La tasa de adecuación se define como la relación porcentual entre la matrícula de nuevo ingreso en primera opción por preinscripción y la matrícula total de nuevo ingreso por preinscripción.  
Fuente: Estadística de universidades, centros y titulaciones. Sistema Integrado de Información Universitaria (SIU)

**PDI (personal docente e investigador) y características principales del PDI, curso 2016-2017**

|                    | Total PDI      | % sobre total | Posición entre las univ. (80) españolas | Ratio PDI/ población 2016 (miles) | Posición entre las univ. (74) españolas | % PDI ETC s/ PDI total | Posición entre las univ. (80) españolas | % de doctores | Posición entre las univ. (80) españolas | % de funcionarios | Posición entre las univ. (48) españolas | % de contratados indefinidos | Posición entre las univ. (80) españolas |
|--------------------|----------------|---------------|---|-----------------------------------|---|------------------------|---|---------------|---|-------------------|---|------------------------------|---|
| <b>Total</b>       | <b>120.383</b> | <b>100,0</b>  | --                                      | <b>2,59</b>                       | --                                      | <b>68,5</b>            | --                                      | <b>71,7</b>   | --                                      | <b>36,0</b>       | --                                      | <b>20,9</b>                  | --                                      |
| <b>U. públicas</b> | <b>102.297</b> | <b>85,0</b>   | --                                      | <b>2,20</b>                       | --                                      | <b>71,2</b>            | --                                      | <b>74,7</b>   | --                                      | <b>42,3</b>       | --                                      | <b>14,2</b>                  | --                                      |
| <b>U. privadas</b> | <b>18.086</b>  | <b>15,0</b>   | --                                      | <b>0,39</b>                       | --                                      | <b>53,2</b>            | --                                      | <b>54,6</b>   | --                                      | <b>na</b>         | --                                      | <b>58,2</b>                  | --                                      |
| U. de La Rioja     | 452            | 0,4           | 64                                      | 1,45                              | 28                                      | 77,8                   | 23                                      | 77,7          | 21                                      | 49,6              | 13                                      | 11,1                         | 63                                      |
| <b>La Rioja</b>    | <b>452</b>     | <b>0,4</b>    | <b>17</b>                               | <b>1,45</b>                       | <b>15</b>                               | <b>77,8</b>            | <b>5</b>                                | <b>77,7</b>   | <b>4</b>                                | <b>49,6</b>       | <b>4</b>                                | <b>11,1</b>                  | <b>13</b>                               |

|                    | % de mujeres | Posición entre las univ. (80) españolas | % de menores de 40 años | Posición entre las univ. (80) españolas | % de 60 y más años | Posición entre las univ. (80) españolas | % de extranjeros | Posición entre las univ. (80) españolas |
|--------------------|--------------|---|-------------------------|---|--------------------|---|------------------|---|
| <b>Total</b>       | <b>41,3</b>  | --                                      | <b>19,4</b>             | --                                      | <b>14,9</b>        | --                                      | <b>2,6</b>       | --                                      |
| <b>U. públicas</b> | <b>40,8</b>  | --                                      | <b>16,6</b>             | --                                      | <b>16,4</b>        | --                                      | <b>2,1</b>       | --                                      |
| <b>U. privadas</b> | <b>44,0</b>  | --                                      | <b>34,8</b>             | --                                      | <b>6,7</b>         | --                                      | <b>5,3</b>       | --                                      |
| U. de La Rioja     | 44,5         | 31                                      | 16,4                    | 57                                      | 10,0               | 42                                      | 0,9              | 69                                      |
| <b>La Rioja</b>    | <b>44,5</b>  | <b>3</b>                                | <b>16,4</b>             | <b>12</b>                               | <b>10,0</b>        | <b>17</b>                               | <b>0,9</b>       | <b>16</b>                               |

Nota: PDI ETC: personal docente e investigador en equivalencia a tiempo completo. El PDI de las universidades públicas está compuesto por personal funcionario, profesorado contratado y personal emérito. El PDI de las universidades privadas está compuesto por profesorado contratado. No se computa como PDI al personal contratado para realizar como actividad principal la investigadora, independientemente de si su contrato conlleva o no carga docente, na es no aplica. Extranjeros por nacionalidad.  
Fuente: Estadística de personal de las universidades. Sistema Integrado de Información Universitaria (SIU) e INE para la población

**PAS (personal de administración y servicios) y características principales del PAS, curso 2016-2017**

|                    | Total PAS     | % sobre total | Posición entre las univ. (82) españolas | Ratio PAS/ población 2016 (miles) | Posición entre las univ. (74) españolas | % PAS ETC s/ PAS total | Posición entre las univ. (82) españolas | % de funcionarios | Posición entre las univ. (50) españolas | % de contratados indefinidos | Posición entre las univ. (82) españolas |
|--------------------|---------------|---------------|---|-----------------------------------|---|------------------------|---|-------------------|---|------------------------------|---|
| <b>Total</b>       | <b>60.285</b> | <b>100,0</b>  | --                                      | <b>1,30</b>                       | --                                      | <b>97,8</b>            | --                                      | <b>52,7</b>       | --                                      | <b>35,8</b>                  | --                                      |
| <b>U. públicas</b> | <b>51.549</b> | <b>85,5</b>   | --                                      | <b>1,11</b>                       | --                                      | <b>98,5</b>            | --                                      | <b>61,6</b>       | --                                      | <b>27,6</b>                  | --                                      |
| <b>U. privadas</b> | <b>8.736</b>  | <b>14,5</b>   | --                                      | <b>0,19</b>                       | --                                      | <b>93,9</b>            | --                                      | <b>na</b>         | --                                      | <b>84,2</b>                  | --                                      |
| U. de La Rioja     | 259           | 0,4           | 63                                      | 0,83                              | 20                                      | 96,5                   | 61                                      | 94,2              | 7                                       | 3,9                          | 73                                      |
| <b>La Rioja</b>    | <b>259</b>    | <b>0,4</b>    | <b>17</b>                               | <b>0,83</b>                       | <b>13</b>                               | <b>96,5</b>            | <b>15</b>                               | <b>94,2</b>       | <b>2</b>                                | <b>3,9</b>                   | <b>16</b>                               |

|                    | % de mujeres | Posición entre las univ. (82) españolas | % de menores de 40 años | Posición entre las univ. (82) españolas | % de 60 y más años | Posición entre las univ. (82) españolas | % de extranjeros | Posición entre las univ. (82) españolas |
|--------------------|--------------|---|-------------------------|---|--------------------|---|------------------|---|
| <b>Total</b>       | <b>60,6</b>  | --                                      | <b>17,7</b>             | --                                      | <b>9,2</b>         | --                                      | <b>1,3</b>       | --                                      |
| <b>U. públicas</b> | <b>59,6</b>  | --                                      | <b>12,9</b>             | --                                      | <b>10,1</b>        | --                                      | <b>0,8</b>       | --                                      |
| <b>U. privadas</b> | <b>66,8</b>  | --                                      | <b>45,9</b>             | --                                      | <b>3,9</b>         | --                                      | <b>4,1</b>       | --                                      |
| U. de La Rioja     | 68,7         | 20                                      | 10,0                    | 64                                      | 6,2                | 43                                      | 0,0              | 67-82                                   |
| <b>La Rioja</b>    | <b>68,7</b>  | <b>1</b>                                | <b>10,0</b>             | <b>15</b>                               | <b>6,2</b>         | <b>15</b>                               | <b>0,0</b>       | <b>15-17</b>                            |

Nota: PAS ETC: personal de administración y servicios en equivalencia a tiempo completo, na es no aplica. Extranjeros por nacionalidad.  
Fuente: Estadística de personal de las universidades. Sistema Integrado de Información Universitaria (SIU) e INE para la población

### Tasas, precios públicos y otros ingresos. 47 universidades públicas presenciales, año 2016, curso 2016-2017

|                 | Miles €          | % sobre total | Posición entre las univ. españolas | Por alumno (€) | Posición entre las univ. españolas | Variación respecto a 2015 (%) | Posición entre las univ. españolas | Variación respecto a 2009 (%) | Posición entre las univ. españolas |
|-----------------|------------------|---------------|------------------------------------|----------------|------------------------------------|-------------------------------|------------------------------------|-------------------------------|------------------------------------|
| <b>Total</b>    | <b>1.947.927</b> | <b>100,0</b>  | --                                 | <b>1.988</b>   | --                                 | <b>0,0</b>                    | --                                 | <b>18,4</b>                   | --                                 |
| U. de La Rioja  | 5.966            | 0,3           | 47                                 | 1.640          | 28                                 | 4,7                           | 13                                 | -0,3                          | 30                                 |
| <b>La Rioja</b> | <b>5.966</b>     | <b>0,3</b>    | <b>17</b>                          | <b>1.640</b>   | <b>9</b>                           | <b>4,7</b>                    | <b>3</b>                           | <b>-0,3</b>                   | <b>10</b>                          |

Nota: Se toma el conjunto de alumnos matriculados en grado y primer y segundo ciclo.

Fuente: Elaboración propia con datos sobre presupuestos liquidados recopilados por la Fundación CYD y datos de la Estadística de estudiantes. Sistema Integrado de Información Universitaria (SIU)

### Transferencias corrientes. 47 universidades públicas presenciales, año 2016, curso 2016-2017

|                 | Miles €          | % sobre total | Posición entre las univ. españolas | Por alumno (€) | Posición entre las univ. españolas | Variación respecto a 2015 (%) | Posición entre las univ. españolas | Variación respecto a 2009 (%) | Posición entre las univ. españolas |
|-----------------|------------------|---------------|------------------------------------|----------------|------------------------------------|-------------------------------|------------------------------------|-------------------------------|------------------------------------|
| <b>Total</b>    | <b>5.668.941</b> | <b>100,0</b>  | --                                 | <b>5.786</b>   | --                                 | <b>2,6</b>                    | --                                 | <b>-16,7</b>                  | --                                 |
| U. de La Rioja  | 33.522           | 0,6           | 47                                 | 9.214          | 3                                  | 2,5                           | 26                                 | -0,7                          | 9                                  |
| <b>La Rioja</b> | <b>33.522</b>    | <b>0,6</b>    | <b>17</b>                          | <b>9.214</b>   | <b>2</b>                           | <b>2,5</b>                    | <b>9</b>                           | <b>-0,7</b>                   | <b>3</b>                           |

Nota: Se toma el conjunto de alumnos matriculados en grado y primer y segundo ciclo.

Fuente: Elaboración propia con datos sobre presupuestos liquidados recopilados por la Fundación CYD y datos de la Estadística de estudiantes. Sistema Integrado de Información Universitaria (SIU)

### Transferencias de capital. 47 universidades públicas presenciales, año 2016, curso 2016-2017

|                 | Miles €          | % sobre total | Posición entre las univ. españolas | Por alumno (€) | Posición entre las univ. españolas | Variación respecto a 2015 (%) | Posición entre las univ. españolas | Variación respecto a 2009 (%) | Posición entre las univ. españolas |
|-----------------|------------------|---------------|------------------------------------|----------------|------------------------------------|-------------------------------|------------------------------------|-------------------------------|------------------------------------|
| <b>Total</b>    | <b>1.342.939</b> | <b>100,0</b>  | --                                 | <b>1.371</b>   | --                                 | <b>16,4</b>                   | --                                 | <b>-15,6</b>                  | --                                 |
| U. de La Rioja  | 2.011            | 0,1           | 46                                 | 553            | 33                                 | -39,9                         | 45                                 | -57,1                         | 30                                 |
| <b>La Rioja</b> | <b>2.011</b>     | <b>0,1</b>    | <b>16</b>                          | <b>553</b>     | <b>13</b>                          | <b>-39,9</b>                  | <b>17</b>                          | <b>-57,1</b>                  | <b>10</b>                          |

Nota: Se toma el conjunto de alumnos matriculados en grado y primer y segundo ciclo.

Fuente: Elaboración propia con datos sobre presupuestos liquidados recopilados por la Fundación CYD y datos de la Estadística de estudiantes. Sistema Integrado de Información Universitaria (SIU)

### Ingresos no financieros. 47 universidades públicas presenciales, año 2016, curso 2016-2017

|                 | Miles €          | % sobre total | Posición entre las univ. españolas | Por alumno (€) | Posición entre las univ. españolas | Variación respecto a 2015 (%) | Posición entre las univ. españolas | Variación respecto a 2009 (%) | Posición entre las univ. españolas |
|-----------------|------------------|---------------|------------------------------------|----------------|------------------------------------|-------------------------------|------------------------------------|-------------------------------|------------------------------------|
| <b>Total</b>    | <b>9.009.277</b> | <b>100,0</b>  | --                                 | <b>9.196</b>   | --                                 | <b>3,9</b>                    | --                                 | <b>-10,8</b>                  | --                                 |
| U. de La Rioja  | 41.618           | 0,5           | 47                                 | 11.440         | 7                                  | -0,5                          | 33                                 | -6,5                          | 15                                 |
| <b>La Rioja</b> | <b>41.618</b>    | <b>0,5</b>    | <b>17</b>                          | <b>11.440</b>  | <b>3</b>                           | <b>-0,5</b>                   | <b>11</b>                          | <b>-6,5</b>                   | <b>2</b>                           |

Nota: Se toma el conjunto de alumnos matriculados en grado y primer y segundo ciclo.

Fuente: Elaboración propia con datos sobre presupuestos liquidados recopilados por la Fundación CYD y datos de la Estadística de estudiantes. Sistema Integrado de Información Universitaria (SIU)

### Gastos de personal. 47 universidades públicas presenciales, año 2016, curso 2016-2017

|                 | Miles €          | % sobre total | Posición entre las univ. españolas | Por ocupado a tiempo completo (€) | Posición entre las univ. españolas | Variación respecto a 2015 (%) | Posición entre las univ. españolas | Variación respecto a 2009 (%) | Posición entre las univ. españolas |
|-----------------|------------------|---------------|------------------------------------|-----------------------------------|------------------------------------|-------------------------------|------------------------------------|-------------------------------|------------------------------------|
| <b>Total</b>    | <b>5.804.604</b> | <b>100,0</b>  | --                                 | <b>47.990</b>                     | --                                 | <b>1,8</b>                    | --                                 | <b>-0,5</b>                   | --                                 |
| U. de La Rioja  | 30.362           | 0,5           | 47                                 | 50.453                            | 8                                  | 2,3                           | 23                                 | 1,0                           | 26                                 |
| <b>La Rioja</b> | <b>30.362</b>    | <b>0,5</b>    | <b>17</b>                          | <b>50.453</b>                     | <b>4</b>                           | <b>2,3</b>                    | <b>7</b>                           | <b>1,0</b>                    | <b>9</b>                           |

Nota: Ocupado a tiempo completo se refiere a la suma del personal docente e investigador y del personal de administración y servicios en equivalencia a tiempo completo.  
Fuente: Elaboración propia con datos sobre presupuestos liquidados recopilados por la Fundación CYD y datos de la Estadística de personal de las universidades. Sistema Integrado de Información Universitaria (SIIU)

### Gastos corrientes en bienes y servicios. 47 universidades públicas presenciales, año 2016, curso 2016-2017

|                 | Miles €          | % sobre total | Posición entre las univ. españolas | Por alumno (€) | Posición entre las univ. españolas | Variación respecto a 2015 (%) | Posición entre las univ. españolas | Variación respecto a 2009 (%) | Posición entre las univ. españolas |
|-----------------|------------------|---------------|------------------------------------|----------------|------------------------------------|-------------------------------|------------------------------------|-------------------------------|------------------------------------|
| <b>Total</b>    | <b>1.204.904</b> | <b>100,0</b>  | --                                 | <b>1.230</b>   | --                                 | <b>1,4</b>                    | --                                 | <b>-10,8</b>                  | --                                 |
| U. de La Rioja  | 6.538            | 0,5           | 47                                 | 1.797          | 3                                  | 2,5                           | 22                                 | -8,7                          | 22                                 |
| <b>La Rioja</b> | <b>6.538</b>     | <b>0,5</b>    | <b>17</b>                          | <b>1.797</b>   | <b>1</b>                           | <b>2,5</b>                    | <b>6</b>                           | <b>-8,7</b>                   | <b>5</b>                           |

Nota: Se toma el conjunto de alumnos matriculados en grado y primer y segundo ciclo.  
Fuente: Elaboración propia con datos sobre presupuestos liquidados recopilados por la Fundación CYD y datos de la Estadística de estudiantes. Sistema Integrado de Información Universitaria (SIIU)

### Inversiones reales. 47 universidades públicas presenciales, año 2016, curso 2016-2017

|                 | Miles €          | % sobre total | Posición entre las univ. españolas | Por alumno (€) | Posición entre las univ. españolas | Variación respecto a 2015 (%) | Posición entre las univ. españolas | Variación respecto a 2009 (%) | Posición entre las univ. españolas |
|-----------------|------------------|---------------|------------------------------------|----------------|------------------------------------|-------------------------------|------------------------------------|-------------------------------|------------------------------------|
| <b>Total</b>    | <b>1.210.274</b> | <b>100,0</b>  | --                                 | <b>1.235</b>   | --                                 | <b>-14,8</b>                  | --                                 | <b>-42,1</b>                  | --                                 |
| U. de La Rioja  | 3.064            | 0,3           | 47                                 | 842            | 38                                 | -70,0                         | 47                                 | -44,9                         | 28                                 |
| <b>La Rioja</b> | <b>3.064</b>     | <b>0,3</b>    | <b>17</b>                          | <b>842</b>     | <b>15</b>                          | <b>-70,0</b>                  | <b>17</b>                          | <b>-44,9</b>                  | <b>10</b>                          |

Nota: Se toma el conjunto de alumnos matriculados en grado y primer y segundo ciclo.  
Fuente: Elaboración propia con datos sobre presupuestos liquidados recopilados por la Fundación CYD y datos de la Estadística de estudiantes. Sistema Integrado de Información Universitaria (SIIU)

### Gastos no financieros. 47 universidades públicas presenciales, año 2016, curso 2016-2017

|                 | Miles €          | % sobre total | Posición entre las univ. españolas | Por alumno (€) | Posición entre las univ. españolas | Variación respecto a 2015 (%) | Posición entre las univ. españolas | Variación respecto a 2009 (%) | Posición entre las univ. españolas |
|-----------------|------------------|---------------|------------------------------------|----------------|------------------------------------|-------------------------------|------------------------------------|-------------------------------|------------------------------------|
| <b>Total</b>    | <b>8.565.054</b> | <b>100,0</b>  | --                                 | <b>8.743</b>   | --                                 | <b>-0,6</b>                   | --                                 | <b>-11,6</b>                  | --                                 |
| U. de La Rioja  | 41.456           | 0,5           | 47                                 | 11.395         | 6                                  | -12,9                         | 47                                 | -8,2                          | 15                                 |
| <b>La Rioja</b> | <b>41.456</b>    | <b>0,5</b>    | <b>17</b>                          | <b>11.395</b>  | <b>2</b>                           | <b>-12,9</b>                  | <b>17</b>                          | <b>-8,2</b>                   | <b>3</b>                           |

Nota: Se toma el conjunto de alumnos matriculados en grado y primer y segundo ciclo.  
Fuente: Elaboración propia con datos sobre presupuestos liquidados recopilados por la Fundación CYD y datos de la Estadística de estudiantes. Sistema Integrado de Información Universitaria (SIIU)

## Relación entre ingresos y gastos. 47 universidades públicas presenciales, año 2016, curso 2016-2017

|                 | Saldo presupuestario (%) | Posición entre las univ. españolas | Capacidad/necesidad de financiación (%) | Posición entre las univ. españolas | Tasa de ahorro bruto (%) | Posición entre las univ. españolas |
|-----------------|--------------------------|------------------------------------|---|------------------------------------|--------------------------|------------------------------------|
| <b>Total</b>    | <b>4,86</b>              | --                                 | <b>4,93</b>                             | --                                 | <b>4,61</b>              | --                                 |
| U. de La Rioja  | -1,25                    | 43                                 | 0,39                                    | 34                                 | 3,07                     | 37                                 |
| <b>La Rioja</b> | <b>-1,25</b>             | <b>16</b>                          | <b>0,39</b>                             | <b>11</b>                          | <b>3,07</b>              | <b>14</b>                          |

Nota: El saldo presupuestario se define como la diferencia entre los ingresos totales y los gastos totales liquidados en proporción de los ingresos totales. La capacidad (positiva) / necesidad (negativa) de financiación se define como la diferencia entre los ingresos no financieros y los gastos no financieros liquidados en proporción de los ingresos no financieros. La tasa de ahorro bruto se define como la diferencia entre los ingresos corrientes y los gastos corrientes liquidados en proporción de los ingresos corrientes.

Fuente: Elaboración propia con datos sobre presupuestos liquidados recopilados por la Fundación CYD

## 2. Graduados universitarios y mercado de trabajo

### Egresados. Estudios de grado. Total y por género, edad y nacionalidad. Curso 2016-2017

|                    | Total          | % sobre total | Posición entre las univ. (79) españolas | Ratio egresados/población 2016 (miles) | Posición entre las univ. (73) españolas | % de mujeres | Posición entre las univ. (79) españolas | % de menos de 25 años | Posición entre las univ. (79) españolas | % de alumnos de nacionalidad extranjera | Posición entre las univ. (79) españolas |
|--------------------|----------------|---------------|---|--|---|--------------|---|-----------------------|---|---|---|
| <b>Total</b>       | <b>198.568</b> | <b>100,0</b>  | --                                      | <b>4,27</b>                            | --                                      | <b>58,4</b>  | --                                      | <b>65,9</b>           | --                                      | <b>3,5</b>                              | --                                      |
| <b>U. públicas</b> | <b>168.262</b> | <b>84,7</b>   | --                                      | <b>3,61</b>                            | --                                      | <b>58,0</b>  | --                                      | <b>68,5</b>           | --                                      | <b>3,0</b>                              | --                                      |
| <b>U. privadas</b> | <b>30.306</b>  | <b>15,3</b>   | --                                      | <b>0,65</b>                            | --                                      | <b>60,3</b>  | --                                      | <b>51,0</b>           | --                                      | <b>6,3</b>                              | --                                      |
| U. de La Rioja     | 656            | 0,3           | 66                                      | 2,10                                   | 32                                      | 58,8         | 47                                      | 77,4                  | 16                                      | 2,0                                     | 44                                      |
| <b>La Rioja</b>    | <b>656</b>     | <b>0,3</b>    | <b>17</b>                               | <b>2,10</b>                            | <b>15</b>                               | <b>58,8</b>  | <b>8</b>                                | <b>77,4</b>           | <b>3</b>                                | <b>2,0</b>                              | <b>9</b>                                |

Fuente: Estadística de estudiantes. Sistema Integrado de Información Universitaria (SIIU) e INE para la población

### Egresados. Estudios de máster oficial. Total y por género, edad y nacionalidad. Curso 2016-2017

|                    | Total         | % sobre total | Posición entre las univ. (81) españolas | Ratio egresados/población 2016 (miles) | Posición entre las univ. (73) españolas | % de mujeres | Posición entre las univ. (81) españolas | % de menos de 25 años | Posición entre las univ. (81) españolas | % de alumnos de nacionalidad extranjera | Posición entre las univ. (81) españolas | De los cuales, % de América Latina y el Caribe | Posición entre las univ. (81) españolas |
|--------------------|---------------|---------------|---|--|---|--------------|---|-----------------------|---|---|---|--|---|
| <b>Total</b>       | <b>99.413</b> | <b>100,0</b>  | --                                      | <b>2,14</b>                            | --                                      | <b>57,0</b>  | --                                      | <b>37,6</b>           | --                                      | <b>20,3</b>                             | --                                      | <b>60,2</b>                                    | --                                      |
| <b>U. públicas</b> | <b>64.325</b> | <b>64,7</b>   | --                                      | <b>1,38</b>                            | --                                      | <b>57,1</b>  | --                                      | <b>45,1</b>           | --                                      | <b>18,8</b>                             | --                                      | <b>59,1</b>                                    | --                                      |
| <b>U. privadas</b> | <b>35.088</b> | <b>35,3</b>   | --                                      | <b>0,75</b>                            | --                                      | <b>56,8</b>  | --                                      | <b>23,9</b>           | --                                      | <b>23,0</b>                             | --                                      | <b>61,8</b>                                    | --                                      |
| U. de La Rioja     | 227           | 0,2           | 71                                      | 0,73                                   | 32                                      | 51,1         | 64                                      | 55,1                  | 9                                       | 2,2                                     | 76                                      | 20,0   | 76                                      |
| <b>La Rioja</b>    | <b>227</b>    | <b>0,2</b>    | <b>17</b>                               | <b>0,73</b>                            | <b>14</b>                               | <b>51,1</b>  | <b>16</b>                               | <b>55,1</b>           | <b>2</b>                                | <b>2,2</b>                              | <b>17</b>                               | <b>20,0</b>                                    | <b>17</b>                               |

Fuente: Estadística de estudiantes. Sistema Integrado de Información Universitaria (SIIU) e INE para la población

**Porcentaje de egresados de grado y máster oficial en campos STEM (science, technology, engineering and mathematics). Curso 2016-2017**

|                    | Ciencias, matemáticas y estadística | Posición entre las univ. (82) españolas | Informática y tecnologías de la información y comunicación | Posición entre las univ. (82) españolas | Ingeniería, industria y construcción | Posición entre las univ. (82) españolas | Total áreas STEM | Posición entre las univ. (82) españolas | Total egresados en áreas STEM / población 20-34 años (1.000) | Posición entre las univ. (74) españolas |
|--------------------|-------------------------------------|---|--|---|--------------------------------------|---|------------------|---|--|---|
| <b>Total</b>       | <b>5,6</b>                          | --                                      | <b>2,3</b>   | --                                      | <b>13,5</b>                          | --                                      | <b>21,4</b>      | --                                      | <b>8,15</b>  | --                                      |
| <b>U. públicas</b> | <b>7,0</b>                          | --                                      | <b>2,5</b>   | --                                      | <b>15,7</b>                          | --                                      | <b>25,1</b>      | --                                      | <b>7,46</b>  | --                                      |
| <b>U. privadas</b> | <b>0,8</b>                          | --                                      | <b>1,8</b>   | --                                      | <b>5,6</b>                           | --                                      | <b>8,2</b>       | --                                      | <b>0,69</b>  | --                                      |
| U. de La Rioja     | 4,3                                 | 33                                      | 3,9  | 11                                      | 13,1                                 | 28                                      | 21,3             | 25                                      | 3,86   | 29                                      |
| <b>La Rioja</b>    | <b>4,3</b>                          | <b>15</b>                               | <b>3,9</b>   | <b>2</b>                                | <b>13,1</b>                          | <b>10</b>                               | <b>21,3</b>      | <b>10</b>                               | <b>3,86</b>  | <b>13</b>                               |

Fuente: Elaboración propia a partir de la Estadística de estudiantes. Sistema Integrado de Información Universitaria (SIIU) e INE para la población de 20 a 34 años

**Tesis doctorales aprobadas y características de género, edad y nacionalidad de los doctores, año 2016**

|                    | Total         | % sobre total | Posición entre las univ. (73) españolas | Ratio tesis/ población 2016 (miles) | Posición entre las univ. (68) españolas | % de mujeres | Posición entre las univ. (73) españolas | % de menos de 35 años | Posición entre las univ. (70) españolas | % de nacionalidad extranjera | Posición entre las univ. (70) españolas | De los cuales, % de América Latina y el Caribe | Posición entre las univ. (66) españolas |
|--------------------|---------------|---------------|---|-------------------------------------|---|--------------|---|-----------------------|---|------------------------------|---|--|---|
| <b>Total</b>       | <b>20.049</b> | <b>100,0</b>  | --                                      | <b>0,431</b>                        | --                                      | <b>50,4</b>  | --                                      | <b>28,1</b>           | --                                      | <b>18,9</b>                  | --                                      | <b>60,8</b>                                    | --                                      |
| <b>U. públicas</b> | <b>18.757</b> | <b>93,6</b>   | --                                      | <b>0,403</b>                        | --                                      | <b>50,8</b>  | --                                      | <b>28,1</b>           | --                                      | <b>18,4</b>                  | --                                      | <b>60,0</b>                                    | --                                      |
| <b>U. privadas</b> | <b>1.292</b>  | <b>6,4</b>    | --                                      | <b>0,028</b>                        | --                                      | <b>44,7</b>  | --                                      | <b>28,2</b>           | --                                      | <b>26,8</b>                  | --                                      | <b>68,8</b>                                    | --                                      |
| U. de La Rioja     | 43            | 0,2           | 60                                      | 0,138                               | 33                                      | 39,5         | 59                                      | 41,9                  | 16                                      | 14,0                         | 47                                      | 66,7   | 32-33                                   |
| <b>La Rioja</b>    | <b>43</b>     | <b>0,2</b>    | <b>17</b>                               | <b>0,138</b>                        | <b>15</b>                               | <b>39,5</b>  | <b>17</b>                               | <b>41,9</b>           | <b>3</b>                                | <b>14,0</b>                  | <b>9</b>                                | <b>66,7</b>                                    | <b>9</b>                                |

Fuente: Estadística de tesis doctorales. Sistema Integrado de Información Universitaria (SIIU) e INE para la población

## Indicadores de desempeño académico, egresados curso 2015-2016

| AMBOS SEXOS        | Tasa de idoneidad, grados de cuatro años (%) | Posición entre las univ. (74) españolas | Tasa de graduación, grados de cuatro años (%) | Posición entre las univ. (74) españolas | Tasa de idoneidad, másteres oficiales de un año (%) | Posición entre las univ. (76) españolas | Tasa de graduación, másteres oficiales de un año (%) | Posición entre las univ. (78) españolas |
|--------------------|--|---|---|---|---|---|--|---|
| <b>Total</b>       | <b>34,9</b>                                  | --                                      | <b>47,0</b>                                   | --                                      | <b>72,7</b>   | --                                      | <b>83,0</b>  | --                                      |
| <b>U. públicas</b> | <b>33,6</b>                                  | --                                      | <b>45,6</b>                                   | --                                      | <b>73,3</b>   | --                                      | <b>85,2</b>  | --                                      |
| <b>U. privadas</b> | <b>49,5</b>                                  | --                                      | <b>61,7</b>                                   | --                                      | <b>71,5</b>   | --                                      | <b>78,5</b>  | --                                      |
| U. de La Rioja     | 40,1   | 31                                      | 56,5  | 22                                      | 80,5  | 28                                      | 87,1   | 36                                      |
| <b>La Rioja</b>    | <b>40,1</b>                                  | <b>5</b>                                | <b>56,5</b>                                   | <b>3</b>                                | <b>80,5</b>   | <b>5</b>                                | <b>87,1</b>  | <b>7</b>                                |

Nota: La tasa de idoneidad es el porcentaje de estudiantes que finalizan la titulación en el tiempo teórico previsto. Se consideran grados de cuatro años (cohorte de entrada 2012-2013) y másteres oficiales de uno (cohorte de entrada 2015-2016), los mayoritarios. La tasa de graduación se refiere al porcentaje de estudiantes que finalizan la titulación en el tiempo teórico previsto más un curso más como máximo (cohorte de entrada 2011-2012 para estudios de grado y 2014-2015 para másteres).

Fuente: Anuario de indicadores universitarios. Sistema Integrado de Información Universitaria (SIIU)

| HOMBRES            | Tasa de idoneidad, grados de cuatro años (%) | Posición entre las univ. (73) españolas | Tasa de graduación, grados de cuatro años (%) | Posición entre las univ. (73) españolas | Tasa de idoneidad, másteres oficiales de un año (%) | Posición entre las univ. (76) españolas | Tasa de graduación, másteres oficiales de un año (%) | Posición entre las univ. (78) españolas |
|--------------------|--|---|---|---|---|---|--|---|
| <b>Total</b>       | <b>25,0</b>                                  | --                                      | <b>37,1</b>                                   | --                                      | <b>70,2</b>   | --                                      | <b>80,8</b>  | --                                      |
| <b>U. públicas</b> | <b>23,6</b>                                  | --                                      | <b>35,6</b>                                   | --                                      | <b>71,5</b>   | --                                      | <b>83,2</b>  | --                                      |
| <b>U. privadas</b> | <b>41,3</b>                                  | --                                      | <b>54,0</b>                                   | --                                      | <b>67,5</b>   | --                                      | <b>76,2</b>  | --                                      |
| U. de La Rioja     | 27,0   | 34                                      | 46,8  | 19                                      | 76,1  | 32                                      | 88,2   | 22                                      |
| <b>La Rioja</b>    | <b>27,0</b>                                  | <b>6</b>                                | <b>46,8</b>                                   | <b>3</b>                                | <b>76,1</b>   | <b>7</b>                                | <b>88,2</b>  | <b>5</b>                                |
| MUJERES            | Tasa de idoneidad, grados de cuatro años (%) | Posición entre las univ. (74) españolas | Tasa de graduación, grados de cuatro años (%) | Posición entre las univ. (74) españolas | Tasa de idoneidad, másteres oficiales de un año (%) | Posición entre las univ. (76) españolas | Tasa de graduación, másteres oficiales de un año (%) | Posición entre las univ. (76) españolas |
| <b>Total</b>       | <b>43,4</b>                                  | --                                      | <b>55,3</b>                                   | --                                      | <b>74,6</b>   | --                                      | <b>84,7</b>  | --                                      |
| <b>U. públicas</b> | <b>42,2</b>                                  | --                                      | <b>54,1</b>                                   | --                                      | <b>74,5</b>   | --                                      | <b>86,7</b>  | --                                      |
| <b>U. privadas</b> | <b>56,3</b>                                  | --                                      | <b>67,6</b>                                   | --                                      | <b>74,6</b>   | --                                      | <b>80,4</b>  | --                                      |
| U. de La Rioja     | 51,0   | 26                                      | 64,6  | 25                                      | 83,9  | 24                                      | 86,2   | 42                                      |
| <b>La Rioja</b>    | <b>51,0</b>                                  | <b>4</b>                                | <b>64,6</b>                                   | <b>4</b>                                | <b>83,9</b>   | <b>5</b>                                | <b>86,2</b>  | <b>9</b>                                |

### 3. Investigación y transferencia en las universidades españolas

#### Publicaciones científicas universitarias, 2012-2016

|                    | Total          | % sobre total | Posición entre las univ. (61) españolas | Ratio publicaciones/PDI en equivalencia a jornada completa, curso 2016-2017 | Posición entre las univ. (61) españolas | % Q1        | Posición entre las univ. (61) españolas | % excelencia con liderazgo | Posición entre las univ. (61) españolas |
|--------------------|----------------|---------------|---|---|---|-------------|---|----------------------------|---|
| <b>Total</b>       | <b>387.763</b> | <b>100,0</b>  | --                                      | <b>4,87</b>   | --                                      | <b>52,5</b> | --                                      | <b>7,05</b>                | --                                      |
| <b>U. públicas</b> | <b>369.995</b> | <b>95,4</b>   | --                                      | <b>5,08</b>   | --                                      | <b>53,0</b> | --                                      | <b>7,10</b>                | --                                      |
| <b>U. privadas</b> | <b>17.768</b>  | <b>4,6</b>    | --                                      | <b>2,65</b>   | --                                      | <b>43,5</b> | --                                      | <b>6,00</b>                | --                                      |
| U. de La Rioja     | 1.552          | 0,4           | 49                                      | 4,41  | 29                                      | 54,5        | 17                                      | 7,16                       | 23                                      |
| <b>La Rioja</b>    | <b>1.552</b>   | <b>0,4</b>    | <b>17</b>                               | <b>4,41</b>   | <b>10</b>                               | <b>54,5</b> | <b>6</b>                                | <b>7,16</b>                | <b>6</b>                                |

|                    | % publicaciones con empresas | Posición entre las univ. (61) españolas | % publicaciones citadas en documentos de solicitud de patentes | Posición entre las univ. (61) españolas | % publicaciones lideradas por la universidad citadas en documentos de solicitud de patentes | Posición entre las univ. (61) españolas | % publicaciones en colaboración con instituciones de la región | Posición entre las univ. (61) españolas |
|--------------------|------------------------------|---|--|---|---|---|--|---|
| <b>Total</b>       | <b>2,05</b>                  | --                                      | <b>1,33</b>  | --                                      | <b>0,63</b>   | --                                      | <b>36,25</b>   | --                                      |
| <b>U. públicas</b> | <b>2,04</b>                  | --                                      | <b>1,33</b>  | --                                      | <b>0,63</b>   | --                                      | <b>36,14</b>   | --                                      |
| <b>U. privadas</b> | <b>2,16</b>                  | --                                      | <b>1,43</b>  | --                                      | <b>0,52</b>   | --                                      | <b>38,58</b>   | --                                      |
| U. de La Rioja     | 1,59                         | 26                                      | 0,90   | 38                                      | 0,32  | 44                                      | 19,01  | 45                                      |
| <b>La Rioja</b>    | <b>1,59</b>                  | <b>9</b>                                | <b>0,90</b>  | <b>14</b>                               | <b>0,32</b>   | <b>16</b>                               | <b>19,01</b>   | <b>12</b>                               |

Nota: Solo se tienen en cuenta a las universidades con más de 100 documentos en Scopus en 2015. Los datos de 2016 son estimaciones. Cada publicación es imputada a la universidad de cada autor. Esto afecta a la suma agregada por comunidades autónomas, universidades según tipo y total. % Q1 se refiere al porcentaje de trabajos publicados en revistas del primer cuartil de su campo, por nivel de impacto. % excelencia con liderazgo se refiere al porcentaje de documentos que han sido liderados y que pertenecen al 10% de los que más citas han recibido en su campo. Fuente: Grupo SCImago con datos Scopus y Estadística de personal de las universidades. Sistema Integrado de Información Universitaria (SIU)

## Solicitudes de patentes nacionales (PAT) participadas por universidades y solicitudes de patentes internacionales PCT presentadas en la OEPM por universidades, 2006-2016

|                 | Total PAT    | % sobre total | Posición entre las univ. (48) españolas | Ratio PAT/ PDI en equivalencia a jornada completa, curso 2016-2017 (100) | Posición entre las univ. (48) españolas | Total PCT    | % sobre total | Posición entre las univ. (47) españolas | Ratio PCT/ PDI en equivalencia a jornada completa, curso 2016-2017 (100) | Posición entre las univ. (47) españolas |
|-----------------|--------------|---------------|---|--|---|--------------|---------------|---|--|---|
| <b>Total</b>    | <b>5.921</b> | <b>100,0</b>  | <b>--</b>                               | <b>8,13</b>  | <b>--</b>                               | <b>2.262</b> | <b>100,0</b>  | <b>--</b>                               | <b>3,15</b>  | <b>--</b>                               |
| U. de La Rioja  | 72           | 1,2           | 32                                      | 20,47  | 2                                       | 4            | 0,2           | 45-46                                   | 1,14   | 37                                      |
| <b>La Rioja</b> | <b>72</b>    | <b>1,2</b>    | <b>15</b>                               | <b>20,47</b>   | <b>1</b>                                | <b>4</b>     | <b>0,2</b>    | <b>17</b>                               | <b>1,14</b>  | <b>14</b>                               |

Nota: En el caso de las patentes nacionales se tiene en cuenta a los solicitantes, tanto si se trata del primer solicitante como del segundo, lo cual implica que varios solicitantes pueden compartir la titularidad de una misma solicitud de patente. En el caso de las patentes internacionales PCT se tienen en cuenta únicamente las solicitudes de patentes presentadas en la OEPM, faltan por contabilizar las solicitudes presentadas en la OMPI (Organización Mundial de la Propiedad Intelectual), de las cuales no se dispone de datos. Se ha tenido en cuenta al primer titular de la patente, es decir, cada patente corresponde a un titular. Las patentes PCT (*Patent Cooperation Treaty*) permiten garantizar la protección internacional de las invenciones. Se consideran solo las universidades con alguna patente solicitada en el periodo. No hay ninguna universidad privada que cumpla los criterios.

Fuente: OEPM (Oficina Española de Patentes y Marcas) y Estadística de personal de las universidades. Sistema Integrado de Información Universitaria (SIU)

## Participación universitaria en proyectos de I+D individuales y en cooperación (PID) aprobados por el CDTI, 2012-2017

|                    | Total        | % sobre total | Posición entre las univ. (60) españolas | Ratio PID/ PDI en equivalencia a jornada completa, curso 2016-2017 (100) | Posición entre las univ. (60) españolas |
|--------------------|--------------|---------------|---|--|---|
| <b>Total</b>       | <b>1.724</b> | <b>100,0</b>  | <b>--</b>                               | <b>2,20</b>  | <b>--</b>                               |
| <b>U. públicas</b> | <b>1.638</b> | <b>95,0</b>   | <b>--</b>                               | <b>2,25</b>  | <b>--</b>                               |
| <b>U. privadas</b> | <b>86</b>    | <b>5,0</b>    | <b>--</b>                               | <b>1,57</b>  | <b>--</b>                               |
| U. de La Rioja     | 5            | 0,3           | 50-51                                   | 1,42   | 36                                      |
| <b>La Rioja</b>    | <b>5</b>     | <b>0,3</b>    | <b>17</b>                               | <b>1,42</b>  | <b>13</b>                               |

Nota: Varias universidades pueden participar en un mismo proyecto.

Fuente: CDTI (Centro para el Desarrollo Tecnológico Industrial) y Estadística de personal de las universidades. Sistema Integrado de Información Universitaria (SIU)

# 15

## MADRID



## 1. Sistema universitario español: rasgos básicos

### Matriculados. Estudios de grado. Total y por género, edad y nacionalidad. Curso 2016-2017

|                       | Total            | % sobre total | Posición entre las univ. (80) españolas | Ratio matriculados/población 2016 (miles) | Posición entre las univ. (74) españolas | % de mujeres | Posición entre las univ. (80) españolas | % de 18 a 21 años (edad típica) | Posición entre las univ. (80) españolas | % de alumnos de nacionalidad extranjera | Posición entre las univ. (80) españolas |
|-----------------------|------------------|---------------|---|---|---|--------------|---|---------------------------------|---|---|---|
| <b>Total</b>          | <b>1.303.252</b> | <b>100,0</b>  | --                                      | <b>28,0</b>                               | --                                      | <b>54,7</b>  | --                                      | <b>48,9</b>                     | --                                      | <b>4,4</b>                              | --                                      |
| <b>U. públicas</b>    | <b>1.116.463</b> | <b>85,7</b>   | --                                      | <b>24,0</b>                               | --                                      | <b>54,5</b>  | --                                      | <b>50,6</b>                     | --                                      | <b>3,8</b>                              | --                                      |
| <b>U. privadas</b>    | <b>186.789</b>   | <b>14,3</b>   | --                                      | <b>4,0</b>                                | --                                      | <b>55,9</b>  | --                                      | <b>38,8</b>                     | --                                      | <b>8,3</b>                              | --                                      |
| Alcalá                | 14.733           | 1,1           | 32                                      | 2,3                                       | 58                                      | 56,9         | 34                                      | 58,4                            | 27                                      | 5,9                                     | 21                                      |
| Alfonso X El Sabio    | 5.786            | 0,4           | 61                                      | 0,9                                       | 67                                      | 50,6         | 64                                      | 44,5                            | 66                                      | 32,2                                    | 3                                       |
| Antonio de Nebrija    | 3.694            | 0,3           | 66                                      | 0,6                                       | 70                                      | 52,2         | 59                                      | 34,1                            | 71                                      | 16,4                                    | 7                                       |
| Autónoma de Madrid    | 23.295           | 1,8           | 16                                      | 3,6                                       | 51                                      | 60,1         | 16                                      | 68,0                            | 11                                      | 4,6                                     | 32                                      |
| Camilo José Cela      | 7.098            | 0,5           | 53                                      | 1,1                                       | 63                                      | 63,9         | 4                                       | 24,3                            | 72                                      | 1,9                                     | 62                                      |
| Carlos III de Madrid  | 15.500           | 1,2           | 29                                      | 2,4                                       | 56                                      | 43,0         | 74                                      | 70,0                            | 9                                       | 4,1                                     | 37                                      |
| Complutense de Madrid | 60.003           | 4,6           | 2                                       | 9,2                                       | 38                                      | 61,8         | 9                                       | 60,4                            | 20                                      | 6,8                                     | 16                                      |
| Europea de Madrid     | 9.358            | 0,7           | 46                                      | 1,4                                       | 61                                      | 44,0         | 72                                      | 37,1                            | 70                                      | 24,4                                    | 4                                       |
| Francisco de Vitoria  | 6.078            | 0,5           | 60                                      | 0,9                                       | 66                                      | 57,6         | 27                                      | 68,7                            | 10                                      | 2,6                                     | 53                                      |
| Politécnica de Madrid | 31.260           | 2,4           | 12                                      | 4,8                                       | 47                                      | 31,2         | 78                                      | 52,1                            | 53                                      | 4,0                                     | 40                                      |
| Pontificia Comillas   | 6.847            | 0,5           | 57                                      | 1,1                                       | 65                                      | 57,5         | 28                                      | 80,3                            | 4                                       | 4,9                                     | 31                                      |
| Rey Juan Carlos       | 40.607           | 3,1           | 6                                       | 6,2                                       | 43                                      | 57,4         | 30                                      | 53,3                            | 49                                      | 5,5                                     | 26                                      |
| San Pablo-CEU         | 6.913            | 0,5           | 55                                      | 1,1                                       | 64                                      | 59,9         | 17                                      | 60,0                            | 22                                      | 5,2                                     | 28                                      |
| <b>Madrid</b>         | <b>231.172</b>   | <b>17,7</b>   | <b>1</b>                                | <b>35,5</b>                               | <b>1</b>                                | <b>53,8</b>  | <b>14</b>                               | <b>57,2</b>                     | <b>8</b>                                | <b>6,9</b>                              | <b>2</b>                                |

Nota: La población que se considera es la de la provincia donde está la sede principal de la universidad. En el caso de la comunidad autónoma la posición se refiere a la ocupada entre las 17 regiones españolas. La posición se refiere, en todos los casos, a la obtenida en una ordenación descendente, de mayor a menor valor de la variable en cuestión. Esta nota aplica para el resto de cuadros del informe autonómico.

Fuente: Estadística de estudiantes. Sistema Integrado de Información Universitaria (SIU) e INE para la población

**Matriculados. Estudios de máster oficial. Total y por género, edad y nacionalidad.  
Curso 2016-2017**

|                       | Total          | % sobre total | Posición entre las univ. (81) españolas | Ratio matriculados/población 2016 (miles) | Posición entre las univ. (73) españolas | % de mujeres | Posición entre las univ. (81) españolas | % de menos de 25 años | Posición entre las univ. (81) españolas | % de alumnos de nacionalidad extranjera | Posición entre las univ. (81) españolas | De los cuales, % de América Latina y el Caribe | Posición entre las univ. (81) españolas |
|-----------------------|----------------|---------------|---|---|---|--------------|---|-----------------------|---|---|---|--|---|
| <b>Total</b>          | <b>190.143</b> | <b>100,0</b>  | --                                      | <b>4,08</b>                               | --                                      | <b>54,4</b>  | --                                      | <b>36,2</b>           | --                                      | <b>20,4</b>                             | --                                      | <b>59,6</b>                                    | --                                      |
| <b>U. públicas</b>    | <b>124.892</b> | <b>65,7</b>   | --                                      | <b>2,68</b>                               | --                                      | <b>53,4</b>  | --                                      | <b>42,9</b>           | --                                      | <b>19,2</b>                             | --                                      | <b>56,4</b>                                    | --                                      |
| <b>U. privadas</b>    | <b>65.251</b>  | <b>34,3</b>   | --                                      | <b>1,40</b>                               | --                                      | <b>56,1</b>  | --                                      | <b>23,5</b>           | --                                      | <b>22,6</b>                             | --                                      | <b>64,8</b>                                    | --                                      |
| Alcalá                | 2.481          | 1,3           | 25                                      | 0,38                                      | 60                                      | 56,0         | 33                                      | 46,6                  | 25                                      | 24,0                                    | 20                                      | 36,6   | 64                                      |
| Alfonso X El Sabio    | 925            | 0,5           | 63                                      | 0,14                                      | 68                                      | 49,3         | 60                                      | 18,3                  | 71                                      | 5,2                                     | 71                                      | 41,7   | 56                                      |
| Antonio de Nebrija    | 3.236          | 1,7           | 17                                      | 0,50                                      | 54                                      | 59,9         | 22                                      | 19,0                  | 69                                      | 38,5                                    | 9                                       | 44,3   | 50                                      |
| Autónoma de Madrid    | 3.065          | 1,6           | 20                                      | 0,47                                      | 55                                      | 60,4         | 17                                      | 58,1                  | 4                                       | 19,9                                    | 26                                      | 63,0   | 27                                      |
| Camilo José Cela      | 2.815          | 1,5           | 23                                      | 0,43                                      | 58                                      | 60,8         | 16                                      | 19,6                  | 68                                      | 9,2                                     | 49                                      | 83,5   | 7                                       |
| Carlos III de Madrid  | 3.026          | 1,6           | 21                                      | 0,47                                      | 56                                      | 42,1         | 72                                      | 57,7                  | 5                                       | 27,2                                    | 18                                      | 42,3   | 55                                      |
| Complutense de Madrid | 6.422          | 3,4           | 6                                       | 0,99                                      | 40                                      | 58,8         | 28                                      | 51,0                  | 13                                      | 20,3                                    | 25                                      | 43,6   | 52                                      |
| Europea de Madrid     | 2.029          | 1,1           | 32                                      | 0,31                                      | 64                                      | 43,9         | 69                                      | 29,3                  | 60                                      | 31,4                                    | 15                                      | 71,9   | 15                                      |
| Francisco de Vitoria  | 2.076          | 1,1           | 31                                      | 0,32                                      | 63                                      | 53,5         | 47                                      | 13,3                  | 76                                      | 18,4                                    | 28                                      | 84,8   | 6                                       |
| Politécnica de Madrid | 4.948          | 2,6           | 10                                      | 0,76                                      | 46                                      | 34,4         | 79                                      | 66,2                  | 1                                       | 14,7                                    | 35                                      | 67,0   | 23                                      |
| Pontificia Comillas   | 2.098          | 1,1           | 30                                      | 0,32                                      | 62                                      | 48,6         | 65                                      | 65,4                  | 2                                       | 9,2                                     | 50                                      | 37,5   | 62                                      |
| Rey Juan Carlos       | 6.641          | 3,5           | 5                                       | 1,02                                      | 38                                      | 55,3         | 38                                      | 31,2                  | 58                                      | 50,4                                    | 3                                       | 68,4   | 19                                      |
| San Pablo-CEU         | 1.488          | 0,8           | 45                                      | 0,23                                      | 65                                      | 57,0         | 32                                      | 45,3                  | 30                                      | 6,2                                     | 66                                      | 54,3   | 39                                      |
| <b>Madrid</b>         | <b>41.250</b>  | <b>21,7</b>   | <b>1</b>                                | <b>6,34</b>                               | <b>1</b>                                | <b>52,5</b>  | <b>9</b>                                | <b>42,6</b>           | <b>9</b>                                | <b>24,9</b>                             | <b>4</b>                                | <b>58,4</b>                                    | <b>4</b>                                |

Fuente: Estadística de estudiantes. Sistema Integrado de Información Universitaria (SIU) e INE para la población

## Matriculados. Estudios de doctorado. RD 99/2011. Total y por género, edad y nacionalidad. Curso 2016-2017

|                       | Total         | % sobre total | Posición entre las univ. (71) españolas | Ratio matriculados/población 2016 (miles) | Posición entre las univ. (66) españolas | % de mujeres | Posición entre las univ. (71) españolas | % de 30 años y menos | Posición entre las univ. (71) españolas | % de alumnos de nacionalidad extranjera | Posición entre las univ. (71) españolas | De los cuales, % de América Latina y el Caribe | Posición entre las univ. (71) españolas |
|-----------------------|---------------|---------------|---|---|---|--------------|---|----------------------|---|---|---|--|---|
| <b>Total</b>          | <b>71.318</b> | <b>100,0</b>  | --                                      | <b>1,53</b>                               | --                                      | <b>49,7</b>  | --                                      | <b>43,0</b>          | --                                      | <b>24,9</b>                             | --                                      | <b>54,4</b>                                    | --                                      |
| <b>U. públicas</b>    | <b>67.945</b> | <b>95,3</b>   | --                                      | <b>1,46</b>                               | --                                      | <b>49,8</b>  | --                                      | <b>43,1</b>          | --                                      | <b>25,1</b>                             | --                                      | <b>54,4</b>                                    | --                                      |
| <b>U. privadas</b>    | <b>3.373</b>  | <b>4,7</b>    | --                                      | <b>0,07</b>                               | --                                      | <b>46,9</b>  | --                                      | <b>40,9</b>          | --                                      | <b>20,9</b>                             | --                                      | <b>56,2</b>                                    | --                                      |
| Alcalá                | 1.173         | 1,6           | 24                                      | 0,18                                      | 49                                      | 52,4         | 22                                      | 33,4                 | 59                                      | 25,7                                    | 24                                      | 61,3   | 27                                      |
| Antonio de Nebrija    | 22            | 0,0           | 69                                      | 0,00                                      | 66                                      | 40,9         | 56                                      | 54,5                 | 4                                       | 18,2                                    | 43                                      | 25,0   | 67-68                                   |
| Autónoma de Madrid    | 2.953         | 4,1           | 6                                       | 0,45                                      | 38                                      | 55,8         | 5                                       | 55,6                 | 3                                       | 23,6                                    | 27                                      | 55,7   | 34                                      |
| Carlos III de Madrid  | 979           | 1,4           | 28                                      | 0,15                                      | 51                                      | 37,0         | 63                                      | 55,9                 | 2                                       | 41,8                                    | 7                                       | 54,5   | 40                                      |
| Complutense de Madrid | 5.070         | 7,1           | 1                                       | 0,78                                      | 26                                      | 55,4         | 6                                       | 43,5                 | 31                                      | 20,2                                    | 39                                      | 51,1   | 45                                      |
| Europea de Madrid     | 123           | 0,2           | 58                                      | 0,02                                      | 62                                      | 51,2         | 29                                      | 30,9                 | 63                                      | 13,8                                    | 57                                      | 76,5   | 6                                       |
| Francisco de Vitoria  | 53            | 0,1           | 62-63                                   | 0,01                                      | 64                                      | 54,7         | 9                                       | 15,1                 | 68                                      | 3,8                                     | 70                                      | 50,0   | 46-48                                   |
| Politécnica de Madrid | 1.621         | 2,3           | 16                                      | 0,25                                      | 44                                      | 30,0         | 69                                      | 40,1                 | 37                                      | 28,7                                    | 20                                      | 59,0   | 29                                      |
| Pontificia Comillas   | 195           | 0,3           | 55                                      | 0,03                                      | 59                                      | 37,9         | 61                                      | 33,8                 | 58                                      | 25,1                                    | 25                                      | 26,5   | 65                                      |
| Rey Juan Carlos       | 787           | 1,1           | 32                                      | 0,12                                      | 53                                      | 44,5         | 53                                      | 31,6                 | 61                                      | 19,3                                    | 41                                      | 64,5   | 22                                      |
| San Pablo-CEU         | 235           | 0,3           | 51                                      | 0,04                                      | 58                                      | 40,0         | 58                                      | 42,1                 | 33                                      | 5,1                                     | 68                                      | 58,3   | 30                                      |
| <b>Madrid</b>         | <b>13.211</b> | <b>18,5</b>   | <b>2</b>                                | <b>2,03</b>                               | <b>1</b>                                | <b>49,5</b>  | <b>8</b>                                | <b>44,7</b>          | <b>9</b>                                | <b>23,7</b>                             | <b>6</b>                                | <b>55,1</b>                                    | <b>10</b>                               |

Fuente: Estadística de estudiantes. Sistema Integrado de Información Universitaria (SIU) e INE para la población

### Índice de especialización en las diversas ramas de enseñanza, según total de matriculados. Curso 2016-2017

|                       | Ciencias Sociales y Jurídicas | Posición entre las univ. españolas | Ingeniería y Arquitectura | Posición entre las univ. españolas | Artes y Humanidades | Posición entre las univ. españolas | Ciencias de la Salud | Posición entre las univ. españolas | Ciencias     | Posición entre las univ. españolas |
|-----------------------|-------------------------------|------------------------------------|---------------------------|------------------------------------|---------------------|------------------------------------|----------------------|------------------------------------|--------------|------------------------------------|
| <b>Total</b>          | <b>100,0</b>                  | --                                 | <b>100,0</b>              | --                                 | <b>100,0</b>        | --                                 | <b>100,0</b>         | --                                 | <b>100,0</b> | --                                 |
| <b>U. públicas</b>    | <b>94,8</b>                   | --                                 | <b>109,2</b>              | --                                 | <b>110,7</b>        | --                                 | <b>92,4</b>          | --                                 | <b>115,7</b> | --                                 |
| <b>U. privadas</b>    | <b>126,6</b>                  | --                                 | <b>52,9</b>               | --                                 | <b>45,4</b>         | --                                 | <b>138,8</b>         | --                                 | <b>19,4</b>  | --                                 |
| Alcalá                | 81,9                          | 66                                 | 106,1                     | 26                                 | 98,7                | 25                                 | 128,4                | 24                                 | 138,4        | 19                                 |
| Alfonso X El Sabio    | 27,8                          | 78                                 | 56,6                      | 49                                 | 33,5                | 57                                 | 408,3                | 2                                  | 1,4          | 64                                 |
| Antonio de Nebrija    | 154,0                         | 10                                 | 46,1                      | 53                                 | 59,9                | 48                                 | 72,4                 | 59                                 | 0,0          | 66-82                              |
| Autónoma de Madrid    | 82,7                          | 64                                 | 33,2                      | 61                                 | 156,3               | 7                                  | 128,3                | 25                                 | 254,3        | 2                                  |
| Camilo José Cela      | 156,7                         | 8                                  | 13,2                      | 74                                 | 145,4               | 9                                  | 50,8                 | 67                                 | 0,0          | 66-82                              |
| Carlos III de Madrid  | 123,7                         | 20                                 | 213,2                     | 5                                  | 19,6                | 61                                 | 0,0                  | 79-82                              | 2,5          | 61                                 |
| Complutense de Madrid | 106,5                         | 36                                 | 25,4                      | 64                                 | 147,6               | 8                                  | 113,8                | 33                                 | 155,8        | 12                                 |
| Europea de Madrid     | 81,7                          | 67                                 | 90,9                      | 34                                 | 19,5                | 62                                 | 229,1                | 10                                 | 28,7         | 52                                 |
| Francisco de Vitoria  | 126,5                         | 19                                 | 20,7                      | 70                                 | 38,5                | 54                                 | 161,4                | 19                                 | 62,0         | 42                                 |
| Politécnica de Madrid | 8,2                           | 82                                 | 513,2                     | 1                                  | 2,7                 | 72                                 | 0,5                  | 78                                 | 2,8          | 60                                 |
| Pontificia Comillas   | 130,7                         | 18                                 | 103,6                     | 27                                 | 50,4                | 49                                 | 79,0                 | 51                                 | 0,0          | 66-82                              |
| Rey Juan Carlos       | 156,1                         | 9                                  | 64,8                      | 45                                 | 48,5                | 51                                 | 39,3                 | 71                                 | 40,8         | 47                                 |
| San Pablo-CEU         | 103,0                         | 40                                 | 48,9                      | 52                                 | 23,8                | 60                                 | 210,6                | 13                                 | 39,0         | 49                                 |
| <b>Madrid</b>         | <b>100,3</b>                  | <b>9</b>                           | <b>122,0</b>              | <b>6</b>                           | <b>80,7</b>         | <b>13</b>                          | <b>92,5</b>          | <b>12</b>                          | <b>85,5</b>  | <b>13</b>                          |

$$\frac{E_{ij}}{E_i} \times 100$$

Nota: El índice de especialización se calcula como:  $\frac{E_{ij}}{E_i} \times 100$ , donde E hace referencia a los estudiantes matriculados, i es la rama de enseñanza, j la universidad y t el total, es decir, el valor para España. Un valor superior a 100 indica que, en comparación con España, esa universidad j está especializada en la rama i. 82 universidades.

Fuente: Elaboración propia a partir de la Estadística de estudiantes. Sistema Integrado de Información Universitaria (SIIU)

## Indicadores de desempeño académico, matriculados estudios de grado, curso 2015-2016

| AMBOS SEXOS           | Tasa de rendimiento (%) | Posición entre las univ. (80) españolas | Número medio de créditos matriculados por alumno | Posición entre las univ. (80) españolas | Créditos matriculados en segunda y sucesivas matrículas s/total créditos matriculados (%) | Posición entre las univ. (80) españolas | Tasa de abandono estudio en primer año (%) | Posición entre las univ. (77) españolas | Tasa global de abandono estudio (%) | Posición entre las univ. (74) españolas | Tasa global de transición al máster (%) | Posición entre las univ. (77) españolas | Tasa de transición en la propia universidad (%) | Posición entre las univ. (77) españolas |
|-----------------------|-------------------------|---|--|---|---|---|--|---|-------------------------------------|---|---|---|---|---|
| <b>Total</b>          | <b>77,7</b>             | --                                      | <b>51,8</b>                                      | --                                      | <b>13,7</b>   | --                                      | <b>21,8</b>                                | --                                      | <b>35,2</b>                         | --                                      | <b>22,9</b>                             | --                                      | <b>13,0</b>                                     | --                                      |
| <b>U. públicas</b>    | <b>76,6</b>             | --                                      | <b>52,1</b>                                      | --                                      | <b>14,6</b>   | --                                      | <b>22,6</b>                                | --                                      | <b>36,1</b>                         | --                                      | <b>24,8</b>                             | --                                      | <b>14,2</b>                                     | --                                      |
| <b>U. privadas</b>    | <b>85,1</b>             | --                                      | <b>49,5</b>                                      | --                                      | <b>8,0</b>  | --                                      | <b>16,8</b>                                | --                                      | <b>29,3</b>                         | --                                      | <b>13,8</b>                             | --                                      | <b>7,4</b>                                      | --                                      |
| Alcalá                | 80,9                    | 42                                      | 55,7   | 36                                      | 12,0  | 40                                      | 16,9                                       | 34                                      | 28,2                                | 36                                      | 26,2                                    | 24                                      | 15,6  | 22                                      |
| Alfonso X El Sabio    | 82,6                    | 36                                      | 59,4   | 8                                       | 12,6  | 37                                      | 9,1  | 75                                      | 21,1                                | 63                                      | 10,0                                    | 65                                      | 3,7   | 65                                      |
| Antonio de Nebrija    | 79,6                    | 47                                      | 57,2   | 18                                      | 8,3   | 59                                      | 11,5                                       | 67                                      | 26,6                                | 43                                      | 8,6                                     | 69                                      | 3,8   | 63                                      |
| Autónoma de Madrid    | 88,1                    | 14                                      | 55,9   | 31                                      | 6,9   | 65                                      | 13,4                                       | 59                                      | 24,3                                | 54                                      | 29,6                                    | 14                                      | 12,6  | 38                                      |
| Camilo José Cela      | 91,9                    | 6                                       | 55,8   | 34                                      | 3,9   | 75                                      | 11,3                                       | 69                                      | 10,9                                | 73                                      | 4,3                                     | 73                                      | 1,6   | 71                                      |
| Carlos III de Madrid  | 83,5                    | 29                                      | 56,3   | 27                                      | 10,4  | 49                                      | 13,1                                       | 61                                      | 23,8                                | 55                                      | 32,4                                    | 9                                       | 16,4  | 17                                      |
| Complutense de Madrid | 80,9                    | 41                                      | 56,8   | 20                                      | 11,5  | 44                                      | 15,5                                       | 48                                      | 27,1                                | 42                                      | 21,7                                    | 40                                      | 11,6  | 39                                      |
| Europea de Madrid     | 83,4                    | 30                                      | 52,7   | 65                                      | 11,8  | 41                                      | 17,8                                       | 28                                      | 19,3                                | 65                                      | 10,0                                    | 66                                      | 4,7   | 61                                      |
| Francisco de Vitoria  | 85,6                    | 19                                      | 55,0   | 49                                      | 8,6   | 58                                      | 12,5                                       | 64                                      | 21,7                                | 61                                      | 12,8                                    | 63                                      | 3,0   | 68                                      |
| Politécnica de Madrid | 69,9                    | 78                                      | 52,7   | 64                                      | 21,1  | 3                                       | 20,6                                       | 17                                      | 31,1                                | 23                                      | 49,2                                    | 1                                       | 41,8  | 1                                       |
| Pontificia Comillas   | 90,8                    | 8                                       | 63,8   | 2                                       | 3,8   | 76                                      | 11,1                                       | 70                                      | 16,4                                | 69                                      | 36,9                                    | 4                                       | 24,7  | 4                                       |
| Rey Juan Carlos       | 80,5                    | 43                                      | 54,3   | 56                                      | 12,3  | 39                                      | 12,2                                       | 65                                      | 22,5                                | 56                                      | 15,8                                    | 59                                      | 6,3   | 58                                      |
| San Pablo-CEU         | 83,6                    | 28                                      | 60,6   | 6                                       | 11,7  | 42                                      | 16,9                                       | 35                                      | 29,6                                | 28                                      | 20,5                                    | 45                                      | 7,4   | 57                                      |
| <b>Madrid</b>         | <b>81,5</b>             | <b>4</b>                                | <b>55,8</b>                                      | <b>5</b>                                | <b>11,6</b>   | <b>15</b>                               | <b>14,7</b>                                | <b>16</b>                               | <b>24,5</b>                         | <b>15</b>                               | <b>22,0</b>                             | <b>12</b>                               | <b>12,0</b>                                     | <b>14</b>                               |

Nota: La tasa de rendimiento se define como la ratio, en porcentaje, entre los créditos aprobados y los matriculados. La tasa de abandono del estudio en primer año se define como la proporción de estudiantes de nuevo ingreso en el curso X, no titulados en ese curso y no matriculados en ese estudio en el curso X+1 ni X+2. La tasa global de abandono del estudio se define como la suma de las tasas parciales de abandono en primer, segundo y tercer año, definidas las dos últimas como la proporción de estudiantes de nuevo ingreso en el curso X, matriculados en el mismo estudio en el curso X+1 y no titulados, y no matriculados en ese estudio en el curso X+2 ni X+3; y la proporción de estudiantes de nuevo ingreso en el curso X, matriculados en el mismo estudio en el curso X+2 y no titulados, y no matriculados en ese estudio en el curso X+3 ni X+4. La tasa global de transición al máster se refiere al porcentaje de estudiantes que al finalizar un grado comienzan un máster en el curso inmediatamente posterior, en cualquier universidad del sistema universitario español. También se ofrece la tasa de transición en la propia universidad en la que se estudió el grado.

Fuente: Anuario de indicadores universitarios. Sistema Integrado de Información Universitaria (SIU)

Las universidades españolas. Una perspectiva autonómica. 2018

| HOMBRES               | Tasa de rendimiento (%) | Posición entre las univ. (80) españolas | Número medio de créditos matriculados por alumno | Posición entre las univ. (80) españolas | Créditos matriculados en segunda y sucesivas matriculadas /total créditos matriculados (%) | Posición entre las univ. (80) españolas | Tasa de abandono estudio en primer año (%) | Posición entre las univ. (77) españolas | Tasa global de abandono estudio (%) | Posición entre las univ. (74) españolas | Tasa global de transición al máster (%) | Posición entre las univ. (76) españolas | Tasa de transición al máster en la propia universidad (%) | Posición entre las univ. (76) españolas |
|-----------------------|-------------------------|---|--|---|--|---|--|---|-------------------------------------|---|---|---|---|---|
| <b>Total</b>          | <b>72,5</b>             | --                                      | <b>51,1</b>                                      | --                                      | <b>16,6</b>  | --                                      | <b>25,0</b>                                | --                                      | <b>39,7</b>                         | --                                      | <b>27,4</b>                             | --                                      | <b>16,5</b>   | --                                      |
| <b>U. públicas</b>    | <b>71,2</b>             | --                                      | <b>51,4</b>                                      | --                                      | <b>17,5</b>  | --                                      | <b>25,9</b>                                | --                                      | <b>40,9</b>                         | --                                      | <b>29,4</b>                             | --                                      | <b>17,8</b>   | --                                      |
| <b>U. privadas</b>    | <b>81,2</b>             | --                                      | <b>48,6</b>                                      | --                                      | <b>10,0</b>  | --                                      | <b>19,1</b>                                | --                                      | <b>31,5</b>                         | --                                      | <b>18,2</b>                             | --                                      | <b>10,3</b>   | --                                      |
| Alcalá                | 73,8                    | 50                                      | 54,6   | 44                                      | 15,7   | 34                                      | 22,4                                       | 24                                      | 36,2                                | 21                                      | 29,2                                    | 29                                      | 16,1  | 32                                      |
| Alfonso X El Sabio    | 78,9                    | 34                                      | 59,0   | 8                                       | 15,8   | 33                                      | 7,3  | 77                                      | 20,3                                | 68                                      | 12,2                                    | 65                                      | 5,4   | 63                                      |
| Antonio de Nebrija    | 75,2                    | 43                                      | 55,3   | 35                                      | 9,0  | 63                                      | 8,5  | 75                                      | 28,5                                | 53                                      | 12,9                                    | 64                                      | 5,4   | 62                                      |
| Autónoma de Madrid    | 83,7                    | 15                                      | 55,3   | 34                                      | 9,3  | 62                                      | 17,0                                       | 53                                      | 29,1                                | 51                                      | 33,0                                    | 15                                      | 14,6  | 39                                      |
| Camilo José Cela      | 85,5                    | 12                                      | 56,2   | 23                                      | 7,2  | 68                                      | 14,2                                       | 62                                      | 12,6                                | 74                                      | 5,4                                     | 72                                      | 1,9   | 71                                      |
| Carlos III de Madrid  | 79,7                    | 27                                      | 56,0   | 25                                      | 12,8   | 51                                      | 15,8                                       | 58                                      | 26,9                                | 57                                      | 33,6                                    | 13                                      | 21,2  | 14                                      |
| Complutense de Madrid | 75,1                    | 44                                      | 56,7   | 17                                      | 14,4   | 42                                      | 20,4                                       | 41                                      | 31,6                                | 43                                      | 25,4                                    | 45                                      | 13,6  | 43                                      |
| Europea de Madrid     | 81,0                    | 21                                      | 51,9   | 63                                      | 13,6   | 48                                      | 18,7                                       | 47                                      | 19,8                                | 69                                      | 11,9                                    | 66                                      | 6,0   | 60                                      |
| Francisco de Vitoria  | 82,1                    | 18                                      | 54,8   | 43                                      | 10,2   | 60                                      | 13,1                                       | 68                                      | 25,3                                | 61                                      | 14,0                                    | 63                                      | 3,3   | 67                                      |
| Politécnica de Madrid | 67,7                    | 72                                      | 52,5   | 62                                      | 22,6   | 6                                       | 22,4                                       | 23                                      | 33,4                                | 34                                      | 48,4                                    | 1                                       | 41,1  | 1                                       |
| Pontificia Comillas   | 88,5                    | 6                                       | 63,0   | 2                                       | 5,3  | 74                                      | 15,0                                       | 60                                      | 21,5                                | 65                                      | 43,7                                    | 2                                       | 33,8  | 2                                       |
| Rey Juan Carlos       | 75,4                    | 39                                      | 54,8   | 41                                      | 15,2   | 37                                      | 14,1                                       | 63                                      | 27,2                                | 56                                      | 17,7                                    | 59                                      | 7,4   | 57                                      |
| San Pablo-CEU         | 79,3                    | 32                                      | 60,0   | 5                                       | 15,0   | 38                                      | 19,2                                       | 46                                      | 34,7                                | 31                                      | 21,5                                    | 52                                      | 5,2   | 64                                      |
| <b>Madrid</b>         | <b>76,3</b>             | <b>4</b>                                | <b>55,3</b>                                      | <b>5</b>                                | <b>14,8</b>  | <b>14</b>                               | <b>17,9</b>                                | <b>15</b>                               | <b>28,3</b>                         | <b>16</b>                               | <b>26,0</b>                             | <b>16</b>                               | <b>15,4</b>   | <b>15</b>                               |

| MUJERES               | Tasa de rendimiento (%) | Posición entre las univ. (80) españolas | Número medio de créditos matriculados por alumno | Posición entre las univ. (80) españolas | Créditos matriculados en segunda y sucesivas matrículas /total créditos matriculados (%) | Posición entre las univ. (80) españolas | Tasa de abandono estudio en primer año (%) | Posición entre las univ. (77) españolas | Tasa global de abandono estudio (%) | Posición entre las univ. (74) españolas | Tasa global de transición al máster (%) | Posición entre las univ. (77) españolas | Tasa de transición al máster en la propia universidad (%) | Posición entre las univ. (77) españolas |
|-----------------------|-------------------------|---|--|---|--|---|--|---|-------------------------------------|---|---|---|---|---|
| <b>Total</b>          | <b>81,9</b>             | --                                      | <b>52,4</b>                                      | --                                      | <b>11,4</b>  | --                                      | <b>19,0</b>                                | --                                      | <b>31,3</b>                         | --                                      | <b>19,9</b>                             | --                                      | <b>10,8</b>   | --                                      |
| <b>U. públicas</b>    | <b>81,0</b>             | --                                      | <b>52,7</b>                                      | --                                      | <b>12,1</b>  | --                                      | <b>19,7</b>                                | --                                      | <b>31,9</b>                         | --                                      | <b>21,9</b>                             | --                                      | <b>11,9</b>   | --                                      |
| <b>U. privadas</b>    | <b>88,1</b>             | --                                      | <b>50,2</b>                                      | --                                      | <b>6,5</b>   | --                                      | <b>14,9</b>                                | --                                      | <b>27,5</b>                         | --                                      | <b>11,1</b>                             | --                                      | <b>5,6</b>  | --                                      |
| Alcalá                | 86,2                    | 37                                      | 56,6   | 31                                      | 9,3  | 45                                      | 12,1                                       | 54                                      | 21,6                                | 45                                      | 24,5                                    | 22                                      | 15,4  | 13                                      |
| Alfonso X El Sabio    | 86,2                    | 36                                      | 59,8   | 8                                       | 9,6  | 41                                      | 11,0                                       | 62                                      | 22,2                                | 43                                      | 8,0                                     | 66                                      | 2,2   | 68                                      |
| Antonio de Nebrija    | 83,9                    | 49                                      | 59,2   | 13                                      | 7,6  | 55                                      | 15,1                                       | 27                                      | 24,4                                | 32                                      | 4,7                                     | 71                                      | 2,2   | 67                                      |
| Autónoma de Madrid    | 91,1                    | 14                                      | 56,4   | 33                                      | 5,2  | 62                                      | 11,0                                       | 64                                      | 21,0                                | 51                                      | 27,7                                    | 12                                      | 11,5  | 32                                      |
| Camilo José Cela      | 95,3                    | 2                                       | 55,6   | 47                                      | 2,1  | 76                                      | 10,2                                       | 67                                      | 9,7                                 | 73                                      | 4,0                                     | 72                                      | 1,5   | 70                                      |
| Carlos III de Madrid  | 88,3                    | 21                                      | 56,8   | 29                                      | 7,3  | 57                                      | 9,5  | 69                                      | 19,6                                | 54                                      | 30,8                                    | 8                                       | 10,3  | 38                                      |
| Complutense de Madrid | 84,5                    | 43                                      | 56,9   | 28                                      | 9,8  | 37                                      | 12,4                                       | 50                                      | 24,5                                | 31                                      | 19,9                                    | 36                                      | 10,7  | 35                                      |
| Europea de Madrid     | 86,6                    | 31                                      | 53,6   | 64                                      | 9,7  | 39                                      | 16,8                                       | 16                                      | 18,5                                | 62                                      | 8,0                                     | 67                                      | 3,3   | 63                                      |
| Francisco de Vitoria  | 88,2                    | 22                                      | 55,2   | 51                                      | 7,4  | 56                                      | 12,0                                       | 57                                      | 19,2                                | 57                                      | 11,9                                    | 63                                      | 2,8   | 64                                      |
| Politécnica de Madrid | 74,8                    | 78                                      | 53,2   | 68                                      | 17,9   | 3                                       | 16,2                                       | 20                                      | 25,5                                | 26                                      | 51,2                                    | 1                                       | 43,3  | 1                                       |
| Pontificia Comillas   | 92,4                    | 9                                       | 64,3   | 2                                       | 2,7  | 75                                      | 8,3  | 73                                      | 12,7                                | 69                                      | 32,4                                    | 5                                       | 18,6  | 8                                       |
| Rey Juan Carlos       | 84,2                    | 44                                      | 53,9   | 62                                      | 10,1   | 36                                      | 10,8                                       | 65                                      | 19,1                                | 58                                      | 14,6                                    | 57                                      | 5,7   | 57                                      |
| San Pablo-CEU         | 86,4                    | 34                                      | 61,1   | 6                                       | 9,6  | 42                                      | 15,2                                       | 24                                      | 26,3                                | 21                                      | 20,0                                    | 35                                      | 8,6   | 45                                      |
| <b>Madrid</b>         | <b>85,9</b>             | <b>4</b>                                | <b>56,3</b>                                      | <b>6</b>                                | <b>9,0</b>   | <b>15</b>                               | <b>12,0</b>                                | <b>14</b>                               | <b>21,2</b>                         | <b>11</b>                               | <b>19,4</b>                             | <b>12</b>                               | <b>9,8</b>  | <b>14</b>                               |

## Indicadores de desempeño académico, matriculados estudios de máster oficial, curso 2015-2016

| AMBOS SEXOS           | Tasa de rendimiento (%) | Posición entre las univ. (80) españolas | Número medio de créditos matriculados por alumno | Posición entre las univ. (80) españolas | Créditos matriculados en segunda y sucesivas matriculadas/total créditos matriculados (%) | Posición entre las univ. (80) españolas | Tasa de abandono estudio en primer año (%) | Posición entre las univ. (78) españolas | Tasa global de abandono estudio (%) | Posición entre las univ. (74) españolas |
|-----------------------|-------------------------|---|--|---|---|---|--|---|-------------------------------------|---|
| <b>Total</b>          | <b>89,07</b>            | --                                      | <b>45,87</b>                                     | --                                      | <b>3,49</b>   | --                                      | <b>13,33</b>                               | --                                      | <b>23,39</b>                        | --                                      |
| <b>U. públicas</b>    | <b>89,23</b>            | --                                      | <b>46,22</b>                                     | --                                      | <b>3,63</b>   | --                                      | <b>11,83</b>                               | --                                      | <b>22,55</b>                        | --                                      |
| <b>U. privadas</b>    | <b>88,72</b>            | --                                      | <b>45,15</b>                                     | --                                      | <b>3,18</b>   | --                                      | <b>16,61</b>                               | --                                      | <b>25,84</b>                        | --                                      |
| Alcalá                | 91,47                   | 45                                      | 45,97  | 54                                      | 3,76  | 25                                      | 5,37                                       | 72                                      | 15,48                               | 46                                      |
| Alfonso X El Sabio    | 87,38                   | 63                                      | 50,35  | 23                                      | 18,28   | 1                                       | 6,05                                       | 68                                      | 3,37                                | 72                                      |
| Antonio de Nebrija    | 84,48                   | 69                                      | 42,76  | 72                                      | 4,04  | 21                                      | 16,25                                      | 17                                      | 20,11                               | 35                                      |
| Autónoma de Madrid    | 93,02                   | 27                                      | 45,76  | 55                                      | 2,27  | 54                                      | 8,69                                       | 46                                      | 16,79                               | 38                                      |
| Camilo José Cela      | 73,54                   | 75                                      | 47,40  | 40                                      | 5,42  | 11                                      | 44,46                                      | 3                                       | 23,52                               | 26                                      |
| Carlos III de Madrid  | 92,15                   | 41                                      | 46,56  | 49                                      | 3,63  | 28                                      | 14,98                                      | 25                                      | 45,62                               | 6                                       |
| Complutense de Madrid | 93,88                   | 18                                      | 48,56  | 32                                      | 2,71  | 43                                      | 13,34                                      | 31                                      | 21,46                               | 32                                      |
| Europea de Madrid     | 71,89                   | 77                                      | 56,11  | 6                                       | 0,21  | 74                                      | 51,62                                      | 2                                       | 77,80                               | 2                                       |
| Francisco de Vitoria  | 96,11                   | 6                                       | 51,25  | 18                                      | 1,15  | 67                                      | 13,23                                      | 33                                      | 2,26                                | 73                                      |
| Politécnica de Madrid | 92,60                   | 34                                      | 49,66  | 28                                      | 2,06  | 57                                      | 16,09                                      | 20                                      | 40,62                               | 7                                       |
| Pontificia Comillas   | 96,73                   | 4                                       | 47,27  | 42                                      | 0,70  | 70                                      | 6,67                                       | 62                                      | 11,32                               | 60                                      |
| Rey Juan Carlos       | 64,05                   | 79                                      | 45,58  | 58                                      | 7,21  | 6                                       | 7,24                                       | 57                                      | 21,09                               | 33                                      |
| San Pablo-CEU         | 83,41                   | 70                                      | 44,72  | 63                                      | 8,25  | 4                                       | 16,79                                      | 16                                      | 27,54                               | 21                                      |
| <b>Madrid</b>         | <b>85,73</b>            | <b>17</b>                               | <b>47,72</b>                                     | <b>9</b>                                | <b>3,86</b>   | <b>4</b>                                | <b>17,77</b>                               | <b>2</b>                                | <b>26,82</b>                        | <b>2</b>                                |

Nota: La tasa de rendimiento se define como la ratio, en porcentaje, entre los créditos aprobados y los matriculados. La tasa de abandono del estudio en primer año se define como la proporción de estudiantes de nuevo ingreso en el curso X, no titulados en ese curso y no matriculados en ese estudio en el curso X+1 ni X+2. La tasa global de abandono del estudio se define como la suma de las tasas parciales de abandono en primer, segundo y tercer año, definidas las dos últimas como la proporción de estudiantes de nuevo ingreso en el curso X, matriculados en el mismo estudio en el curso X+1 y no titulados, y no matriculados en ese estudio en el curso X+2 ni X+3; y la proporción de estudiantes de nuevo ingreso en el curso X, matriculados en el mismo estudio en el curso X+2 y no titulados, y no matriculados en ese estudio en el curso X+3 ni X+4.

Fuente: Anuario de indicadores universitarios. Sistema Integrado de Información Universitaria (SIU)

| HOMBRES               | Tasa de rendimiento (%) | Posición entre las univ. (80) españolas | Número medio de créditos matriculados por alumno | Posición entre las univ. (80) españolas | Créditos matriculados en segunda y sucesivas matriculas /total créditos matriculados (%) | Posición entre las univ. (80) españolas | Tasa de abandono estudio en primer año (%) | Posición entre las univ. (77) españolas | Tasa global de abandono estudio (%) | Posición entre las univ. (74) españolas |
|-----------------------|-------------------------|---|--|---|--|---|--|---|-------------------------------------|---|
| <b>Total</b>          | <b>88,11</b>            | --                                      | <b>45,59</b>                                     | --                                      | <b>3,79</b>  | --                                      | <b>14,94</b>                               | --                                      | <b>25,53</b>                        | --                                      |
| <b>U. públicas</b>    | <b>88,49</b>            | --                                      | <b>45,88</b>                                     | --                                      | <b>3,99</b>  | --                                      | <b>13,42</b>                               | --                                      | <b>25,19</b>                        | --                                      |
| <b>U. privadas</b>    | <b>87,29</b>            | --                                      | <b>44,97</b>                                     | --                                      | <b>3,37</b>  | --                                      | <b>18,01</b>                               | --                                      | <b>26,39</b>                        | --                                      |
| Alcalá                | 88,38                   | 52                                      | 44,49  | 60                                      | 4,70   | 19                                      | 6,74                                       | 69                                      | 17,64                               | 45                                      |
| Alfonso X El Sabio    | 85,29                   | 63                                      | 48,37  | 31                                      | 15,98  | 1                                       | 7,58                                       | 65                                      | 2,56                                | 73                                      |
| Antonio de Nebrija    | 84,63                   | 66                                      | 44,49  | 61                                      | 3,00   | 45                                      | 18,57                                      | 18                                      | 21,91                               | 34                                      |
| Autónoma de Madrid    | 91,80                   | 29                                      | 45,90  | 53                                      | 2,45   | 52                                      | 8,73                                       | 53                                      | 20,03                               | 39                                      |
| Camilo José Cela      | 70,21                   | 77                                      | 47,02  | 45                                      | 5,94   | 11                                      | 47,65                                      | 3                                       | 21,81                               | 35                                      |
| Carlos III de Madrid  | 91,41                   | 33                                      | 46,49  | 48                                      | 4,25   | 25                                      | 15,07                                      | 30                                      | 46,44                               | 5                                       |
| Complutense de Madrid | 92,39                   | 22                                      | 48,24  | 32                                      | 3,09   | 43                                      | 12,79                                      | 34                                      | 24,91                               | 26                                      |
| Europea de Madrid     | 71,70                   | 76                                      | 55,53  | 7                                       | 0,34   | 74                                      | 51,76                                      | 2                                       | 80,66                               | 2                                       |
| Francisco de Vitoria  | 95,18                   | 6                                       | 50,17  | 23                                      | 1,54   | 64                                      | 9,43                                       | 49                                      | 3,92                                | 71                                      |
| Politécnica de Madrid | 91,75                   | 31                                      | 49,68  | 25                                      | 2,22   | 54                                      | 17,56                                      | 22                                      | 42,91                               | 7                                       |
| Pontificia Comillas   | 95,96                   | 4                                       | 46,64  | 46                                      | 0,78   | 71                                      | 7,79                                       | 62                                      | 12,41                               | 61                                      |
| Rey Juan Carlos       | 75,17                   | 74                                      | 43,05  | 69                                      | 9,38   | 6                                       | 8,27                                       | 58                                      | 23,25                               | 32                                      |
| San Pablo-CEU         | 80,21                   | 71                                      | 41,86  | 70                                      | 11,19  | 3                                       | 20,33                                      | 15                                      | 28,68                               | 22                                      |
| <b>Madrid</b>         | <b>86,21</b>            | <b>16</b>                               | <b>47,34</b>                                     | <b>10</b>                               | <b>4,14</b>  | <b>4</b>                                | <b>18,87</b>                               | <b>2</b>                                | <b>29,90</b>                        | <b>3</b>                                |

Las universidades españolas. Una perspectiva autonómica. 2018

| MUJERES               | Tasa de rendimiento (%) | Posición entre las univ. (80) españolas | Número medio de créditos matriculados por alumno | Posición entre las univ. (80) españolas | Créditos matriculados en segunda y sucesivas matriculas s/total créditos matriculados (%) | Posición entre las univ. (80) españolas | Tasa de abandono estudio en primer año (%) | Posición entre las univ. (76) españolas | Tasa global de abandono estudio (%) | Posición entre las univ. (73) españolas |
|-----------------------|-------------------------|---|--|---|---|---|--|---|-------------------------------------|---|
| <b>Total</b>          | <b>89,88</b>            | --                                      | <b>46,11</b>                                     | --                                      | <b>3,23</b>   | --                                      | <b>12,01</b>                               | --                                      | <b>21,63</b>                        | --                                      |
| <b>U. públicas</b>    | <b>89,87</b>            | --                                      | <b>46,51</b>                                     | --                                      | <b>3,32</b>   | --                                      | <b>10,57</b>                               | --                                      | <b>20,52</b>                        | --                                      |
| <b>U. privadas</b>    | <b>89,92</b>            | --                                      | <b>45,30</b>                                     | --                                      | <b>3,03</b>   | --                                      | <b>15,33</b>                               | --                                      | <b>25,29</b>                        | --                                      |
| Alcalá                | 93,75                   | 36                                      | 47,12  | 47                                      | 3,07  | 33                                      | 4,36                                       | 69                                      | 13,77                               | 41                                      |
| Alfonso X El Sabio    | 89,33                   | 61                                      | 52,33  | 13                                      | 20,42   | 1                                       | 2,91                                       | 74                                      | 4,00                                | 69                                      |
| Antonio de Nebrija    | 84,37                   | 72                                      | 41,51  | 73                                      | 4,85  | 11                                      | 14,86                                      | 16                                      | 18,67                               | 33                                      |
| Autónoma de Madrid    | 93,87                   | 33                                      | 45,66  | 56                                      | 2,14  | 51                                      | 8,65                                       | 40                                      | 14,69                               | 40                                      |
| Camilo José Cela      | 75,72                   | 76                                      | 47,65  | 43                                      | 5,08  | 10                                      | 42,31                                      | 3                                       | 25,97                               | 19                                      |
| Carlos III de Madrid  | 93,14                   | 43                                      | 46,65  | 50                                      | 2,78  | 38                                      | 14,86                                      | 17                                      | 44,27                               | 6                                       |
| Complutense de Madrid | 94,83                   | 19                                      | 48,78  | 34                                      | 2,47  | 45                                      | 13,69                                      | 24                                      | 19,26                               | 31                                      |
| Europea de Madrid     | 72,12                   | 78                                      | 56,84  | 4                                       | 0,06  | 75                                      | 51,43                                      | 2                                       | 74,17                               | 2                                       |
| Francisco de Vitoria  | 96,94                   | 5                                       | 52,25  | 14                                      | 0,80  | 67                                      | 17,52                                      | 12                                      | 1,23                                | 72                                      |
| Politécnica de Madrid | 94,38                   | 23                                      | 49,60  | 30                                      | 1,70  | 56                                      | 13,15                                      | 27                                      | 36,97                               | 9                                       |
| Pontificia Comillas   | 97,49                   | 3                                       | 47,91  | 39                                      | 0,61  | 69                                      | 5,78                                       | 53                                      | 10,27                               | 55                                      |
| Rey Juan Carlos       | 56,78                   | 79                                      | 47,40  | 45                                      | 5,79  | 7                                       | 6,19                                       | 51                                      | 18,68                               | 32                                      |
| San Pablo-CEU         | 85,35                   | 71                                      | 46,65  | 51                                      | 6,47  | 6                                       | 13,29                                      | 26                                      | 26,21                               | 18                                      |
| <b>Madrid</b>         | <b>85,32</b>            | <b>17</b>                               | <b>48,06</b>                                     | <b>10</b>                               | <b>3,62</b>   | <b>4</b>                                | <b>16,79</b>                               | <b>1</b>                                | <b>23,78</b>                        | <b>2</b>                                |

## Estructura universitaria, curso 2017-2018

|                       | Campus o sedes | % sobre total | Posición entre las univ. (82) españolas | Centros      | % sobre total | Posición entre las univ. (80) españolas | Departamentos | % sobre total | Posición entre las univ. (77) españolas |
|-----------------------|----------------|---------------|---|--------------|---------------|---|---------------|---------------|---|
| <b>Total</b>          | <b>348</b>     | <b>100,0</b>  | --                                      | <b>1.046</b> | <b>100,0</b>  | --                                      | <b>2.891</b>  | <b>100,0</b>  | --                                      |
| <b>U. públicas</b>    | <b>279</b>     | <b>80,2</b>   | --                                      | <b>852</b>   | <b>81,5</b>   | --                                      | <b>2.421</b>  | <b>83,7</b>   | --                                      |
| <b>U. privadas</b>    | <b>69</b>      | <b>19,8</b>   | --                                      | <b>194</b>   | <b>18,5</b>   | --                                      | <b>470</b>    | <b>16,3</b>   | --                                      |
| Alcalá                | 3              | 0,9           | 35-43                                   | 16           | 1,5           | 25-26                                   | 23            | 0,8           | 47-48                                   |
| Alfonso X El Sabio    | 1              | 0,3           | 61-82                                   | 6            | 0,6           | 59-63                                   | 2             | 0,1           | 76                                      |
| Antonio de Nebrija    | 3              | 0,9           | 35-43                                   | 7            | 0,7           | 56-58                                   | 12            | 0,4           | 59-61                                   |
| Autónoma de Madrid    | 2              | 0,6           | 44-60                                   | 12           | 1,1           | 34-37                                   | 65            | 2,2           | 10                                      |
| Camilo José Cela      | 1              | 0,3           | 61-82                                   | 8            | 0,8           | 49-55                                   | 27            | 0,9           | 35-37                                   |
| Carlos III de Madrid  | 4              | 1,1           | 20-34                                   | 7            | 0,7           | 56-58                                   | 27            | 0,9           | 35-37                                   |
| Complutense de Madrid | 2              | 0,6           | 44-60                                   | 36           | 3,4           | 2                                       | 250           | 8,6           | 1                                       |
| Europea de Madrid     | 1              | 0,3           | 61-82                                   | 5            | 0,5           | 64-67                                   | 35            | 1,2           | 29-31                                   |
| Francisco de Vitoria  | 1              | 0,3           | 61-82                                   | 6            | 0,6           | 59-63                                   | 0             | 0,0           | --                                      |
| Politécnica de Madrid | 4              | 1,1           | 20-34                                   | 19           | 1,8           | 20-21                                   | 61            | 2,1           | 11-12                                   |
| Pontificia Comillas   | 3              | 0,9           | 35-43                                   | 9            | 0,9           | 45-48                                   | 33            | 1,1           | 32                                      |
| Rey Juan Carlos       | 5              | 1,4           | 11-19                                   | 22           | 2,1           | 15-17                                   | 17            | 0,6           | 54-55                                   |
| San Pablo-CEU         | 2              | 0,6           | 44-60                                   | 6            | 0,6           | 59-63                                   | 18            | 0,6           | 52-53                                   |
| <b>Madrid</b>         | <b>32</b>      | <b>9,2</b>    | <b>3</b>                                | <b>159</b>   | <b>15,2</b>   | <b>2-3</b>                              | <b>570</b>    | <b>19,7</b>   | <b>1</b>                                |

Las universidades españolas. Una perspectiva autonómica. 2018

|                       | Institutos de investigación | % sobre total | Posición entre las univ. (52) españolas | Escuelas de doctorado | % sobre total | Posición entre las univ. (42) españolas | Hospitales | % sobre total | Posición entre las univ. (22) españolas | Fundaciones | % sobre total | Posición entre las univ. (36) españolas |
|-----------------------|-----------------------------|---------------|---|-----------------------|---------------|---|------------|---------------|---|-------------|---------------|---|
| <b>Total</b>          | <b>541</b>                  | <b>100,0</b>  | --                                      | <b>50</b>             | <b>100,0</b>  | --                                      | <b>57</b>  | <b>100,0</b>  | --                                      | <b>74</b>   | <b>100,0</b>  | --                                      |
| <b>U. públicas</b>    | <b>482</b>                  | <b>89,1</b>   | --                                      | <b>40</b>             | <b>80,0</b>   | --                                      | <b>46</b>  | <b>80,7</b>   | --                                      | <b>64</b>   | <b>86,5</b>   | --                                      |
| <b>U. privadas</b>    | <b>59</b>                   | <b>10,9</b>   | --                                      | <b>10</b>             | <b>20,0</b>   | --                                      | <b>11</b>  | <b>19,3</b>   | --                                      | <b>10</b>   | <b>13,5</b>   | --                                      |
| Alcalá                | 6                           | 1,1           | 30-33                                   | 1                     | 2,0           | 5-42                                    | 4          | 7,0           | 3-6                                     | 1           | 1,4           | 14-36                                   |
| Alfonso X El Sabio    | 0                           | 0,0           | --                                      | 0                     | 0,0           | --                                      | 1          | 1,8           | 13-22                                   | 1           | 1,4           | 14-36                                   |
| Antonio de Nebrija    | 1                           | 0,2           | 43-52                                   | 1                     | 2,0           | 5-42                                    | 0          | 0,0           | --                                      | 1           | 1,4           | 14-36                                   |
| Autónoma de Madrid    | 9                           | 1,7           | 24                                      | 0                     | 0,0           | --                                      | 0          | 0,0           | --                                      | 0           | 0,0           | --                                      |
| Camilo José Cela      | 0                           | 0,0           | --                                      | 0                     | 0,0           | --                                      | 0          | 0,0           | --                                      | 0           | 0,0           | --                                      |
| Carlos III de Madrid  | 4                           | 0,7           | 36-40                                   | 0                     | 0,0           | --                                      | 0          | 0,0           | --                                      | 0           | 0,0           | --                                      |
| Complutense de Madrid | 38                          | 7,0           | 2                                       | 1                     | 2,0           | 5-42                                    | 1          | 1,8           | 13-22                                   | 1           | 1,4           | 14-36                                   |
| Europea de Madrid     | 0                           | 0,0           | --                                      | 1                     | 2,0           | 5-42                                    | 3          | 5,3           | 7-10                                    | 1           | 1,4           | 14-36                                   |
| Francisco de Vitoria  | 0                           | 0,0           | --                                      | 0                     | 0,0           | --                                      | 0          | 0,0           | --                                      | 0           | 0,0           | --                                      |
| Politécnica de Madrid | 24                          | 4,4           | 6                                       | 1                     | 2,0           | 5-42                                    | 0          | 0,0           | --                                      | 0           | 0,0           | --                                      |
| Pontificia Comillas   | 4                           | 0,7           | 36-40                                   | 1                     | 2,0           | 5-42                                    | 0          | 0,0           | --                                      | 0           | 0,0           | --                                      |
| Rey Juan Carlos       | 4                           | 0,7           | 36-40                                   | 0                     | 0,0           | --                                      | 0          | 0,0           | --                                      | 1           | 1,4           | 14-36                                   |
| San Pablo-CEU         | 1                           | 0,2           | 43-52                                   | 1                     | 2,0           | 5-42                                    | 0          | 0,0           | --                                      | 0           | 0,0           | --                                      |
| <b>Madrid</b>         | <b>91</b>                   | <b>16,8</b>   | <b>2</b>                                | <b>7</b>              | <b>14,0</b>   | <b>2</b>                                | <b>9</b>   | <b>15,8</b>   | <b>3-4</b>                              | <b>6</b>    | <b>8,1</b>    | <b>5-6</b>                              |

Nota: No hay datos diferentes de cero para todas las comunidades autónomas en el caso de las escuelas de doctorado (15 en vez de 17), los hospitales (10) y las fundaciones (12).  
Fuente: Estadística de universidades, centros y titulaciones. Sistema Integrado de Información Universitaria (SIU)

### Titulaciones de grados, másteres oficiales y doctorados impartidas, curso 2017-2018

|                       | Grados       | % sobre total | Posición entre las univ. (80) españolas | % no estrictamente presencial | Posición entre las univ. (80) españolas | % de cuatro años | Posición entre las univ. (80) españolas |
|-----------------------|--------------|---------------|---|-------------------------------|---|------------------|---|
| <b>Total</b>          | <b>2.869</b> | <b>100,0</b>  | --                                      | <b>8,4</b>                    | --                                      | <b>94,9</b>      | --                                      |
| <b>U. públicas</b>    | <b>2.142</b> | <b>74,7</b>   | --                                      | <b>2,3</b>                    | --                                      | <b>95,6</b>      | --                                      |
| <b>U. privadas</b>    | <b>727</b>   | <b>25,3</b>   | --                                      | <b>26,3</b>                   | --                                      | <b>93,1</b>      | --                                      |
| Alcalá                | 38           | 1,3           | 35                                      | 5,3                           | 22                                      | 89,5             | 68-69                                   |
| Alfonso X El Sabio    | 36           | 1,3           | 37-38                                   | 0,0                           | 38-80                                   | 86,1             | 76                                      |
| Antonio de Nebrija    | 37           | 1,3           | 36                                      | 43,2                          | 8                                       | 97,3             | 30                                      |
| Autónoma de Madrid    | 44           | 1,5           | 24-27                                   | 0,0                           | 38-80                                   | 97,7             | 24-26                                   |
| Camilo José Cela      | 31           | 1,1           | 44-45                                   | 19,4                          | 18                                      | 96,8             | 31-34                                   |
| Carlos III de Madrid  | 30           | 1,0           | 46-48                                   | 3,3                           | 27                                      | 100,0            | 1-22                                    |
| Complutense de Madrid | 71           | 2,5           | 3-5                                     | 0,0                           | 38-80                                   | 94,4             | 48-51                                   |
| Europea de Madrid     | 56           | 2,0           | 11                                      | 33,9                          | 9                                       | 92,9             | 59-60                                   |
| Francisco de Vitoria  | 25           | 0,9           | 54-57                                   | 12,0                          | 19                                      | 88,0             | 72                                      |
| Politécnica de Madrid | 51           | 1,8           | 17-18                                   | 0,0                           | 38-80                                   | 98,0             | 23                                      |
| Pontificia Comillas   | 24           | 0,8           | 58-59                                   | 4,2                           | 24-25                                   | 100,0            | 1-22                                    |
| Rey Juan Carlos       | 68           | 2,4           | 7                                       | 2,9                           | 28                                      | 95,6             | 41                                      |
| San Pablo-CEU         | 32           | 1,1           | 43                                      | 6,3                           | 21                                      | 87,5             | 73-74                                   |
| <b>Madrid</b>         | <b>543</b>   | <b>18,9</b>   | <b>1</b>                                | <b>9,6</b>                    | <b>2</b>                                | <b>94,3</b>      | <b>10</b>                               |

Las universidades españolas. Una perspectiva autonómica. 2018

|                       | Másteres oficiales | % sobre total | Posición entre las univ. (82) españolas | % no estrictamente presencial | Posición entre las univ. (82) españolas | % de un año, entre 60 y menos de 90 créditos ECTS | Posición entre las univ. (82) españolas | Doctorados   | % sobre total | Posición entre las univ. (74) españolas |
|-----------------------|--------------------|---------------|---|-------------------------------|---|---|---|--------------|---------------|---|
| <b>Total</b>          | <b>3.907</b>       | <b>100,0</b>  | --                                      | <b>22,0</b>                   | --                                      | <b>76,8</b>                                       | --                                      | <b>1.391</b> | <b>100,0</b>  | --                                      |
| <b>U. públicas</b>    | <b>3.122</b>       | <b>79,9</b>   | --                                      | <b>15,3</b>                   | --                                      | <b>75,7</b>                                       | --                                      | <b>1.285</b> | <b>92,4</b>   | --                                      |
| <b>U. privadas</b>    | <b>785</b>         | <b>20,1</b>   | --                                      | <b>48,4</b>                   | --                                      | <b>81,1</b>                                       | --                                      | <b>106</b>   | <b>7,6</b>    | --                                      |
| Alcalá                | 48                 | 1,2           | 33                                      | 22,9                          | 32                                      | 79,2  | 44                                      | 26           | 1,9           | 19-20                                   |
| Alfonso X El Sabio    | 20                 | 0,5           | 61-65                                   | 0,0                           | 74-82                                   | 60,0  | 73                                      | 1            | 0,1           | 70-74                                   |
| Antonio de Nebrija    | 38                 | 1,0           | 48-49                                   | 52,6                          | 19                                      | 89,5  | 12                                      | 2            | 0,1           | 64-69                                   |
| Autónoma de Madrid    | 80                 | 2,0           | 9-10                                    | 6,3                           | 61                                      | 83,8  | 27                                      | 36           | 2,6           | 13                                      |
| Camilo José Cela      | 22                 | 0,6           | 58                                      | 68,2                          | 14                                      | 81,8  | 35                                      | 3            | 0,2           | 58-63                                   |
| Carlos III de Madrid  | 66                 | 1,7           | 18                                      | 9,1                           | 60                                      | 68,2  | 66                                      | 21           | 1,5           | 26                                      |
| Complutense de Madrid | 163                | 4,2           | 3                                       | 4,9                           | 67                                      | 82,8  | 30                                      | 56           | 4,0           | 4                                       |
| Europea de Madrid     | 56                 | 1,4           | 24-27                                   | 28,6                          | 27                                      | 82,1  | 31-32                                   | 3            | 0,2           | 58-63                                   |
| Francisco de Vitoria  | 12                 | 0,3           | 71-72                                   | 58,3                          | 17                                      | 58,3  | 74-75                                   | 2            | 0,1           | 64-69                                   |
| Politécnica de Madrid | 78                 | 2,0           | 11                                      | 0,0                           | 74-82                                   | 69,2  | 64                                      | 42           | 3,0           | 9                                       |
| Pontificia Comillas   | 28                 | 0,7           | 56-57                                   | 3,6                           | 71-72                                   | 82,1  | 31-32                                   | 9            | 0,6           | 47-49                                   |
| Rey Juan Carlos       | 84                 | 2,1           | 8                                       | 22,6                          | 34                                      | 86,9  | 20                                      | 11           | 0,8           | 42-45                                   |
| San Pablo-CEU         | 39                 | 1,0           | 45-47                                   | 15,4                          | 42                                      | 89,7  | 11                                      | 7            | 0,5           | 53                                      |
| <b>Madrid</b>         | <b>734</b>         | <b>18,8</b>   | <b>2</b>                                | <b>15,5</b>                   | <b>8</b>                                | <b>80,0</b>                                       | <b>6</b>                                | <b>219</b>   | <b>15,7</b>   | <b>2</b>                                |

Nota: Cada titulación es imputada a cada universidad en la que se imparte. Esto afecta a la suma agregada por comunidades autónomas, universidades según tipo y total.  
Fuente: Estadística de universidades, centros y titulaciones. Sistema Integrado de Información Universitaria (SIU)

## Oferta de plazas, demanda y matrícula de nuevo ingreso por preinscripción, curso 2017-2018, 47 universidades públicas presenciales, titulaciones de grado

|                       | Oferta         | % sobre total | Posición entre las univ. españolas | Demanda        | % sobre total | Posición entre las univ. españolas |
|-----------------------|----------------|---------------|------------------------------------|----------------|---------------|------------------------------------|
| <b>Total</b>          | <b>245.203</b> | <b>100,0</b>  | <b>--</b>                          | <b>379.267</b> | <b>100,0</b>  | <b>--</b>                          |
| Alcalá                | 4.055          | 1,7           | 26                                 | 5.012          | 1,3           | 31                                 |
| Autónoma de Madrid    | 6.139          | 2,5           | 14                                 | 8.926          | 2,4           | 17                                 |
| Carlos III de Madrid  | 3.575          | 1,5           | 32                                 | 6.001          | 1,6           | 27                                 |
| Complutense de Madrid | 14.290         | 5,8           | 1                                  | 21.386         | 5,6           | 1                                  |
| Politécnica de Madrid | 6.205          | 2,5           | 13                                 | 6.815          | 1,8           | 21                                 |
| Rey Juan Carlos       | 11.338         | 4,6           | 3                                  | 13.080         | 3,4           | 10                                 |
| <b>Madrid</b>         | <b>45.602</b>  | <b>18,6</b>   | <b>2</b>                           | <b>61.220</b>  | <b>16,1</b>   | <b>2</b>                           |

|                       | Matrícula de nuevo ingreso | % sobre total | Posición entre las univ. españolas | Tasa ocupación (%) | Posición entre las univ. españolas | Tasa preferencia (%) | Posición entre las univ. españolas | Tasa adecuación (%) | Posición entre las univ. españolas |
|-----------------------|----------------------------|---------------|------------------------------------|--------------------|------------------------------------|----------------------|------------------------------------|---------------------|------------------------------------|
| <b>Total</b>          | <b>218.976</b>             | <b>100,0</b>  | <b>--</b>                          | <b>89,3</b>        | <b>--</b>                          | <b>154,7</b>         | <b>--</b>                          | <b>74,7</b>         | <b>--</b>                          |
| Alcalá                | 3.705                      | 1,7           | 27                                 | 91,4               | 17                                 | 123,6                | 35                                 | 57,3                | 46                                 |
| Autónoma de Madrid    | 5.429                      | 2,5           | 12                                 | 88,4               | 25                                 | 145,4                | 25                                 | 64,3                | 43                                 |
| Carlos III de Madrid  | 3.411                      | 1,6           | 30                                 | 95,4               | 8                                  | 167,9                | 17                                 | 66,4                | 38                                 |
| Complutense de Madrid | 12.899                     | 5,9           | 1                                  | 90,3               | 19                                 | 149,7                | 22                                 | 65,2                | 41                                 |
| Politécnica de Madrid | 4.560                      | 2,1           | 17                                 | 73,5               | 45                                 | 109,8                | 43                                 | 63,1                | 44                                 |
| Rey Juan Carlos       | 9.542                      | 4,4           | 5                                  | 84,2               | 35                                 | 115,4                | 40                                 | 56,2                | 47                                 |
| <b>Madrid</b>         | <b>39.546</b>              | <b>18,1</b>   | <b>2</b>                           | <b>86,7</b>        | <b>12</b>                          | <b>134,3</b>         | <b>16</b>                          | <b>62,0</b>         | <b>17</b>                          |

Nota: La matrícula se refiere a los alumnos que acceden a cada enseñanza por preinscripción. La demanda es el número de preinscritos o solicitantes de cada titulación en primera opción. En las titulaciones sin límite de plazas se ha computado la oferta en primer año que figura en la memoria de verificación del título. La tasa de ocupación se refiere a la ratio matrícula/oferta y valora si los centros universitarios pueden cubrir las plazas que ofrecen con matriculados de nuevo ingreso por preinscripción, esto es, evalúa la eficiencia productiva del sistema. La tasa de preferencia se refiere a la ratio demanda/oferta y valora qué porcentaje de la oferta se cubriría con estudiantes que quieren cursar la enseñanza en primera opción, es decir, revela, en términos relativos, el nivel de demanda de la enseñanza. La tasa de adecuación se define como la relación porcentual entre la matrícula de nuevo ingreso en primera opción por preinscripción y la matrícula total de nuevo ingreso por preinscripción. Fuente: Estadística de universidades, centros y titulaciones. Sistema Integrado de Información Universitaria (SIU)

**PDI (personal docente e investigador) y características principales del PDI, curso 2016-2017**

|                       | Total PDI      | % sobre total | Posición entre las univ. (80) españolas | Ratio PDI/ población 2016 (miles) | Posición entre las univ. (74) españolas | % PDI ETC s/ PDI total | Posición entre las univ. (80) españolas | % de doctores | Posición entre las univ. (80) españolas | % de funcionarios | Posición entre las univ. (48) españolas | % de contratados indefinidos | Posición entre las univ. (80) españolas |
|-----------------------|----------------|---------------|---|-----------------------------------|---|------------------------|---|---------------|---|-------------------|---|------------------------------|---|
| <b>Total</b>          | <b>120.383</b> | <b>100,0</b>  | --                                      | <b>2,59</b>                       | --                                      | <b>68,5</b>            | --                                      | <b>71,7</b>   | --                                      | <b>36,0</b>       | --                                      | <b>20,9</b>                  | --                                      |
| <b>U. públicas</b>    | <b>102.297</b> | <b>85,0</b>   | --                                      | <b>2,20</b>                       | --                                      | <b>71,2</b>            | --                                      | <b>74,7</b>   | --                                      | <b>42,3</b>       | --                                      | <b>14,2</b>                  | --                                      |
| <b>U. privadas</b>    | <b>18.086</b>  | <b>15,0</b>   | --                                      | <b>0,39</b>                       | --                                      | <b>53,2</b>            | --                                      | <b>54,6</b>   | --                                      | <b>na</b>         | --                                      | <b>58,2</b>                  | --                                      |
| Alcalá                | 1.713          | 1,4           | 25                                      | 0,26                              | 57                                      | 62,7                   | 51                                      | 72,0          | 38                                      | 42,3              | 26                                      | 8,4                          | 72                                      |
| Alfonso X El Sabio    | 620            | 0,5           | 59                                      | 0,10                              | 66                                      | 35,5                   | 78                                      | 59,4          | 58                                      | na                | --                                      | 45,8                         | 26                                      |
| Antonio de Nebrija    | 537            | 0,4           | 62                                      | 0,08                              | 70                                      | 49,1                   | 71                                      | 48,8          | 72                                      | na                | --                                      | 30,5                         | 28                                      |
| Autónoma de Madrid    | 2.742          | 2,3           | 11                                      | 0,42                              | 49                                      | 75,1                   | 28                                      | 84,2          | 12                                      | 42,7              | 24                                      | 20,2                         | 37                                      |
| Camilo José Cela      | 408            | 0,3           | 66                                      | 0,06                              | 72                                      | 56,6                   | 60                                      | 58,8          | 59                                      | na                | --                                      | 47,5                         | 25                                      |
| Carlos III de Madrid  | 1.555          | 1,3           | 30                                      | 0,24                              | 59                                      | 69,5                   | 40                                      | 74,3          | 32                                      | 36,1              | 37                                      | 0,9                          | 80                                      |
| Complutense de Madrid | 6.216          | 5,2           | 1                                       | 0,96                              | 38                                      | 69,5                   | 39                                      | 82,2          | 13                                      | 42,3              | 27                                      | 18,3                         | 43                                      |
| Europea de Madrid     | 2.588          | 2,1           | 14                                      | 0,40                              | 51                                      | 36,7                   | 77                                      | 34,7          | 79                                      | na                | --                                      | 47,6                         | 24                                      |
| Francisco de Vitoria  | 639            | 0,5           | 58                                      | 0,10                              | 65                                      | 61,1                   | 55                                      | 51,8          | 69                                      | na                | --                                      | 96,9                         | 2                                       |
| Politécnica de Madrid | 2.911          | 2,4           | 9                                       | 0,45                              | 48                                      | 82,4                   | 12                                      | 76,7          | 23                                      | 63,2              | 1                                       | 8,1                          | 73                                      |
| Pontificia Comillas   | 1.389          | 1,2           | 35                                      | 0,21                              | 60                                      | 31,2                   | 79                                      | 44,3          | 76                                      | na                | --                                      | 85,0                         | 5                                       |
| Rey Juan Carlos       | 1.780          | 1,5           | 23                                      | 0,27                              | 56                                      | 78,5                   | 21                                      | 75,2          | 28                                      | 30,3              | 41                                      | 29,3                         | 29                                      |
| San Pablo-CEU         | 932            | 0,8           | 46                                      | 0,14                              | 62                                      | 64,6                   | 48                                      | 63,6          | 54                                      | na                | --                                      | 56,7                         | 21                                      |
| <b>Madrid</b>         | <b>24.030</b>  | <b>20,0</b>   | <b>1</b>                                | <b>3,69</b>                       | <b>1</b>                                | <b>64,2</b>            | <b>15</b>                               | <b>69,4</b>   | <b>15</b>                               | <b>31,1</b>       | <b>15</b>                               | <b>28,3</b>                  | <b>2</b>                                |

|                       | % de mujeres | Posición entre las univ. (80) españolas | % de menores de 40 años | Posición entre las univ. (80) españolas | % de 60 y más años | Posición entre las univ. (80) españolas | % de extranjeros | Posición entre las univ. (80) españolas |
|-----------------------|--------------|---|-------------------------|---|--------------------|---|------------------|---|
| <b>Total</b>          | <b>41,3</b>  | --                                      | <b>19,4</b>             | --                                      | <b>14,9</b>        | --                                      | <b>2,6</b>       | --                                      |
| <b>U. públicas</b>    | <b>40,8</b>  | --                                      | <b>16,6</b>             | --                                      | <b>16,4</b>        | --                                      | <b>2,1</b>       | --                                      |
| <b>U. privadas</b>    | <b>44,0</b>  | --                                      | <b>34,8</b>             | --                                      | <b>6,7</b>         | --                                      | <b>5,3</b>       | --                                      |
| Alcalá                | 41,5         | 46                                      | 12,3                    | 71                                      | 18,2               | 13                                      | 1,0              | 66                                      |
| Alfonso X El Sabio    | 47,6         | 16                                      | 29,7                    | 23                                      | 8,1                | 48                                      | 3,5              | 25                                      |
| Antonio de Nebrija    | 45,8         | 22                                      | 32,4                    | 21                                      | 7,6                | 54                                      | 3,5              | 26                                      |
| Autónoma de Madrid    | 43,0         | 39                                      | 14,9                    | 64                                      | 20,1               | 8                                       | 2,8              | 32                                      |
| Camilo José Cela      | 50,7         | 5                                       | 33,8                    | 19                                      | 5,4                | 63                                      | 4,9              | 14                                      |
| Carlos III de Madrid  | 31,7         | 75                                      | 23,8                    | 36                                      | 8,7                | 47                                      | 5,9              | 12                                      |
| Complutense de Madrid | 46,6         | 20                                      | 10,9                    | 76                                      | 24,8               | 3                                       | 1,8              | 41                                      |
| Europea de Madrid     | 43,4         | 36                                      | 48,0                    | 6                                       | 3,7                | 72                                      | 4,1              | 17                                      |
| Francisco de Vitoria  | 43,2         | 37                                      | 36,2                    | 16                                      | 5,0                | 67                                      | 2,7              | 33                                      |
| Politécnica de Madrid | 26,3         | 78                                      | 10,9                    | 75                                      | 22,9               | 4                                       | 0,9              | 68                                      |
| Pontificia Comillas   | 38,7         | 64                                      | 26,0                    | 27                                      | 5,2                | 66                                      | 6,1              | 11                                      |
| Rey Juan Carlos       | 46,3         | 21                                      | 23,9                    | 34                                      | 5,9                | 60                                      | 3,4              | 29                                      |
| San Pablo-CEU         | 47,4         | 17                                      | 23,4                    | 38                                      | 10,2               | 41                                      | 1,6              | 43                                      |
| <b>Madrid</b>         | <b>41,6</b>  | <b>6</b>                                | <b>20,6</b>             | <b>8</b>                                | <b>15,5</b>        | <b>8</b>                                | <b>2,8</b>       | <b>4</b>                                |

Nota: PDI ETC: personal docente e investigador en equivalencia a tiempo completo. El PDI de las universidades públicas está compuesto por personal funcionario, profesorado contratado y personal emérito. El PDI de las universidades privadas está compuesto por profesorado contratado. No se computa como PDI al personal contratado para realizar como actividad principal la investigadora, independientemente de si su contrato conlleva o no carga docente. na es no aplica. Extranjeros por nacionalidad.

Fuente: Estadística de personal de las universidades. Sistema Integrado de Información Universitaria (SIU) e INE para la población

**PAS (personal de administración y servicios) y características principales del PAS, curso 2016-2017**

|                       | Total PAS     | % sobre total | Posición entre las univ. (82) españolas | Ratio PAS/ población 2016 (miles) | Posición entre las univ. (74) españolas | % PAS ETC s/ PAS total | Posición entre las univ. (82) españolas | % de funcionarios | Posición entre las univ. (50) españolas | % de contratados indefinidos | Posición entre las univ. (82) españolas |
|-----------------------|---------------|---------------|---|-----------------------------------|---|------------------------|---|-------------------|---|------------------------------|---|
| <b>Total</b>          | <b>60.285</b> | <b>100,0</b>  | --                                      | <b>1,30</b>                       | --                                      | <b>97,8</b>            | --                                      | <b>52,7</b>       | --                                      | <b>35,8</b>                  | --                                      |
| <b>U. públicas</b>    | <b>51.549</b> | <b>85,5</b>   | --                                      | <b>1,11</b>                       | --                                      | <b>98,5</b>            | --                                      | <b>61,6</b>       | --                                      | <b>27,6</b>                  | --                                      |
| <b>U. privadas</b>    | <b>8.736</b>  | <b>14,5</b>   | --                                      | <b>0,19</b>                       | --                                      | <b>93,9</b>            | --                                      | <b>na</b>         | --                                      | <b>84,2</b>                  | --                                      |
| Alcalá                | 805           | 1,3           | 26                                      | 0,12                              | 55                                      | 97,6                   | 50                                      | 61,1              | 21                                      | 27,7                         | 59                                      |
| Alfonso X El Sabio    | 123           | 0,2           | 70-71                                   | 0,02                              | 71                                      | 98,5                   | 43                                      | na                | --                                      | 93,5                         | 11                                      |
| Antonio de Nebrija    | 241           | 0,4           | 64                                      | 0,04                              | 67                                      | 98,9                   | 35                                      | na                | --                                      | 89,2                         | 14                                      |
| Autónoma de Madrid    | 1.108         | 1,8           | 19                                      | 0,17                              | 50                                      | 96,9                   | 56                                      | 49,7              | 36                                      | 40,9                         | 41                                      |
| Camilo José Cela      | 146           | 0,2           | 66                                      | 0,02                              | 70                                      | 98,4                   | 47                                      | na                | --                                      | 81,5                         | 22                                      |
| Carlos III de Madrid  | 689           | 1,1           | 36                                      | 0,11                              | 59                                      | 99,2                   | 29                                      | 75,9              | 14                                      | 18,0                         | 65                                      |
| Complutense de Madrid | 3.458         | 5,7           | 1                                       | 0,53                              | 36                                      | 97,1                   | 52                                      | 46,0              | 42                                      | 43,5                         | 37                                      |
| Europea de Madrid     | 562           | 0,9           | 42                                      | 0,09                              | 60                                      | 90,1                   | 77                                      | na                | --                                      | 100,0                        | 1-5                                     |
| Francisco de Vitoria  | 356           | 0,6           | 54                                      | 0,05                              | 63                                      | 96,7                   | 59                                      | na                | --                                      | 92,7                         | 12                                      |
| Politécnica de Madrid | 1.887         | 3,1           | 7                                       | 0,29                              | 43                                      | 96,8                   | 57                                      | 46,2              | 40                                      | 48,2                         | 33                                      |
| Pontificia Comillas   | 343           | 0,6           | 57                                      | 0,05                              | 64                                      | 97,1                   | 53                                      | na                | --                                      | 97,1                         | 6                                       |
| Rey Juan Carlos       | 785           | 1,3           | 28                                      | 0,12                              | 57                                      | 99,7                   | 16                                      | 53,2              | 30                                      | 32,7                         | 54                                      |
| San Pablo-CEU         | 267           | 0,4           | 62                                      | 0,04                              | 66                                      | 95,8                   | 64                                      | na                | --                                      | 75,3                         | 26                                      |
| <b>Madrid</b>         | <b>10.770</b> | <b>17,9</b>   | <b>1</b>                                | <b>1,66</b>                       | <b>2</b>                                | <b>97,0</b>            | <b>14</b>                               | <b>41,3</b>       | <b>14</b>                               | <b>49,6</b>                  | <b>2</b>                                |

|                       | % de mujeres | Posición entre las univ. (82) españolas | % de menores de 40 años | Posición entre las univ. (82) españolas | % de 60 y más años | Posición entre las univ. (82) españolas | % de extranjeros | Posición entre las univ. (82) españolas |
|-----------------------|--------------|---|-------------------------|---|--------------------|---|------------------|---|
| <b>Total</b>          | <b>60,6</b>  | --                                      | <b>17,7</b>             | --                                      | <b>9,2</b>         | --                                      | <b>1,3</b>       | --                                      |
| <b>U. públicas</b>    | <b>59,6</b>  | --                                      | <b>12,9</b>             | --                                      | <b>10,1</b>        | --                                      | <b>0,8</b>       | --                                      |
| <b>U. privadas</b>    | <b>66,8</b>  | --                                      | <b>45,9</b>             | --                                      | <b>3,9</b>         | --                                      | <b>4,1</b>       | --                                      |
| Alcalá                | 63,5         | 39                                      | 10,3                    | 60                                      | 9,9                | 24                                      | 0,2              | 57                                      |
| Alfonso X El Sabio    | 69,9         | 14                                      | 43,9                    | 21                                      | 2,4                | 63                                      | 0,8              | 44                                      |
| Antonio de Nebrija    | 72,2         | 8                                       | 51,5                    | 15                                      | 2,1                | 64                                      | 3,3              | 12                                      |
| Autónoma de Madrid    | 62,0         | 43                                      | 14,6                    | 47                                      | 13,7               | 5                                       | 1,4              | 32                                      |
| Camilo José Cela      | 60,3         | 54                                      | 45,2                    | 19                                      | 2,1                | 65                                      | 4,1              | 10                                      |
| Carlos III de Madrid  | 64,6         | 34                                      | 21,9                    | 38                                      | 4,1                | 56                                      | 0,0              | 67-82                                   |
| Complutense de Madrid | 58,2         | 59                                      | 10,8                    | 57                                      | 14,0               | 4                                       | 0,2              | 60                                      |
| Europea de Madrid     | 63,9         | 35                                      | 57,3                    | 11                                      | 2,7                | 62                                      | 4,6              | 8                                       |
| Francisco de Vitoria  | 72,5         | 6                                       | 55,1                    | 13                                      | 1,7                | 70                                      | 3,1              | 13                                      |
| Politécnica de Madrid | 48,2         | 81                                      | 5,6                     | 77                                      | 16,1               | 2                                       | 0,2              | 59                                      |
| Pontificia Comillas   | 53,4         | 76                                      | 16,0                    | 45                                      | 9,9                | 25                                      | 1,2              | 39                                      |
| Rey Juan Carlos       | 56,9         | 63                                      | 31,5                    | 31                                      | 3,9                | 58                                      | 3,1              | 14                                      |
| San Pablo-CEU         | 65,5         | 30                                      | 35,2                    | 28                                      | 8,6                | 30                                      | 1,5              | 31                                      |
| <b>Madrid</b>         | <b>58,8</b>  | <b>12</b>                               | <b>18,9</b>             | <b>4</b>                                | <b>10,8</b>        | <b>5</b>                                | <b>1,0</b>       | <b>6</b>                                |

Nota: PAS ETC: personal de administración y servicios en equivalencia a tiempo completo. na es no aplica. Extranjeros por nacionalidad.  
Fuente: Estadística de personal de las universidades. Sistema Integrado de Información Universitaria (SIU) e INE para la población

## Tasas, precios públicos y otros ingresos. 47 universidades públicas presenciales, año 2016, curso 2016-2017

|                       | Miles €          | % sobre total | Posición entre las univ. españolas | Por alumno (€) | Posición entre las univ. españolas | Variación respecto a 2015 (%) | Posición entre las univ. españolas | Variación respecto a 2009 (%) | Posición entre las univ. españolas |
|-----------------------|------------------|---------------|------------------------------------|----------------|------------------------------------|-------------------------------|------------------------------------|-------------------------------|------------------------------------|
| <b>Total</b>          | <b>1.947.927</b> | <b>100,0</b>  | <b>--</b>                          | <b>1.988</b>   | <b>--</b>                          | <b>0,0</b>                    | <b>--</b>                          | <b>18,4</b>                   | <b>--</b>                          |
| Alcalá                | 38.039           | 2,0           | 20                                 | 2.582          | 9                                  | -1,9                          | 26                                 | 14,3                          | 22                                 |
| Autónoma de Madrid    | 53.702           | 2,8           | 13                                 | 2.305          | 15                                 | 2,0                           | 17                                 | 29,7                          | 15                                 |
| Carlos III de Madrid  | 41.031           | 2,1           | 19                                 | 2.647          | 7                                  | 7,2                           | 7                                  | 61,9                          | 6                                  |
| Complutense de Madrid | 145.394          | 7,5           | 1                                  | 2.423          | 10                                 | 5,6                           | 11                                 | 56,8                          | 8                                  |
| Politécnica de Madrid | 93.308           | 4,8           | 4                                  | 2.985          | 6                                  | 6,8                           | 8                                  | 9,9                           | 24                                 |
| Rey Juan Carlos       | 66.572           | 3,4           | 8                                  | 1.639          | 29                                 | 1,7                           | 19                                 | 104,9                         | 1                                  |
| <b>Madrid</b>         | <b>438.046</b>   | <b>22,5</b>   | <b>2</b>                           | <b>2.363</b>   | <b>2</b>                           | <b>4,2</b>                    | <b>5</b>                           | <b>41,3</b>                   | <b>2</b>                           |

Nota: Se toma el conjunto de alumnos matriculados en grado y primer y segundo ciclo.

Fuente: Elaboración propia con datos sobre presupuestos liquidados recopilados por la Fundación CYD y datos de la Estadística de estudiantes. Sistema Integrado de Información Universitaria (SIU)

## Transferencias corrientes. 47 universidades públicas presenciales, año 2016, curso 2016-2017

|                       | Miles €          | % sobre total | Posición entre las univ. españolas | Por alumno (€) | Posición entre las univ. españolas | Variación respecto a 2015 (%) | Posición entre las univ. españolas | Variación respecto a 2009 (%) | Posición entre las univ. españolas |
|-----------------------|------------------|---------------|------------------------------------|----------------|------------------------------------|-------------------------------|------------------------------------|-------------------------------|------------------------------------|
| <b>Total</b>          | <b>5.668.941</b> | <b>100,0</b>  | <b>--</b>                          | <b>5.786</b>   | <b>--</b>                          | <b>2,6</b>                    | <b>--</b>                          | <b>-16,7</b>                  | <b>--</b>                          |
| Alcalá                | 93.764           | 1,7           | 28                                 | 6.364          | 21                                 | 6,9                           | 10                                 | -16,0                         | 32                                 |
| Autónoma de Madrid    | 143.315          | 2,5           | 12                                 | 6.152          | 23                                 | -3,4                          | 44                                 | -20,6                         | 37                                 |
| Carlos III de Madrid  | 106.222          | 1,9           | 25                                 | 6.853          | 13                                 | 19,1                          | 1                                  | 1,5                           | 6                                  |
| Complutense de Madrid | 360.745          | 6,4           | 2                                  | 6.012          | 29                                 | 14,1                          | 2                                  | -13,2                         | 28                                 |
| Politécnica de Madrid | 191.472          | 3,4           | 6                                  | 6.125          | 24                                 | -0,8                          | 36                                 | -25,2                         | 41                                 |
| Rey Juan Carlos       | 79.900           | 1,4           | 30                                 | 1.968          | 47                                 | 8,0                           | 7                                  | -8,8                          | 20                                 |
| <b>Madrid</b>         | <b>975.419</b>   | <b>17,2</b>   | <b>1</b>                           | <b>5.261</b>   | <b>14</b>                          | <b>7,4</b>                    | <b>1</b>                           | <b>-15,6</b>                  | <b>13</b>                          |

Nota: Se toma el conjunto de alumnos matriculados en grado y primer y segundo ciclo.

Fuente: Elaboración propia con datos sobre presupuestos liquidados recopilados por la Fundación CYD y datos de la Estadística de estudiantes. Sistema Integrado de Información Universitaria (SIU)

## Transferencias de capital. 47 universidades públicas presenciales, año 2016, curso 2016-2017

|                       | Miles €          | % sobre total | Posición entre las univ. españolas | Por alumno (€) | Posición entre las univ. españolas | Variación respecto a 2015 (%) | Posición entre las univ. españolas | Variación respecto a 2009 (%) | Posición entre las univ. españolas |
|-----------------------|------------------|---------------|------------------------------------|----------------|------------------------------------|-------------------------------|------------------------------------|-------------------------------|------------------------------------|
| <b>Total</b>          | <b>1.342.939</b> | <b>100,0</b>  | <b>--</b>                          | <b>1.371</b>   | <b>--</b>                          | <b>16,4</b>                   | <b>--</b>                          | <b>-15,6</b>                  | <b>--</b>                          |
| Alcalá                | 12.185           | 0,9           | 29                                 | 827            | 26                                 | -19,9                         | 39                                 | -53,0                         | 26                                 |
| Autónoma de Madrid    | 45.680           | 3,4           | 9                                  | 1.961          | 11                                 | 46,3                          | 8                                  | -16,0                         | 14                                 |
| Carlos III de Madrid  | 50.603           | 3,8           | 8                                  | 3.265          | 3                                  | 66,8                          | 7                                  | 21,4                          | 7                                  |
| Complutense de Madrid | 118.292          | 8,8           | 3                                  | 1.971          | 10                                 | 153,8                         | 4                                  | 17,3                          | 8                                  |
| Politécnica de Madrid | 70.476           | 5,2           | 5                                  | 2.255          | 8                                  | 106,2                         | 6                                  | -10,3                         | 13                                 |
| Rey Juan Carlos       | 7.340            | 0,5           | 36                                 | 181            | 45                                 | -2,2                          | 26                                 | -61,0                         | 36                                 |
| <b>Madrid</b>         | <b>304.577</b>   | <b>22,7</b>   | <b>2</b>                           | <b>1.643</b>   | <b>3</b>                           | <b>84,5</b>                   | <b>3</b>                           | <b>-4,9</b>                   | <b>3</b>                           |

Nota: Se toma el conjunto de alumnos matriculados en grado y primer y segundo ciclo.

Fuente: Elaboración propia con datos sobre presupuestos liquidados recopilados por la Fundación CYD y datos de la Estadística de estudiantes. Sistema Integrado de Información Universitaria (SIU)

## Ingresos no financieros. 47 universidades públicas presenciales, año 2016, curso 2016-2017

|                       | Miles €          | % sobre total | Posición entre las univ. españolas | Por alumno (€) | Posición entre las univ. españolas | Variación respecto a 2015 (%) | Posición entre las univ. españolas | Variación respecto a 2009 (%) | Posición entre las univ. españolas |
|-----------------------|------------------|---------------|------------------------------------|----------------|------------------------------------|-------------------------------|------------------------------------|-------------------------------|------------------------------------|
| <b>Total</b>          | <b>9.009.277</b> | <b>100,0</b>  | <b>--</b>                          | <b>9.196</b>   | <b>--</b>                          | <b>3,9</b>                    | <b>--</b>                          | <b>-10,8</b>                  | <b>--</b>                          |
| Alcalá                | 144.331          | 1,6           | 27                                 | 9.796          | 15                                 | 1,6                           | 23                                 | -15,9                         | 41                                 |
| Autónoma de Madrid    | 243.809          | 2,7           | 13                                 | 10.466         | 13                                 | 4,4                           | 15                                 | -12,5                         | 31                                 |
| Carlos III de Madrid  | 198.433          | 2,2           | 16                                 | 12.802         | 3                                  | 24,5                          | 2                                  | 14,3                          | 1                                  |
| Complutense de Madrid | 628.891          | 7,0           | 1                                  | 10.481         | 12                                 | 24,8                          | 1                                  | 2,7                           | 3                                  |
| Politécnica de Madrid | 357.370          | 4,0           | 7                                  | 11.432         | 8                                  | 13,1                          | 6                                  | -15,4                         | 39                                 |
| Rey Juan Carlos       | 158.314          | 1,8           | 22                                 | 3.899          | 47                                 | 6,8                           | 10                                 | 10,3                          | 2                                  |
| <b>Madrid</b>         | <b>1.731.147</b> | <b>19,2</b>   | <b>1</b>                           | <b>9.338</b>   | <b>10</b>                          | <b>15,2</b>                   | <b>1</b>                           | <b>-3,9</b>                   | <b>1</b>                           |

Nota: Se toma el conjunto de alumnos matriculados en grado y primer y segundo ciclo.

Fuente: Elaboración propia con datos sobre presupuestos liquidados recopilados por la Fundación CYD y datos de la Estadística de estudiantes. Sistema Integrado de Información Universitaria (SIU)

**Gastos de personal. 47 universidades públicas presenciales, año 2016, curso 2016-2017**

|                       | Miles €          | % sobre total | Posición entre las univ. españolas | Por ocupado a tiempo completo (€) | Posición entre las univ. españolas | Variación respecto a 2015 (%) | Posición entre las univ. españolas | Variación respecto a 2009 (%) | Posición entre las univ. españolas |
|-----------------------|------------------|---------------|------------------------------------|-----------------------------------|------------------------------------|-------------------------------|------------------------------------|-------------------------------|------------------------------------|
| <b>Total</b>          | <b>5.804.604</b> | <b>100,0</b>  | <b>--</b>                          | <b>47.990</b>                     | <b>--</b>                          | <b>1,8</b>                    | <b>--</b>                          | <b>-0,5</b>                   | <b>--</b>                          |
| Alcalá                | 84.482           | 1,5           | 29                                 | 45.413                            | 36                                 | 1,7                           | 33                                 | -5,3                          | 40                                 |
| Autónoma de Madrid    | 148.129          | 2,6           | 13                                 | 47.300                            | 27                                 | -0,3                          | 42                                 | -1,9                          | 36                                 |
| Carlos III de Madrid  | 97.426           | 1,7           | 24                                 | 55.205                            | 3                                  | 2,4                           | 21                                 | 4,7                           | 15                                 |
| Complutense de Madrid | 363.631          | 6,3           | 1                                  | 47.352                            | 25                                 | -0,8                          | 43                                 | -13,9                         | 46                                 |
| Politécnica de Madrid | 200.290          | 3,5           | 8                                  | 47.386                            | 24                                 | -1,8                          | 46                                 | -15,8                         | 47                                 |
| Rey Juan Carlos       | 79.687           | 1,4           | 30                                 | 36.569                            | 47                                 | 1,9                           | 30                                 | 1,2                           | 25                                 |
| <b>Madrid</b>         | <b>973.646</b>   | <b>16,8</b>   | <b>2</b>                           | <b>46.716</b>                     | <b>8</b>                           | <b>-0,2</b>                   | <b>15</b>                          | <b>-9,2</b>                   | <b>17</b>                          |

Nota: Ocupado a tiempo completo se refiere a la suma del personal docente e investigador y del personal de administración y servicios en equivalencia a tiempo completo.

Fuente: Elaboración propia con datos sobre presupuestos liquidados recopilados por la Fundación CYD y datos de la Estadística de personal de las universidades. Sistema Integrado de Información Universitaria (SIU)

**Gastos corrientes en bienes y servicios. 47 universidades públicas presenciales, año 2016, curso 2016-2017**

|                       | Miles €          | % sobre total | Posición entre las univ. españolas | Por alumno (€) | Posición entre las univ. españolas | Variación respecto a 2015 (%) | Posición entre las univ. españolas | Variación respecto a 2009 (%) | Posición entre las univ. españolas |
|-----------------------|------------------|---------------|------------------------------------|----------------|------------------------------------|-------------------------------|------------------------------------|-------------------------------|------------------------------------|
| <b>Total</b>          | <b>1.204.904</b> | <b>100,0</b>  | <b>--</b>                          | <b>1.230</b>   | <b>--</b>                          | <b>1,4</b>                    | <b>--</b>                          | <b>-10,8</b>                  | <b>--</b>                          |
| Alcalá                | 23.391           | 1,9           | 24                                 | 1.588          | 9                                  | 1,4                           | 24                                 | -15,9                         | 32                                 |
| Autónoma de Madrid    | 33.101           | 2,7           | 12                                 | 1.421          | 18                                 | -1,2                          | 36                                 | -1,4                          | 15                                 |
| Carlos III de Madrid  | 24.436           | 2,0           | 22                                 | 1.577          | 10                                 | 1,1                           | 27                                 | -14,9                         | 29                                 |
| Complutense de Madrid | 57.993           | 4,8           | 3                                  | 967            | 40                                 | 0,9                           | 28                                 | -22,4                         | 40                                 |
| Politécnica de Madrid | 35.796           | 3,0           | 10                                 | 1.145          | 30                                 | 6,7                           | 11                                 | -12,6                         | 26                                 |
| Rey Juan Carlos       | 23.803           | 2,0           | 23                                 | 586            | 47                                 | 4,9                           | 14                                 | 3,1                           | 7                                  |
| <b>Madrid</b>         | <b>198.520</b>   | <b>16,5</b>   | <b>3</b>                           | <b>1.071</b>   | <b>12</b>                          | <b>2,1</b>                    | <b>7</b>                           | <b>-13,2</b>                  | <b>10</b>                          |

Nota: Se toma el conjunto de alumnos matriculados en grado y primer y segundo ciclo.

Fuente: Elaboración propia con datos sobre presupuestos liquidados recopilados por la Fundación CYD y datos de la Estadística de estudiantes. Sistema Integrado de Información Universitaria (SIU)

### Inversiones reales. 47 universidades públicas presenciales, año 2016, curso 2016-2017

|                       | Miles €          | % sobre total | Posición entre las univ. españolas | Por alumno (€) | Posición entre las univ. españolas | Variación respecto a 2015 (%) | Posición entre las univ. españolas | Variación respecto a 2009 (%) | Posición entre las univ. españolas |
|-----------------------|------------------|---------------|------------------------------------|----------------|------------------------------------|-------------------------------|------------------------------------|-------------------------------|------------------------------------|
| <b>Total</b>          | <b>1.210.274</b> | <b>100,0</b>  | <b>--</b>                          | <b>1.235</b>   | <b>--</b>                          | <b>-14,8</b>                  | <b>--</b>                          | <b>-42,1</b>                  | <b>--</b>                          |
| Alcalá                | 24.148           | 2,0           | 21                                 | 1.639          | 11                                 | -5,2                          | 17                                 | -22,0                         | 7                                  |
| Autónoma de Madrid    | 38.940           | 3,2           | 10                                 | 1.672          | 10                                 | 8,1                           | 12                                 | -37,3                         | 20                                 |
| Carlos III de Madrid  | 26.450           | 2,2           | 17                                 | 1.706          | 8                                  | -6,9                          | 19                                 | -13,4                         | 3                                  |
| Complutense de Madrid | 64.076           | 5,3           | 4                                  | 1.068          | 27                                 | -3,4                          | 16                                 | 22,3                          | 1                                  |
| Politécnica de Madrid | 75.092           | 6,2           | 2                                  | 2.402          | 3                                  | 12,8                          | 9                                  | -29,1                         | 11                                 |
| Rey Juan Carlos       | 25.879           | 2,1           | 19                                 | 637            | 44                                 | 66,2                          | 2                                  | -1,1                          | 2                                  |
| <b>Madrid</b>         | <b>254.585</b>   | <b>21,0</b>   | <b>1</b>                           | <b>1.373</b>   | <b>7</b>                           | <b>6,8</b>                    | <b>2</b>                           | <b>-17,4</b>                  | <b>2</b>                           |

Nota: Se toma el conjunto de alumnos matriculados en grado y primer y segundo ciclo.

Fuente: Elaboración propia con datos sobre presupuestos liquidados recopilados por la Fundación CYD y datos de la Estadística de estudiantes. Sistema Integrado de Información Universitaria (SIU)

### Gastos no financieros. 47 universidades públicas presenciales, año 2016, curso 2016-2017

|                       | Miles €          | % sobre total | Posición entre las univ. españolas | Por alumno (€) | Posición entre las univ. españolas | Variación respecto a 2015 (%) | Posición entre las univ. españolas | Variación respecto a 2009 (%) | Posición entre las univ. españolas |
|-----------------------|------------------|---------------|------------------------------------|----------------|------------------------------------|-------------------------------|------------------------------------|-------------------------------|------------------------------------|
| <b>Total</b>          | <b>8.565.054</b> | <b>100,0</b>  | <b>--</b>                          | <b>8.743</b>   | <b>--</b>                          | <b>-0,6</b>                   | <b>--</b>                          | <b>-11,6</b>                  | <b>--</b>                          |
| Alcalá                | 136.155          | 1,6           | 26                                 | 9.242          | 17                                 | -0,1                          | 25                                 | -13,5                         | 34                                 |
| Autónoma de Madrid    | 237.023          | 2,8           | 12                                 | 10.175         | 11                                 | 3,0                           | 12                                 | -12,5                         | 32                                 |
| Carlos III de Madrid  | 160.555          | 1,9           | 21                                 | 10.358         | 10                                 | 4,8                           | 6                                  | -0,5                          | 4                                  |
| Complutense de Madrid | 500.488          | 5,8           | 1                                  | 8.341          | 30                                 | -0,7                          | 27                                 | -18,2                         | 44                                 |
| Politécnica de Madrid | 324.595          | 3,8           | 7                                  | 10.384         | 9                                  | 3,9                           | 7                                  | -18,1                         | 43                                 |
| Rey Juan Carlos       | 135.028          | 1,6           | 27                                 | 3.325          | 47                                 | 10,0                          | 2                                  | 0,6                           | 2                                  |
| <b>Madrid</b>         | <b>1.493.846</b> | <b>17,4</b>   | <b>2</b>                           | <b>8.058</b>   | <b>13</b>                          | <b>2,4</b>                    | <b>4</b>                           | <b>-13,7</b>                  | <b>11</b>                          |

Nota: Se toma el conjunto de alumnos matriculados en grado y primer y segundo ciclo.

Fuente: Elaboración propia con datos sobre presupuestos liquidados recopilados por la Fundación CYD y datos de la Estadística de estudiantes. Sistema Integrado de Información Universitaria (SIU)

Relación entre ingresos y gastos. 47 universidades públicas presenciales, año 2016, curso 2016-2017

|                       | Saldo presupuestario (%) | Posición entre las univ. españolas | Capacidad/necesidad de financiación (%) | Posición entre las univ. españolas | Tasa de ahorro bruto (%) | Posición entre las univ. españolas |
|-----------------------|--------------------------|------------------------------------|---|------------------------------------|--------------------------|------------------------------------|
| <b>Total</b>          | <b>4,86</b>              | <b>--</b>                          | <b>4,93</b>                             | <b>--</b>                          | <b>4,61</b>              | <b>--</b>                          |
| Alcalá                | 5,66                     | 12                                 | 5,66                                    | 15                                 | 15,26                    | 6                                  |
| Autónoma de Madrid    | 2,06                     | 30                                 | 2,78                                    | 28                                 | 1,29                     | 39                                 |
| Carlos III de Madrid  | 18,23                    | 2                                  | 19,09                                   | 2                                  | 13,92                    | 10                                 |
| Complutense de Madrid | 19,27                    | 1                                  | 20,42                                   | 1                                  | 14,73                    | 7                                  |
| Politécnica de Madrid | 7,86                     | 9                                  | 9,17                                    | 7                                  | 13,11                    | 11                                 |
| Rey Juan Carlos       | 14,59                    | 3                                  | 14,71                                   | 4                                  | 27,70                    | 1                                  |
| <b>Madrid</b>         | <b>12,82</b>             | <b>1</b>                           | <b>13,71</b>                            | <b>1</b>                           | <b>13,88</b>             | <b>3</b>                           |

Nota: El saldo presupuestario se define como la diferencia entre los ingresos totales y los gastos totales liquidados en proporción de los ingresos totales. La capacidad (positiva) / necesidad (negativa) de financiación se define como la diferencia entre los ingresos no financieros y los gastos no financieros liquidados en proporción de los ingresos no financieros. La tasa de ahorro bruto se define como la diferencia entre los ingresos corrientes y los gastos corrientes liquidados en proporción de los ingresos corrientes.

Fuente: Elaboración propia con datos sobre presupuestos liquidados recopilados por la Fundación CYD

## 2. Graduados universitarios y mercado de trabajo

### Egresados. Estudios de grado. Total y por género, edad y nacionalidad. Curso 2016-2017

|                       | Total          | % sobre total | Posición entre las univ. (79) españolas | Ratio egresados/población 2016 (miles) | Posición entre las univ. (73) españolas | % de mujeres | Posición entre las univ. (79) españolas | % de menos de 25 años | Posición entre las univ. (79) españolas | % de alumnos de nacionalidad extranjera | Posición entre las univ. (79) españolas |
|-----------------------|----------------|---------------|---|--|---|--------------|---|-----------------------|---|---|---|
| <b>Total</b>          | <b>198.568</b> | <b>100,0</b>  | --                                      | <b>4,27</b>                            | --                                      | <b>58,4</b>  | --                                      | <b>65,9</b>           | --                                      | <b>3,5</b>                              | --                                      |
| <b>U. públicas</b>    | <b>168.262</b> | <b>84,7</b>   | --                                      | <b>3,61</b>                            | --                                      | <b>58,0</b>  | --                                      | <b>68,5</b>           | --                                      | <b>3,0</b>                              | --                                      |
| <b>U. privadas</b>    | <b>30.306</b>  | <b>15,3</b>   | --                                      | <b>0,65</b>                            | --                                      | <b>60,3</b>  | --                                      | <b>51,0</b>           | --                                      | <b>6,3</b>                              | --                                      |
| Alcalá                | 2.525          | 1,3           | 29                                      | 0,39                                   | 57                                      | 60,0         | 38                                      | 70,1                  | 34                                      | 5,2                                     | 15                                      |
| Alfonso X El Sabio    | 1.037          | 0,5           | 60                                      | 0,16                                   | 64                                      | 47,9         | 68                                      | 55,3                  | 64                                      | 25,7                                    | 3                                       |
| Antonio de Nebrija    | 727            | 0,4           | 65                                      | 0,11                                   | 67                                      | 48,6         | 67                                      | 32,5                  | 71                                      | 34,5                                    | 2                                       |
| Autónoma de Madrid    | 4.352          | 2,2           | 14                                      | 0,67                                   | 49                                      | 63,5         | 13                                      | 83,7                  | 6                                       | 3,4                                     | 26                                      |
| Camilo José Cela      | 2.772          | 1,4           | 26                                      | 0,43                                   | 54                                      | 74,5         | 3                                       | 27,6                  | 72                                      | 1,3                                     | 59                                      |
| Carlos III de Madrid  | 2.744          | 1,4           | 28                                      | 0,42                                   | 55                                      | 41,5         | 75                                      | 78,9                  | 14                                      | 2,8                                     | 33                                      |
| Complutense de Madrid | 10.783         | 5,4           | 1                                       | 1,66                                   | 37                                      | 66,6         | 7                                       | 75,6                  | 19                                      | 5,0                                     | 16                                      |
| Europea de Madrid     | 1.938          | 1,0           | 40                                      | 0,30                                   | 60                                      | 42,9         | 72                                      | 45,6                  | 68                                      | 21,6                                    | 4                                       |
| Francisco de Vitoria  | 815            | 0,4           | 64                                      | 0,13                                   | 66                                      | 64,0         | 11                                      | 80,7                  | 11                                      | 1,0                                     | 65                                      |
| Politécnica de Madrid | 5.529          | 2,8           | 9                                       | 0,85                                   | 47                                      | 33,5         | 77                                      | 53,7                  | 65                                      | 2,1                                     | 41                                      |
| Pontificia Comillas   | 1.154          | 0,6           | 57-58                                   | 0,18                                   | 63                                      | 59,6         | 40                                      | 91,2                  | 4                                       | 7,3                                     | 12                                      |
| Rey Juan Carlos       | 5.617          | 2,8           | 8                                       | 0,86                                   | 46                                      | 60,4         | 36                                      | 63,6                  | 56                                      | 9,9                                     | 10                                      |
| San Pablo-CEU         | 1.188          | 0,6           | 55                                      | 0,18                                   | 62                                      | 59,3         | 43                                      | 74,3                  | 26                                      | 1,4                                     | 55                                      |
| <b>Madrid</b>         | <b>41.181</b>  | <b>20,7</b>   | <b>1</b>                                | <b>6,33</b>                            | <b>1</b>                                | <b>57,1</b>  | <b>13</b>                               | <b>66,4</b>           | <b>14</b>                               | <b>6,4</b>                              | <b>1</b>                                |

Fuente: Estadística de estudiantes. Sistema Integrado de Información Universitaria (SIIU) e INE para la población

**Egresados. Estudios de máster oficial. Total y por género, edad y nacionalidad.  
Curso 2016-2017**

|                       | Total         | % sobre total | Posición entre las univ. (81) españolas | Ratio egresados/población 2016 (miles) | Posición entre las univ. (73) españolas | % de mujeres | Posición entre las univ. (81) españolas | % de menos de 25 años | Posición entre las univ. (81) españolas | % de alumnos de nacionalidad extranjera | Posición entre las univ. (81) españolas | De los cuales, % de América Latina y el Caribe | Posición entre las univ. (81) españolas |
|-----------------------|---------------|---------------|---|--|---|--------------|---|-----------------------|---|---|---|--|---|
| <b>Total</b>          | <b>99.413</b> | <b>100,0</b>  | --                                      | <b>2,14</b>                            | --                                      | <b>57,0</b>  | --                                      | <b>37,6</b>           | --                                      | <b>20,3</b>                             | --                                      | <b>60,2</b>                                    | --                                      |
| <b>U. públicas</b>    | <b>64.325</b> | <b>64,7</b>   | --                                      | <b>1,38</b>                            | --                                      | <b>57,1</b>  | --                                      | <b>45,1</b>           | --                                      | <b>18,8</b>                             | --                                      | <b>59,1</b>                                    | --                                      |
| <b>U. privadas</b>    | <b>35.088</b> | <b>35,3</b>   | --                                      | <b>0,75</b>                            | --                                      | <b>56,8</b>  | --                                      | <b>23,9</b>           | --                                      | <b>23,0</b>                             | --                                      | <b>61,8</b>                                    | --                                      |
| Alcalá                | 1.388         | 1,4           | 28                                      | 0,21                                   | 59                                      | 59,1         | 34                                      | 49,2                  | 21                                      | 22,0                                    | 23                                      | 36,1   | 67                                      |
| Alfonso X El Sabio    | 534           | 0,5           | 63                                      | 0,08                                   | 67                                      | 50,0         | 66                                      | 16,9                  | 72                                      | 5,1                                     | 68                                      | 33,3   | 70                                      |
| Antonio de Nebrija    | 1.202         | 1,2           | 32                                      | 0,18                                   | 60                                      | 57,2         | 42                                      | 20,4                  | 69                                      | 32,9                                    | 11                                      | 61,0   | 34                                      |
| Autónoma de Madrid    | 1.982         | 2,0           | 13                                      | 0,30                                   | 52                                      | 61,1         | 26                                      | 57,4                  | 5                                       | 22,4                                    | 22                                      | 70,7   | 20                                      |
| Camilo José Cela      | 1.690         | 1,7           | 21                                      | 0,26                                   | 55                                      | 63,2         | 12                                      | 19,9                  | 70                                      | 7,5                                     | 50                                      | 83,3   | 7                                       |
| Carlos III de Madrid  | 1.662         | 1,7           | 23                                      | 0,26                                   | 57                                      | 44,6         | 68                                      | 57,4                  | 6                                       | 32,2                                    | 14                                      | 40,0   | 57-58                                   |
| Complutense de Madrid | 3.851         | 3,9           | 2                                       | 0,59                                   | 38                                      | 60,1         | 31                                      | 53,8                  | 10                                      | 19,1                                    | 26                                      | 48,8   | 47                                      |
| Europea de Madrid     | 1.152         | 1,2           | 34                                      | 0,18                                   | 61                                      | 44,5         | 69                                      | 32,7                  | 58                                      | 26,4                                    | 19                                      | 72,0   | 18                                      |
| Francisco de Vitoria  | 1.668         | 1,7           | 22                                      | 0,26                                   | 56                                      | 53,6         | 55                                      | 10,3                  | 80                                      | 11,8                                    | 37                                      | 79,1   | 11                                      |
| Politécnica de Madrid | 1.909         | 1,9           | 15                                      | 0,29                                   | 54                                      | 37,2         | 78                                      | 58,8                  | 4                                       | 18,2                                    | 28                                      | 76,9   | 15                                      |
| Pontificia Comillas   | 1.011         | 1,0           | 39                                      | 0,16                                   | 63                                      | 50,1         | 65                                      | 58,9                  | 3                                       | 10,9                                    | 40                                      | 30,9   | 71                                      |
| Rey Juan Carlos       | 3.370         | 3,4           | 4                                       | 0,52                                   | 43                                      | 61,2         | 25                                      | 25,6                  | 61                                      | 52,7                                    | 2                                       | 77,1   | 14                                      |
| San Pablo-CEU         | 1.084         | 1,1           | 38                                      | 0,17                                   | 62                                      | 58,8         | 36                                      | 38,3                  | 48                                      | 6,5                                     | 57                                      | 51,4   | 42                                      |
| <b>Madrid</b>         | <b>22.503</b> | <b>22,6</b>   | <b>1</b>                                | <b>3,46</b>                            | <b>1</b>                                | <b>55,3</b>  | <b>10</b>                               | <b>40,3</b>           | <b>12</b>                               | <b>23,9</b>                             | <b>4</b>                                | <b>63,9</b>                                    | <b>3</b>                                |

Fuente: Estadística de estudiantes. Sistema Integrado de Información Universitaria (SIU) e INE para la población

### Porcentaje de egresados de grado y máster oficial en campos STEM (*science, technology, engineering and mathematics*). Curso 2016-2017

|                       | Ciencias, matemáticas y estadística | Posición entre las univ. (82) españolas | Informática y tecnologías de la información y comunicación | Posición entre las univ. (82) españolas | Ingeniería, industria y construcción | Posición entre las univ. (82) españolas | Total áreas STEM | Posición entre las univ. (82) españolas | Total egresados en áreas STEM / población 20-34 años (1.000) | Posición entre las univ. (74) españolas |
|-----------------------|-------------------------------------|---|--|---|--------------------------------------|---|------------------|---|--|---|
| <b>Total</b>          | <b>5,6</b>                          | --                                      | <b>2,3</b>   | --                                      | <b>13,5</b>                          | --                                      | <b>21,4</b>      | --                                      | <b>8,15</b>  | --                                      |
| <b>U. públicas</b>    | <b>7,0</b>                          | --                                      | <b>2,5</b>   | --                                      | <b>15,7</b>                          | --                                      | <b>25,1</b>      | --                                      | <b>7,46</b>  | --                                      |
| <b>U. privadas</b>    | <b>0,8</b>                          | --                                      | <b>1,8</b>   | --                                      | <b>5,6</b>                           | --                                      | <b>8,2</b>       | --                                      | <b>0,69</b>  | --                                      |
| Alcalá                | 12,1                                | 4                                       | 3,9  | 10                                      | 13,6                                 | 27                                      | 29,6             | 16                                      | 1,04   | 49                                      |
| Alfonso X El Sabio    | 0,0                                 | 62-82                                   | 1,3  | 50                                      | 15,0                                 | 23                                      | 16,4             | 43                                      | 0,23   | 60                                      |
| Antonio de Nebrija    | 0,0                                 | 62-82                                   | 0,1  | 66                                      | 5,0                                  | 51                                      | 5,1              | 68                                      | 0,09   | 67                                      |
| Autónoma de Madrid    | 17,3                                | 1                                       | 1,7  | 42                                      | 4,2                                  | 56                                      | 23,2             | 21                                      | 1,32   | 46                                      |
| Camilo José Cela      | 0,0                                 | 62-82                                   | 0,2  | 65                                      | 2,6                                  | 66                                      | 2,8              | 76                                      | 0,11   | 65                                      |
| Carlos III de Madrid  | 0,9                                 | 56                                      | 6,9  | 4                                       | 27,7                                 | 8                                       | 35,5             | 7                                       | 1,41   | 45                                      |
| Complutense de Madrid | 10,8                                | 5                                       | 1,1  | 53                                      | 1,5                                  | 71                                      | 13,4             | 49                                      | 1,76   | 42                                      |
| Europea de Madrid     | 1,0                                 | 55                                      | 1,9  | 36                                      | 17,8                                 | 21                                      | 20,6             | 28                                      | 0,57   | 54                                      |
| Francisco de Vitoria  | 1,8                                 | 49                                      | 0,7  | 61                                      | 0,6                                  | 77                                      | 3,1              | 75                                      | 0,07   | 68                                      |
| Politécnica de Madrid | 2,1                                 | 47                                      | 8,7  | 3                                       | 76,6                                 | 1                                       | 87,3             | 1                                       | 5,84   | 15                                      |
| Pontificia Comillas   | 0,0                                 | 62-82                                   | 0,0  | 68-82                                   | 18,8                                 | 19                                      | 18,8             | 37                                      | 0,37   | 56                                      |
| Rey Juan Carlos       | 1,4                                 | 53                                      | 2,2  | 25                                      | 5,4                                  | 49                                      | 9,1              | 58                                      | 0,74   | 51                                      |
| San Pablo-CEU         | 0,7                                 | 59                                      | 0,0  | 67                                      | 9,5                                  | 37                                      | 10,2             | 56                                      | 0,21   | 61                                      |
| <b>Madrid</b>         | <b>5,6</b>                          | <b>8</b>                                | <b>2,6</b>   | <b>5</b>                                | <b>15,8</b>                          | <b>8</b>                                | <b>24,0</b>      | <b>8</b>                                | <b>13,76</b>   | <b>1</b>                                |

Fuente: Elaboración propia a partir de la Estadística de estudiantes. Sistema Integrado de Información Universitaria (SIIU) e INE para la población de 20 a 34 años

## Tesis doctorales aprobadas y características de género, edad y nacionalidad de los doctores, año 2016

|                       | Total         | % sobre total | Posición entre las univ. (73) españolas | Ratio tesis/población 2016 (miles) | Posición entre las univ. (68) españolas | % de mujeres | Posición entre las univ. (73) españolas | % de menos de 35 años | Posición entre las univ. (70) españolas | % de nacionalidad extranjera | Posición entre las univ. (70) españolas | De los cuales, % de América Latina y el Caribe | Posición entre las univ. (66) españolas |
|-----------------------|---------------|---------------|---|------------------------------------|---|--------------|---|-----------------------|---|------------------------------|---|--|---|
| <b>Total</b>          | <b>20.049</b> | <b>100,0</b>  | --                                      | <b>0,431</b>                       | --                                      | <b>50,4</b>  | --                                      | <b>28,1</b>           | --                                      | <b>18,9</b>                  | --                                      | <b>60,8</b>                                    | --                                      |
| <b>U. públicas</b>    | <b>18.757</b> | <b>93,6</b>   | --                                      | <b>0,403</b>                       | --                                      | <b>50,8</b>  | --                                      | <b>28,1</b>           | --                                      | <b>18,4</b>                  | --                                      | <b>60,0</b>                                    | --                                      |
| <b>U. privadas</b>    | <b>1.292</b>  | <b>6,4</b>    | --                                      | <b>0,028</b>                       | --                                      | <b>44,7</b>  | --                                      | <b>28,2</b>           | --                                      | <b>26,8</b>                  | --                                      | <b>68,8</b>                                    | --                                      |
| Alcalá                | 162           | 0,8           | 36                                      | 0,025                              | 54                                      | 52,5         | 26                                      | nd                    | --                                      | nd                           | --                                      | nd   | --                                      |
| Alfonso X El Sabio    | 61            | 0,3           | 53                                      | 0,009                              | 62                                      | 29,5         | 69                                      | 27,9                  | 39                                      | 13,1                         | 50                                      | 100,0  | 1-6                                     |
| Antonio de Nebrija    | 45            | 0,2           | 59                                      | 0,007                              | 64                                      | 60,0         | 2                                       | 8,9                   | 65                                      | 64,4                         | 3                                       | 86,2   | 11                                      |
| Autónoma de Madrid    | 655           | 3,3           | 8                                       | 0,101                              | 42                                      | 54,2         | 15-16                                   | 56,2                  | 6                                       | 23,5                         | 27                                      | 51,9   | 49                                      |
| Camilo José Cela      | 23            | 0,1           | 64                                      | 0,004                              | 66                                      | 52,2         | 30                                      | 26,1                  | 47                                      | 13,0                         | 52                                      | 100,0  | 1-6                                     |
| Carlos III de Madrid  | 226           | 1,1           | 29                                      | 0,035                              | 51                                      | 38,5         | 61                                      | 54,0                  | 9                                       | 45,1                         | 11                                      | 65,7   | 34                                      |
| Complutense de Madrid | 2.046         | 10,2          | 1                                       | 0,314                              | 16                                      | 55,0         | 12                                      | nd                    | --                                      | nd                           | --                                      | nd   | --                                      |
| Europea de Madrid     | 67            | 0,3           | 52                                      | 0,010                              | 61                                      | 38,8         | 60                                      | 23,9                  | 53                                      | 19,4                         | 38                                      | 46,2   | 53-54                                   |
| Francisco de Vitoria  | 10            | 0,0           | 71                                      | 0,002                              | 68                                      | 40,0         | 58                                      | 0,0                   | 69-70                                   | 10,0                         | 59                                      | 100,0  | 1-6                                     |
| Politécnica de Madrid | 718           | 3,6           | 6                                       | 0,110                              | 41                                      | 36,8         | 63                                      | 26,2                  | 46                                      | 23,0                         | 30                                      | 63,0   | 38                                      |
| Pontificia Comillas   | 82            | 0,4           | 50                                      | 0,013                              | 59                                      | 36,6         | 64                                      | 22,0                  | 55                                      | 25,6                         | 23                                      | 38,1   | 60                                      |
| Rey Juan Carlos       | 206           | 1,0           | 34                                      | 0,032                              | 53                                      | 50,0         | 35-38                                   | 25,2                  | 49                                      | 19,4                         | 37                                      | 67,5   | 27                                      |
| San Pablo-CEU         | 104           | 0,5           | 46-47                                   | 0,016                              | 58                                      | 33,7         | 65                                      | 10,6                  | 64                                      | 46,2                         | 8                                       | 87,5   | 10                                      |
| <b>Madrid</b>         | <b>4.405</b>  | <b>22,0</b>   | <b>1</b>                                | <b>0,677</b>                       | <b>1</b>                                | <b>49,3</b>  | <b>11</b>                               | <b>18,2</b>           | <b>17</b>                               | <b>13,3</b>                  | <b>11</b>                               | <b>63,5</b>                                    | <b>12</b>                               |

Nota: nd es no disponible.

Fuente: Estadística de tesis doctorales. Sistema Integrado de Información Universitaria (SIU) e INE para la población

## Indicadores de desempeño académico, egresados curso 2015-2016

| AMBOS SEXOS           | Tasa de idoneidad, grados de cuatro años (%) | Posición entre las univ. (74) españolas | Tasa de graduación, grados de cuatro años (%) | Posición entre las univ. (74) españolas | Tasa de idoneidad, másteres oficiales de un año (%) | Posición entre las univ. (76) españolas | Tasa de graduación, másteres oficiales de un año (%) | Posición entre las univ. (78) españolas |
|-----------------------|--|---|---|---|---|---|--|---|
| <b>Total</b>          | <b>34,9</b>                                  | --                                      | <b>47,0</b>                                   | --                                      | <b>72,7</b>   | --                                      | <b>83,0</b>  | --                                      |
| <b>U. públicas</b>    | <b>33,6</b>                                  | --                                      | <b>45,6</b>                                   | --                                      | <b>73,3</b>   | --                                      | <b>85,2</b>  | --                                      |
| <b>U. privadas</b>    | <b>49,5</b>                                  | --                                      | <b>61,7</b>                                   | --                                      | <b>71,5</b>   | --                                      | <b>78,5</b>  | --                                      |
| Alcalá                | 44,4   | 22                                      | 56,0  | 24                                      | 78,4  | 35                                      | 90,5   | 20                                      |
| Alfonso X El Sabio    | 60,8   | 5                                       | 53,2  | 31                                      | 75,8  | 44                                      | 87,1   | 38                                      |
| Antonio de Nebrija    | 49,9   | 15                                      | 55,1  | 27                                      | 40,8  | 70                                      | 56,8   | 77                                      |
| Autónoma de Madrid    | 45,8   | 20                                      | 61,5  | 14                                      | 80,6  | 26                                      | 87,5   | 31                                      |
| Camilo José Cela      | 40,5   | 29                                      | 48,3  | 42                                      | 66,4  | 57                                      | 44,2   | 78                                      |
| Carlos III de Madrid  | 33,9   | 43                                      | 52,4  | 37                                      | 79,3  | 33                                      | 83,3   | 47                                      |
| Complutense de Madrid | 38,7   | 33                                      | 53,2  | 34                                      | 82,5  | 20                                      | 88,8   | 24                                      |
| Europea de Madrid     | 35,2   | 40                                      | 57,2  | 21                                      | 57,8  | 66                                      | 59,6   | 75                                      |
| Francisco de Vitoria  | 50,6   | 14                                      | 64,9  | 11                                      | 95,3  | 3                                       | 96,8   | 2                                       |
| Politécnica de Madrid | 14,9   | 70                                      | 28,5  | 71                                      | 67,1  | 55                                      | 77,8   | 62                                      |
| Pontificia Comillas   | 63,4   | 3                                       | 76,6  | 5                                       | 75,9  | 43                                      | 93,7   | 10                                      |
| Rey Juan Carlos       | 25,0   | 64                                      | 40,8  | 57                                      | 32,9  | 73                                      | 80,8   | 55                                      |
| San Pablo-CEU         | 40,8   | 27                                      | 53,2  | 32                                      | 73,1  | 47                                      | 78,7   | 59                                      |
| <b>Madrid</b>         | <b>36,0</b>                                  | <b>7</b>                                | <b>50,6</b>                                   | <b>7</b>                                | <b>68,6</b>   | <b>14</b>                               | <b>77,2</b>  | <b>17</b>                               |

Nota: La tasa de idoneidad es el porcentaje de estudiantes que finalizan la titulación en el tiempo teórico previsto. Se consideran grados de cuatro años (cohorte de entrada 2012-2013) y másteres oficiales de uno (cohorte de entrada 2015-2016), los mayoritarios. La tasa de graduación se refiere al porcentaje de estudiantes que finalizan la titulación en el tiempo teórico previsto más un curso más como máximo (cohorte de entrada 2011-2012 para estudios de grado y 2014-2015 para másteres).

Fuente: Anuario de indicadores universitarios. Sistema Integrado de Información Universitaria (SIIU)

Las universidades españolas. Una perspectiva autonómica. 2018

| HOMBRES               | Tasa de idoneidad, grados de cuatro años (%) | Posición entre las univ. (73) españolas | Tasa de graduación, grados de cuatro años (%) | Posición entre las univ. (73) españolas | Tasa de idoneidad, másteres oficiales de un año (%) | Posición entre las univ. (76) españolas | Tasa de graduación, másteres oficiales de un año (%) | Posición entre las univ. (78) españolas |
|-----------------------|--|---|---|---|---|---|--|---|
| <b>Total</b>          | <b>25,0</b>                                  | --                                      | <b>37,1</b>                                   | --                                      | <b>70,2</b>   | --                                      | <b>80,8</b>  | --                                      |
| <b>U. públicas</b>    | <b>23,6</b>                                  | --                                      | <b>35,6</b>                                   | --                                      | <b>71,5</b>   | --                                      | <b>83,2</b>  | --                                      |
| <b>U. privadas</b>    | <b>41,3</b>                                  | --                                      | <b>54,0</b>                                   | --                                      | <b>67,5</b>   | --                                      | <b>76,2</b>  | --                                      |
| Alcalá                | 30,7   | 24                                      | 41,6  | 32                                      | 70,8  | 43                                      | 87,6   | 24                                      |
| Alfonso X El Sabio    | 54,8   | 3                                       | 43,8  | 27                                      | 69,8  | 45                                      | 86,2   | 34                                      |
| Antonio de Nebrija    | 26,1   | 40                                      | 36,0  | 43                                      | 41,1  | 72                                      | 53,7   | 77                                      |
| Autónoma de Madrid    | 32,8   | 21                                      | 51,9  | 15                                      | 78,0  | 30                                      | 86,5   | 31                                      |
| Camilo José Cela      | 39,7   | 14                                      | 40,2  | 35                                      | 59,5  | 63                                      | 42,6   | 78                                      |
| Carlos III de Madrid  | 26,2   | 38                                      | 45,3  | 24                                      | 80,6  | 25                                      | 79,4   | 51                                      |
| Complutense de Madrid | 29,2   | 28                                      | 43,7  | 29                                      | 79,3  | 27                                      | 86,9   | 29                                      |
| Europea de Madrid     | 29,8   | 26                                      | 49,2  | 17                                      | 53,1  | 66                                      | 55,3   | 75                                      |
| Francisco de Vitoria  | 41,3   | 12                                      | 53,1  | 12                                      | 93,8  | 3                                       | 97,4   | 2                                       |
| Politécnica de Madrid | 14,7   | 69                                      | 26,7  | 68                                      | 63,0  | 57                                      | 75,8   | 61                                      |
| Pontificia Comillas   | 52,0   | 4                                       | 69,5  | 4                                       | 74,9  | 37                                      | 93,4   | 4                                       |
| Rey Juan Carlos       | 18,0   | 63                                      | 32,6  | 52                                      | 43,0  | 71                                      | 77,9   | 55                                      |
| San Pablo-CEU         | 31,7   | 22                                      | 41,6  | 31                                      | 59,7  | 62                                      | 73,4   | 64                                      |
| <b>Madrid</b>         | <b>26,5</b>                                  | <b>7</b>                                | <b>40,8</b>                                   | <b>7</b>                                | <b>66,8</b>   | <b>13</b>                               | <b>75,0</b>  | <b>16</b>                               |

| MUJERES               | Tasa de idoneidad, grados de cuatro años (%) | Posición entre las univ. (74) españolas | Tasa de graduación, grados de cuatro años (%) | Posición entre las univ. (74) españolas | Tasa de idoneidad, másteres oficiales de un año (%) | Posición entre las univ. (76) españolas | Tasa de graduación, másteres oficiales de un año (%) | Posición entre las univ. (76) españolas |
|-----------------------|--|---|---|---|---|---|--|---|
| <b>Total</b>          | <b>43,4</b>                                  | --                                      | <b>55,3</b>                                   | --                                      | <b>74,6</b>   | --                                      | <b>84,7</b>  | --                                      |
| <b>U. públicas</b>    | <b>42,2</b>                                  | --                                      | <b>54,1</b>                                   | --                                      | <b>74,5</b>   | --                                      | <b>86,7</b>  | --                                      |
| <b>U. privadas</b>    | <b>56,3</b>                                  | --                                      | <b>67,6</b>                                   | --                                      | <b>74,6</b>   | --                                      | <b>80,4</b>  | --                                      |
| Alcalá                | 55,9   | 16                                      | 67,8  | 17                                      | 83,3  | 26                                      | 92,1   | 19                                      |
| Alfonso X El Sabio    | 70,4   | 4                                       | 66,7  | 20                                      | 80,4  | 37                                      | 87,7   | 38                                      |
| Antonio de Nebrija    | 60,7   | 9                                       | 67,3  | 18                                      | 40,5  | 69                                      | 58,6   | 75                                      |
| Autónoma de Madrid    | 55,0   | 20                                      | 68,3  | 14                                      | 82,5  | 28                                      | 88,3   | 36                                      |
| Camilo José Cela      | 41,5   | 49                                      | 57,3  | 41                                      | 70,9  | 53                                      | 45,3   | 76                                      |
| Carlos III de Madrid  | 45,7   | 38                                      | 62,5  | 29                                      | 78,0  | 43                                      | 87,6   | 39                                      |
| Complutense de Madrid | 45,0   | 40                                      | 59,1  | 38                                      | 84,4  | 21                                      | 90,1   | 26                                      |
| Europea de Madrid     | 43,8   | 43                                      | 66,2  | 22                                      | 63,9  | 64                                      | 65,7   | 72                                      |
| Francisco de Vitoria  | 58,5   | 12                                      | 73,4  | 8                                       | 96,7  | 3                                       | 96,1   | 4                                       |
| Politécnica de Madrid | 15,5   | 70                                      | 33,1  | 70                                      | 73,9  | 48                                      | 81,2   | 59                                      |
| Pontificia Comillas   | 72,5   | 3                                       | 82,3  | 3                                       | 76,8  | 45                                      | 94,0   | 11                                      |
| Rey Juan Carlos       | 30,2   | 65                                      | 47,1  | 60                                      | 26,9  | 76                                      | 83,7   | 53                                      |
| San Pablo-CEU         | 50,0   | 27                                      | 63,1  | 27                                      | 80,7  | 35                                      | 83,9   | 51                                      |
| <b>Madrid</b>         | <b>44,5</b>                                  | <b>9</b>                                | <b>59,3</b>                                   | <b>7</b>                                | <b>70,0</b>   | <b>15</b>                               | <b>79,1</b>  | <b>16</b>                               |

3. Investigación y transferencia en las universidades españolas

**Publicaciones científicas universitarias, 2012-2016**

|                       | Total          | % sobre total | Posición entre las univ. (61) españolas | Ratio publicaciones/ PDI en equivalencia a jornada completa, curso 2016-2017 | Posición entre las univ. (61) españolas | % Q1        | Posición entre las univ. (61) españolas | % excelencia con liderazgo | Posición entre las univ. (61) españolas |
|-----------------------|----------------|---------------|---|--|---|-------------|---|----------------------------|---|
| <b>Total</b>          | <b>387.763</b> | <b>100,0</b>  | --                                      | <b>4,87</b>  | --                                      | <b>52,5</b> | --                                      | <b>7,05</b>                | --                                      |
| <b>U. públicas</b>    | <b>369.995</b> | <b>95,4</b>   | --                                      | <b>5,08</b>  | --                                      | <b>53,0</b> | --                                      | <b>7,10</b>                | --                                      |
| <b>U. privadas</b>    | <b>17.768</b>  | <b>4,6</b>    | --                                      | <b>2,65</b>  | --                                      | <b>43,5</b> | --                                      | <b>6,00</b>                | --                                      |
| Alcalá                | 5.001          | 1,3           | 29                                      | 4,65   | 25                                      | 45,3        | 46                                      | 6,39                       | 36                                      |
| Autónoma de Madrid    | 16.258         | 4,2           | 6                                       | 7,90   | 4                                       | 61,3        | 4                                       | 7,18                       | 22                                      |
| Carlos III de Madrid  | 7.095          | 1,8           | 17                                      | 6,56   | 7                                       | 42,1        | 52                                      | 7,40                       | 20                                      |
| Complutense de Madrid | 20.299         | 5,2           | 3                                       | 4,70   | 24                                      | 52,5        | 25                                      | 5,52                       | 49                                      |
| Europea de Madrid     | 1.044          | 0,3           | 54                                      | 1,10   | 60                                      | 42,5        | 50                                      | 2,61                       | 59                                      |
| Politécnica de Madrid | 12.986         | 3,3           | 11                                      | 5,41   | 15                                      | 43,3        | 48                                      | 6,63                       | 33                                      |
| Pontificia Comillas   | 793            | 0,2           | 57                                      | 1,83   | 55                                      | 34,8        | 55                                      | 8,02                       | 12                                      |
| Rey Juan Carlos       | 4.232          | 1,1           | 33                                      | 3,03   | 48                                      | 47,9        | 39                                      | 5,83                       | 44                                      |
| San Pablo-CEU         | 974            | 0,3           | 55                                      | 1,62   | 56                                      | 50,9        | 28                                      | 4,72                       | 54                                      |
| <b>Madrid</b>         | <b>68.679</b>  | <b>17,7</b>   | <b>2</b>                                | <b>4,80</b>  | <b>6</b>                                | <b>50,6</b> | <b>14</b>                               | <b>6,37</b>                | <b>11</b>                               |

|                       | % publicaciones con empresas | Posición entre las univ. (61) españolas | % publicaciones citadas en documentos de solicitud de patentes | Posición entre las univ. (61) españolas | % publicaciones lideradas por la universidad citadas en documentos de solicitud de patentes | Posición entre las univ. (61) españolas | % publicaciones en colaboración con instituciones de la región | Posición entre las univ. (61) españolas |
|-----------------------|------------------------------|---|--|---|---|---|--|---|
| <b>Total</b>          | <b>2,05</b>                  | --                                      | <b>1,33</b>  | --                                      | <b>0,63</b>   | --                                      | <b>36,25</b>   | --                                      |
| <b>U. públicas</b>    | <b>2,04</b>                  | --                                      | <b>1,33</b>  | --                                      | <b>0,63</b>   | --                                      | <b>36,14</b>   | --                                      |
| <b>U. privadas</b>    | <b>2,16</b>                  | --                                      | <b>1,43</b>  | --                                      | <b>0,52</b>   | --                                      | <b>38,58</b>   | --                                      |
| Alcalá                | 2,20                         | 16                                      | 1,24   | 19                                      | 0,42  | 40                                      | 36,83  | 21                                      |
| Autónoma de Madrid    | 1,51                         | 27                                      | 2,22   | 4                                       | 0,95  | 6                                       | 62,83  | 5                                       |
| Carlos III de Madrid  | 3,43                         | 6                                       | 0,94   | 35                                      | 0,51  | 31                                      | 35,18  | 24                                      |
| Complutense de Madrid | 1,72                         | 22                                      | 1,31   | 17                                      | 0,45  | 38                                      | 45,77  | 14                                      |
| Europea de Madrid     | 1,47                         | 28                                      | 0,48   | 57                                      | 0,19  | 55                                      | 57,21  | 9                                       |
| Politécnica de Madrid | 3,47                         | 5                                       | 1,03   | 31                                      | 0,61  | 23                                      | 31,24  | 31                                      |
| Pontificia Comillas   | 2,82                         | 10                                      | 0,38   | 59                                      | 0,25  | 52                                      | 16,78  | 49                                      |
| Rey Juan Carlos       | 1,73                         | 21                                      | 0,76   | 47                                      | 0,50  | 32                                      | 39,70  | 18                                      |
| San Pablo-CEU         | 2,53                         | 13                                      | 0,82   | 44                                      | 0,41  | 41                                      | 46,62  | 13                                      |
| <b>Madrid</b>         | <b>2,23</b>                  | <b>5</b>                                | <b>1,37</b>  | <b>5</b>                                | <b>0,60</b>   | <b>5</b>                                | <b>44,79</b>   | <b>2</b>                                |

Nota: Solo se tienen en cuenta a las universidades con más de 100 documentos en Scopus en 2015. Los datos de 2016 son estimaciones. Cada publicación es imputada a la universidad de cada autor. Esto afecta a la suma agregada por comunidades autónomas, universidades según tipo y total. % Q1 se refiere al porcentaje de trabajos publicados en revistas del primer cuartil de su campo, por nivel de impacto. % excelencia con liderazgo se refiere al porcentaje de documentos que han sido liderados y que pertenecen al 10% de los que más citas han recibido en su campo. Fuente: Grupo SCImago con datos Scopus y Estadística de personal de las universidades. Sistema Integrado de Información Universitaria (SIIU)

**Solicitudes de patentes nacionales (PAT) participadas por universidades y solicitudes de patentes internacionales PCT presentadas en la OEPM por universidades, 2006-2016**

|                       | Total PAT    | % sobre total | Posición entre las univ. (48) españolas | Ratio PAT/PDI en equivalencia a jornada completa, curso 2016-2017 (100) | Posición entre las univ. (48) españolas | Total PCT    | % sobre total | Posición entre las univ. (47) españolas | Ratio PCT/PDI en equivalencia a jornada completa, curso 2016-2017 (100) | Posición entre las univ. (47) españolas |
|-----------------------|--------------|---------------|---|---|---|--------------|---------------|---|---|---|
| <b>Total</b>          | <b>5.921</b> | <b>100,0</b>  | <b>--</b>                               | <b>8,13</b>   | <b>--</b>                               | <b>2.262</b> | <b>100,0</b>  | <b>--</b>                               | <b>3,15</b>   | <b>--</b>                               |
| Alcalá                | 136          | 2,3           | 15                                      | 12,66   | 6                                       | 24           | 1,1           | 27-29                                   | 2,23  | 23                                      |
| Autónoma de Madrid    | 195          | 3,3           | 9                                       | 9,47  | 20                                      | 44           | 1,9           | 16                                      | 2,14  | 26                                      |
| Carlos III de Madrid  | 98           | 1,7           | 23                                      | 9,06  | 21                                      | 49           | 2,2           | 14                                      | 4,53  | 10                                      |
| Complutense de Madrid | 211          | 3,6           | 7                                       | 4,88  | 38                                      | 95           | 4,2           | 9                                       | 2,20  | 24                                      |
| Politécnica de Madrid | 537          | 9,1           | 1                                       | 22,38   | 1                                       | 161          | 7,1           | 2                                       | 6,71  | 6                                       |
| Rey Juan Carlos       | 70           | 1,2           | 34                                      | 5,01  | 36                                      | 13           | 0,6           | 36-38                                   | 0,93  | 42                                      |
| <b>Madrid</b>         | <b>1.247</b> | <b>21,1</b>   | <b>2</b>                                | <b>10,11</b>  | <b>4</b>                                | <b>386</b>   | <b>17,1</b>   | <b>2</b>                                | <b>3,13</b>   | <b>6</b>                                |

Nota: En el caso de las patentes nacionales se tiene en cuenta a los solicitantes, tanto si se trata del primer solicitante como del segundo, lo cual implica que varios solicitantes pueden compartir la titularidad de una misma solicitud de patente. En el caso de las patentes internacionales PCT se tienen en cuenta únicamente las solicitudes de patentes presentadas en la OEPM, faltan por contabilizar las solicitudes presentadas en la OMPI (Organización Mundial de la Propiedad Intelectual), de las cuales no se dispone de datos. Se ha tenido en cuenta al primer titular de la patente, es decir, cada patente corresponde a un titular. Las patentes PCT (*Patent Cooperation Treaty*) permiten garantizar la protección internacional de las invenciones. Se consideran solo las universidades con alguna patente solicitada en el período. No hay ninguna universidad privada que cumpla los criterios.

Fuente: OEPM (Oficina Española de Patentes y Marcas) y Estadística de personal de las universidades. Sistema Integrado de Información Universitaria (SIU)

## Participación universitaria en proyectos de I+D individuales y en cooperación (PID) aprobados por el CDTI, 2012-2017

|                       | Total        | % sobre total | Posición entre las univ. (60) españolas | Ratio PID/ PDI en equivalencia a jornada completa, curso 2016-2017 (100) | Posición entre las univ. (60) españolas |
|-----------------------|--------------|---------------|---|--|---|
| <b>Total</b>          | <b>1.724</b> | <b>100,0</b>  | --                                      | <b>2,20</b>  | --                                      |
| <b>U. públicas</b>    | <b>1.638</b> | <b>95,0</b>   | --                                      | <b>2,25</b>  | --                                      |
| <b>U. privadas</b>    | <b>86</b>    | <b>5,0</b>    | --                                      | <b>1,57</b>  | --                                      |
| Alcalá                | 24           | 1,4           | 27-28                                   | 2,23   | 21                                      |
| Alfonso X El Sabio    | 3            | 0,2           | 53-55                                   | 1,36   | 38                                      |
| Antonio de Nebrija    | 2            | 0,1           | 56-59                                   | 0,76   | 51                                      |
| Autónoma de Madrid    | 26           | 1,5           | 24-26                                   | 1,26   | 40                                      |
| Camilo José Cela      | 1            | 0,1           | 60                                      | 0,43   | 58                                      |
| Carlos III de Madrid  | 35           | 2,0           | 17-18                                   | 3,24   | 10                                      |
| Complutense de Madrid | 69           | 4,0           | 6                                       | 1,60   | 29                                      |
| Politécnica de Madrid | 158          | 9,2           | 1                                       | 6,58   | 5                                       |
| Pontificia Comillas   | 4            | 0,2           | 52                                      | 0,92   | 46                                      |
| Rey Juan Carlos       | 24           | 1,4           | 27-28                                   | 1,72   | 27                                      |
| San Pablo-CEU         | 5            | 0,3           | 50-51                                   | 0,83   | 48                                      |
| <b>Madrid</b>         | <b>351</b>   | <b>20,4</b>   | <b>1</b>                                | <b>2,49</b>  | <b>6</b>                                |

Nota: Varias universidades pueden participar en un mismo proyecto.

Fuente: CDTI (Centro para el Desarrollo Tecnológico Industrial) y Estadística de personal de las universidades. Sistema Integrado de Información Universitaria (SIU)

# 16

## MURCIA



## 1. Sistema universitario español: rasgos básicos

### Matriculados. Estudios de grado. Total y por género, edad y nacionalidad. Curso 2016-2017

|                                   | Total            | % sobre total | Posición entre las univ. (80) españolas | Ratio matriculados/población 2016 (miles) | Posición entre las univ. (74) españolas | % de mujeres | Posición entre las univ. (80) españolas | % de 18 a 21 años (edad típica) | Posición entre las univ. (80) españolas | % de alumnos de nacionalidad extranjera | Posición entre las univ. (80) españolas |
|-----------------------------------|------------------|---------------|---|---|---|--------------|---|---------------------------------|---|---|---|
| <b>Total</b>                      | <b>1.303.252</b> | <b>100,0</b>  | --                                      | <b>28,0</b>                               | --                                      | <b>54,7</b>  | --                                      | <b>48,9</b>                     | --                                      | <b>4,4</b>                              | --                                      |
| <b>U. públicas</b>                | <b>1.116.463</b> | <b>85,7</b>   | --                                      | <b>24,0</b>                               | --                                      | <b>54,5</b>  | --                                      | <b>50,6</b>                     | --                                      | <b>3,8</b>                              | --                                      |
| <b>U. privadas</b>                | <b>186.789</b>   | <b>14,3</b>   | --                                      | <b>4,0</b>                                | --                                      | <b>55,9</b>  | --                                      | <b>38,8</b>                     | --                                      | <b>8,3</b>                              | --                                      |
| U. Católica San Antonio de Murcia | 9.936            | 0,8           | 43                                      | 6,7                                       | 41                                      | 52,6         | 55                                      | 38,4                            | 69                                      | 5,7                                     | 24                                      |
| U. de Murcia                      | 28.070           | 2,2           | 13                                      | 19,0                                      | 12                                      | 61,2         | 10                                      | 57,8                            | 31                                      | 3,5                                     | 48                                      |
| U. Politécnica de Cartagena       | 4.751            | 0,4           | 62                                      | 3,2                                       | 52                                      | 28,0         | 79                                      | 48,1                            | 64                                      | 4,0                                     | 38                                      |
| <b>Murcia</b>                     | <b>42.757</b>    | <b>3,3</b>    | <b>8</b>                                | <b>29,0</b>                               | <b>2</b>                                | <b>55,5</b>  | <b>6</b>                                | <b>52,2</b>                     | <b>15</b>                               | <b>4,1</b>                              | <b>7</b>                                |

Nota: La población que se considera es la de la provincia donde está la sede principal de la universidad. En el caso de la comunidad autónoma la posición se refiere a la ocupada entre las 17 regiones españolas. La posición se refiere, en todos los casos, a la obtenida en una ordenación descendente, de mayor a menor valor de la variable en cuestión. Esta nota aplica para el resto de cuadros del informe autonómico.

Fuente: Estadística de estudiantes. Sistema Integrado de Información Universitaria (SIU) e INE para la población

### Matriculados. Estudios de máster oficial. Total y por género, edad y nacionalidad. Curso 2016-2017

|                                   | Total          | % sobre total | Posición entre las univ. (81) españolas | Ratio matriculados/población 2016 (miles) | Posición entre las univ. (73) españolas | % de mujeres | Posición entre las univ. (81) españolas | % de menos de 25 años | Posición entre las univ. (81) españolas | % de alumnos de nacionalidad extranjera | Posición entre las univ. (81) españolas | De los cuales, % de América Latina y el Caribe | Posición entre las univ. (81) españolas |
|-----------------------------------|----------------|---------------|---|---|---|--------------|---|-----------------------|---|---|---|--|---|
| <b>Total</b>                      | <b>190.143</b> | <b>100,0</b>  | --                                      | <b>4,08</b>                               | --                                      | <b>54,4</b>  | --                                      | <b>36,2</b>           | --                                      | <b>20,4</b>                             | --                                      | <b>59,6</b>                                    | --                                      |
| <b>U. públicas</b>                | <b>124.892</b> | <b>65,7</b>   | --                                      | <b>2,68</b>                               | --                                      | <b>53,4</b>  | --                                      | <b>42,9</b>           | --                                      | <b>19,2</b>                             | --                                      | <b>56,4</b>                                    | --                                      |
| <b>U. privadas</b>                | <b>65.251</b>  | <b>34,3</b>   | --                                      | <b>1,40</b>                               | --                                      | <b>56,1</b>  | --                                      | <b>23,5</b>           | --                                      | <b>22,6</b>                             | --                                      | <b>64,8</b>                                    | --                                      |
| U. Católica San Antonio de Murcia | 2.941          | 1,5           | 22                                      | 2,00                                      | 14                                      | 53,1         | 49                                      | 21,1                  | 66                                      | 11,6                                    | 43                                      | 47,9   | 44                                      |
| U. de Murcia                      | 2.302          | 1,2           | 26                                      | 1,56                                      | 25                                      | 62,9         | 8                                       | 42,0                  | 39                                      | 6,7                                     | 61                                      | 42,9   | 53                                      |
| U. Politécnica de Cartagena       | 485            | 0,3           | 68                                      | 0,33                                      | 61                                      | 29,7         | 81                                      | 51,5                  | 11                                      | 13,2                                    | 40                                      | 45,3   | 46                                      |
| <b>Murcia</b>                     | <b>5.728</b>   | <b>3,0</b>    | <b>6</b>                                | <b>3,89</b>                               | <b>3</b>                                | <b>55,1</b>  | <b>6</b>                                | <b>32,1</b>           | <b>15</b>                               | <b>9,7</b>                              | <b>11</b>                               | <b>46,2</b>                                    | <b>10</b>                               |

Fuente: Estadística de estudiantes. Sistema Integrado de Información Universitaria (SIU) e INE para la población

**Matriculados. Estudios de doctorado. RD 99/2011. Total y por género, edad y nacionalidad. Curso 2016-2017**

|                                   | Total         | % sobre total | Posición entre las univ. (71) españolas | Ratio matriculados/población 2016 (miles) | Posición entre las univ. (66) españolas | % de mujeres | Posición entre las univ. (71) españolas | % de 30 años y menos | Posición entre las univ. (71) españolas | % de alumnos de nacionalidad extranjera | Posición entre las univ. (71) españolas | De los cuales, % de América Latina y el Caribe | Posición entre las univ. (71) españolas |
|-----------------------------------|---------------|---------------|---|---|---|--------------|---|----------------------|---|---|---|--|---|
| <b>Total</b>                      | <b>71.318</b> | <b>100,0</b>  | --                                      | <b>1,53</b>                               | --                                      | <b>49,7</b>  | --                                      | <b>43,0</b>          | --                                      | <b>24,9</b>                             | --                                      | <b>54,4</b>                                    | --                                      |
| <b>U. públicas</b>                | <b>67.945</b> | <b>95,3</b>   | --                                      | <b>1,46</b>                               | --                                      | <b>49,8</b>  | --                                      | <b>43,1</b>          | --                                      | <b>25,1</b>                             | --                                      | <b>54,4</b>                                    | --                                      |
| <b>U. privadas</b>                | <b>3.373</b>  | <b>4,7</b>    | --                                      | <b>0,07</b>                               | --                                      | <b>46,9</b>  | --                                      | <b>40,9</b>          | --                                      | <b>20,9</b>                             | --                                      | <b>56,2</b>                                    | --                                      |
| U. Católica San Antonio de Murcia | 403           | 0,6           | 46                                      | 0,27                                      | 43                                      | 39,5         | 59                                      | 33,0                 | 60                                      | 14,9                                    | 54                                      | 33,3   | 63                                      |
| U. de Murcia                      | 1.841         | 2,6           | 12                                      | 1,25                                      | 13                                      | 53,3         | 17                                      | 42,3                 | 32                                      | 11,7                                    | 61                                      | 48,4   | 51                                      |
| U. Politécnica de Cartagena       | 204           | 0,3           | 52                                      | 0,14                                      | 52                                      | 30,4         | 67                                      | 38,2                 | 44                                      | 19,6                                    | 40                                      | 55,0   | 37                                      |
| <b>Murcia</b>                     | <b>2.448</b>  | <b>3,4</b>    | <b>8</b>                                | <b>1,66</b>                               | <b>5</b>                                | <b>49,1</b>  | <b>12</b>                               | <b>40,4</b>          | <b>13</b>                               | <b>12,9</b>                             | <b>16</b>                               | <b>46,3</b>                                    | <b>14</b>                               |

Fuente: Estadística de estudiantes. Sistema Integrado de Información Universitaria (SIIU) e INE para la población

**Índice de especialización en las diversas ramas de enseñanza, según total de matriculados. Curso 2016-2017**

|                                   | Ciencias Sociales y Jurídicas | Posición entre las univ. españolas | Ingeniería y Arquitectura | Posición entre las univ. españolas | Artes y Humanidades | Posición entre las univ. españolas | Ciencias de la Salud | Posición entre las univ. españolas | Ciencias     | Posición entre las univ. españolas |
|-----------------------------------|-------------------------------|------------------------------------|---------------------------|------------------------------------|---------------------|------------------------------------|----------------------|------------------------------------|--------------|------------------------------------|
| <b>Total</b>                      | <b>100,0</b>                  | --                                 | <b>100,0</b>              | --                                 | <b>100,0</b>        | --                                 | <b>100,0</b>         | --                                 | <b>100,0</b> | --                                 |
| <b>U. públicas</b>                | <b>94,8</b>                   | --                                 | <b>109,2</b>              | --                                 | <b>110,7</b>        | --                                 | <b>92,4</b>          | --                                 | <b>115,7</b> | --                                 |
| <b>U. privadas</b>                | <b>126,6</b>                  | --                                 | <b>52,9</b>               | --                                 | <b>45,4</b>         | --                                 | <b>138,8</b>         | --                                 | <b>19,4</b>  | --                                 |
| U. Católica San Antonio de Murcia | 104,5                         | 39                                 | 39,2                      | 57                                 | 6,7                 | 66                                 | 234,4                | 9                                  | 16,1         | 56                                 |
| U. de Murcia                      | 107,2                         | 35                                 | 21,5                      | 68                                 | 134,0               | 13                                 | 126,3                | 26                                 | 148,8        | 13                                 |
| U. Politécnica de Cartagena       | 28,3                          | 77                                 | 465,1                     | 3                                  | 0,0                 | 73-82                              | 0,0                  | 79-82                              | 1,2          | 65                                 |
| <b>Murcia</b>                     | <b>98,1</b>                   | <b>11</b>                          | <b>73,5</b>               | <b>16</b>                          | <b>86,5</b>         | <b>8</b>                           | <b>141,0</b>         | <b>1</b>                           | <b>98,4</b>  | <b>12</b>                          |

$$\frac{E_{ij}}{E_i} \times 100$$

Nota: El índice de especialización se calcula como:  $\frac{E_{ij}}{E_i} \times 100$ , donde E hace referencia a los estudiantes matriculados, i es la rama de enseñanza, j la universidad y t el total, es decir, el valor para España. Un valor superior a 100 indica que, en comparación con España, esa universidad j está especializada en la rama i. 82 universidades.  
Fuente: Elaboración propia a partir de la Estadística de estudiantes. Sistema Integrado de Información Universitaria (SIIU)

## Indicadores de desempeño académico, matriculados estudios de grado, curso 2015-2016

| AMBOS SEXOS                       | Tasa de rendimiento (%) | Posición entre las univ. (80) españolas | Número medio de créditos matriculados por alumno | Posición entre las univ. (80) españolas | Créditos matriculados en segunda y sucesivas matrículas s/total créditos matriculados (%) | Posición entre las univ. (80) españolas | Tasa de abandono estudio en primer año (%) | Posición entre las univ. (77) españolas | Tasa global de abandono estudio (%) | Posición entre las univ. (74) españolas | Tasa global de transición al máster (%) | Posición entre las univ. (77) españolas | Tasa de transición al máster en la propia universidad (%) | Posición entre las univ. (77) españolas |
|-----------------------------------|-------------------------|---|--|---|---|---|--|---|-------------------------------------|---|---|---|---|---|
| <b>Total</b>                      | <b>77,7</b>             | --                                      | <b>51,8</b>                                      | --                                      | <b>13,7</b>   | --                                      | <b>21,8</b>                                | --                                      | <b>35,2</b>                         | --                                      | <b>22,9</b>                             | --                                      | <b>13,0</b>   | --                                      |
| <b>U. públicas</b>                | <b>76,6</b>             | --                                      | <b>52,1</b>                                      | --                                      | <b>14,6</b>   | --                                      | <b>22,6</b>                                | --                                      | <b>36,1</b>                         | --                                      | <b>24,8</b>                             | --                                      | <b>14,2</b>   | --                                      |
| <b>U. privadas</b>                | <b>85,1</b>             | --                                      | <b>49,5</b>                                      | --                                      | <b>8,0</b>  | --                                      | <b>16,8</b>                                | --                                      | <b>29,3</b>                         | --                                      | <b>13,8</b>                             | --                                      | <b>7,4</b>  | --                                      |
| U. Católica San Antonio de Murcia | 79,4                    | 49                                      | 50,8   | 70                                      | 10,6  | 47                                      | 10,8                                       | 72                                      | 24,5                                | 52                                      | 12,9                                    | 62                                      | 8,1   | 55                                      |
| U. de Murcia                      | 77,5                    | 59                                      | 54,8   | 53                                      | 15,7  | 16                                      | 16,8                                       | 37                                      | 27,2                                | 40                                      | 26,2                                    | 25                                      | 14,3  | 27                                      |
| U. Politécnica de Cartagena       | 62,4                    | 79                                      | 50,2   | 73                                      | 24,9  | 1                                       | 25,5                                       | 7                                       | 37,7                                | 7                                       | 33,6                                    | 7                                       | 20,4  | 7                                       |
| <b>Murcia</b>                     | <b>76,3</b>             | <b>14</b>                               | <b>53,4</b>                                      | <b>15</b>                               | <b>15,6</b>   | <b>5</b>                                | <b>16,3</b>                                | <b>12</b>                               | <b>27,9</b>                         | <b>9</b>                                | <b>22,6</b>                             | <b>11</b>                               | <b>12,8</b>   | <b>12</b>                               |

Nota: La tasa de rendimiento se define como la ratio, en porcentaje, entre los créditos aprobados y los matriculados. La tasa de abandono del estudio en primer año se define como la proporción de estudiantes de nuevo ingreso en el curso X, no titulados en ese curso y no matriculados en ese estudio en el curso X+1 ni X+2. La tasa global de abandono del estudio se define como la suma de las tasas parciales de abandono en primer, segundo y tercer año, definidas las dos últimas como la proporción de estudiantes de nuevo ingreso en el curso X, matriculados en el mismo estudio en el curso X+1 y no titulados, y no matriculados en ese estudio en el curso X+2 ni X+3; y la proporción de estudiantes de nuevo ingreso en el curso X, matriculados en el mismo estudio en el curso X+2 y no titulados, y no matriculados en ese estudio en el curso X+3 ni X+4. La tasa global de transición al máster se refiere al porcentaje de estudiantes que al finalizar un grado comienzan un máster en el curso inmediatamente posterior, en cualquier universidad del sistema universitario español. También se ofrece la tasa de transición en la propia universidad en la que se estudió el grado.

Fuente: Anuario de indicadores universitarios. Sistema Integrado de Información Universitaria (SIU)

| HOMBRES                           | Tasa de rendimiento (%) | Posición entre las univ. (80) españolas | Número medio de créditos matriculados por alumno | Posición entre las univ. (80) españolas | Créditos matriculados en segunda y sucesivas matrículas s/total créditos matriculados (%) | Posición entre las univ. (80) españolas | Tasa de abandono estudio en primer año (%) | Posición entre las univ. (77) españolas | Tasa global de abandono estudio (%) | Posición entre las univ. (74) españolas | Tasa global de transición al máster (%) | Posición entre las univ. (76) españolas | Tasa de transición al máster en la propia universidad (%) | Posición entre las univ. (76) españolas |
|-----------------------------------|-------------------------|---|--|---|---|---|--|---|-------------------------------------|---|---|---|---|---|
| <b>Total</b>                      | <b>72,5</b>             | --                                      | <b>51,1</b>                                      | --                                      | <b>16,6</b>   | --                                      | <b>25,0</b>                                | --                                      | <b>39,7</b>                         | --                                      | <b>27,4</b>                             | --                                      | <b>16,5</b>   | --                                      |
| <b>U. públicas</b>                | <b>71,2</b>             | --                                      | <b>51,4</b>                                      | --                                      | <b>17,5</b>   | --                                      | <b>25,9</b>                                | --                                      | <b>40,9</b>                         | --                                      | <b>29,4</b>                             | --                                      | <b>17,8</b>   | --                                      |
| <b>U. privadas</b>                | <b>81,2</b>             | --                                      | <b>48,6</b>                                      | --                                      | <b>10,0</b>   | --                                      | <b>19,1</b>                                | --                                      | <b>31,5</b>                         | --                                      | <b>18,2</b>                             | --                                      | <b>10,3</b>   | --                                      |
| U. Católica San Antonio de Murcia | 74,4                    | 46                                      | 49,4   | 72                                      | 12,8  | 50                                      | 12,3                                       | 71                                      | 24,3                                | 62                                      | 19,4                                    | 56                                      | 11,7  | 52                                      |
| U. de Murcia                      | 72,0                    | 55                                      | 54,1   | 51                                      | 18,3  | 18                                      | 21,3                                       | 28                                      | 33,1                                | 37                                      | 31,5                                    | 20                                      | 16,8  | 28                                      |
| U. Politécnica de Cartagena       | 61,7                    | 79                                      | 50,1   | 69                                      | 25,3  | 2                                       | 27,1                                       | 12                                      | 39,1                                | 17                                      | 31,9                                    | 19                                      | 20,5  | 17                                      |
| <b>Murcia</b>                     | <b>70,7</b>             | <b>13</b>                               | <b>52,2</b>                                      | <b>15</b>                               | <b>18,3</b>   | <b>5</b>                                | <b>19,9</b>                                | <b>13</b>                               | <b>31,9</b>                         | <b>12</b>                               | <b>27,3</b>                             | <b>13</b>                               | <b>15,5</b>   | <b>13</b>                               |

| MUJERES                           | Tasa de rendimiento (%) | Posición entre las univ. (80) españolas | Número medio de créditos matriculados por alumno | Posición entre las univ. (80) españolas | Créditos matriculados en segunda y sucesivas matrículas s/total créditos matriculados (%) | Posición entre las univ. (80) españolas | Tasa de abandono estudio en primer año (%) | Posición entre las univ. (77) españolas | Tasa global de abandono estudio (%) | Posición entre las univ. (74) españolas | Tasa global de transición al máster (%) | Posición entre las univ. (77) españolas | Tasa de transición al máster en la propia universidad (%) | Posición entre las univ. (77) españolas |
|-----------------------------------|-------------------------|---|--|---|---|---|--|---|-------------------------------------|---|---|---|---|---|
| <b>Total</b>                      | <b>81,9</b>             | --                                      | <b>52,4</b>                                      | --                                      | <b>11,4</b>   | --                                      | <b>19,0</b>                                | --                                      | <b>31,3</b>                         | --                                      | <b>19,9</b>                             | --                                      | <b>10,8</b>   | --                                      |
| <b>U. públicas</b>                | <b>81,0</b>             | --                                      | <b>52,7</b>                                      | --                                      | <b>12,1</b>   | --                                      | <b>19,7</b>                                | --                                      | <b>31,9</b>                         | --                                      | <b>21,9</b>                             | --                                      | <b>11,9</b>   | --                                      |
| <b>U. privadas</b>                | <b>88,1</b>             | --                                      | <b>50,2</b>                                      | --                                      | <b>6,5</b>  | --                                      | <b>14,9</b>                                | --                                      | <b>27,5</b>                         | --                                      | <b>11,1</b>                             | --                                      | <b>5,6</b>  | --                                      |
| U. Católica San Antonio de Murcia | 83,9                    | 48                                      | 52,0   | 70                                      | 8,6   | 47                                      | 9,3  | 70                                      | 24,8                                | 29                                      | 7,7                                     | 68                                      | 5,2   | 59                                      |
| U. de Murcia                      | 80,9                    | 64                                      | 55,2   | 50                                      | 14,1  | 10                                      | 13,8                                       | 40                                      | 23,3                                | 37                                      | 23,7                                    | 25                                      | 13,1  | 22                                      |
| U. Politécnica de Cartagena       | 64,2                    | 79                                      | 50,3   | 73                                      | 23,7  | 1                                       | 20,5                                       | 8                                       | 33,6                                | 8                                       | 38,6                                    | 2                                       | 20,2  | 5                                       |
| <b>Murcia</b>                     | <b>80,6</b>             | <b>14</b>                               | <b>54,3</b>                                      | <b>15</b>                               | <b>13,5</b>   | <b>4</b>                                | <b>13,1</b>                                | <b>12</b>                               | <b>24,3</b>                         | <b>7</b>                                | <b>19,6</b>                             | <b>11</b>                               | <b>11,0</b>   | <b>12</b>                               |

## Indicadores de desempeño académico, matriculados estudios de máster oficial, curso 2015-2016

| AMBOS SEXOS                       | Tasa de rendimiento (%) | Posición entre las univ. (80) españolas | Número medio de créditos matriculados por alumno | Posición entre las univ. (80) españolas | Créditos matriculados en segunda y sucesivas matriculas s/total créditos matriculados (%) | Posición entre las univ. (80) españolas | Tasa de abandono estudio en primer año (%) | Posición entre las univ. (78) españolas | Tasa global de abandono estudio (%) | Posición entre las univ. (74) españolas |
|-----------------------------------|-------------------------|---|--|---|---|---|--|---|-------------------------------------|---|
| <b>Total</b>                      | <b>89,07</b>            | --                                      | <b>45,87</b>                                     | --                                      | <b>3,49</b>   | --                                      | <b>13,33</b>                               | --                                      | <b>23,39</b>                        | --                                      |
| <b>U. públicas</b>                | <b>89,23</b>            | --                                      | <b>46,22</b>                                     | --                                      | <b>3,63</b>   | --                                      | <b>11,83</b>                               | --                                      | <b>22,55</b>                        | --                                      |
| <b>U. privadas</b>                | <b>88,72</b>            | --                                      | <b>45,15</b>                                     | --                                      | <b>3,18</b>   | --                                      | <b>16,61</b>                               | --                                      | <b>25,84</b>                        | --                                      |
| U. Católica San Antonio de Murcia | 88,25                   | 61                                      | 43,21  | 69                                      | 2,27  | 53                                      | 12,60                                      | 34                                      | 59,76                               | 3                                       |
| U. de Murcia                      | 92,03                   | 42                                      | 44,73  | 62                                      | 4,29  | 18                                      | 5,89                                       | 70                                      | 11,76                               | 58                                      |
| U. Politécnica de Cartagena       | 87,26                   | 64                                      | 46,25  | 52                                      | 6,19  | 8                                       | 19,88                                      | 13                                      | 20,32                               | 34                                      |
| <b>Murcia</b>                     | <b>89,72</b>            | <b>14</b>                               | <b>44,02</b>                                     | <b>16</b>                               | <b>3,36</b>   | <b>8</b>                                | <b>9,03</b>                                | <b>9</b>                                | <b>25,85</b>                        | <b>3</b>                                |

Nota: La tasa de rendimiento se define como la ratio, en porcentaje, entre los créditos aprobados y los matriculados. La tasa de abandono del estudio en primer año se define como la proporción de estudiantes de nuevo ingreso en el curso X, no titulados en ese curso y no matriculados en ese estudio en el curso X+1 ni X+2. La tasa global de abandono del estudio se define como la suma de las tasas parciales de abandono en primer, segundo y tercer año, definidas las dos últimas como la proporción de estudiantes de nuevo ingreso en el curso X, matriculados en el mismo estudio en el curso X+1 y no titulados, y no matriculados en ese estudio en el curso X+2 ni X+3; y la proporción de estudiantes de nuevo ingreso en el curso X, matriculados en el mismo estudio en el curso X+2 y no titulados, y no matriculados en ese estudio en el curso X+3 ni X+4.

Fuente: Anuario de indicadores universitarios. Sistema Integrado de Información Universitaria (SIU)

| HOMBRES                           | Tasa de rendimiento (%) | Posición entre las univ. (80) españolas | Número medio de créditos matriculados por alumno | Posición entre las univ. (80) españolas | Créditos matriculados en segunda y sucesivas matriculas s/total créditos matriculados (%) | Posición entre las univ. (80) españolas | Tasa de abandono estudio en primer año (%) | Posición entre las univ. (77) españolas | Tasa global de abandono estudio (%) | Posición entre las univ. (74) españolas |
|-----------------------------------|-------------------------|---|--|---|---|---|--|---|-------------------------------------|---|
| <b>Total</b>                      | <b>88,11</b>            | --                                      | <b>45,59</b>                                     | --                                      | <b>3,79</b>   | --                                      | <b>14,94</b>                               | --                                      | <b>25,53</b>                        | --                                      |
| <b>U. públicas</b>                | <b>88,49</b>            | --                                      | <b>45,88</b>                                     | --                                      | <b>3,99</b>   | --                                      | <b>13,42</b>                               | --                                      | <b>25,19</b>                        | --                                      |
| <b>U. privadas</b>                | <b>87,29</b>            | --                                      | <b>44,97</b>                                     | --                                      | <b>3,37</b>   | --                                      | <b>18,01</b>                               | --                                      | <b>26,39</b>                        | --                                      |
| U. Católica San Antonio de Murcia | 84,44                   | 67                                      | 40,96  | 73                                      | 2,54  | 49                                      | 15,31                                      | 28                                      | 55,83                               | 4                                       |
| U. de Murcia                      | 90,02                   | 42                                      | 43,84  | 64                                      | 4,98  | 16                                      | 8,09                                       | 60                                      | 14,97                               | 53                                      |
| U. Politécnica de Cartagena       | 87,59                   | 56                                      | 47,22  | 43                                      | 4,57  | 20                                      | 23,53                                      | 10                                      | 23,53                               | 31                                      |
| <b>Murcia</b>                     | <b>86,69</b>            | <b>15</b>                               | <b>42,51</b>                                     | <b>16</b>                               | <b>3,59</b>   | <b>11</b>                               | <b>12,29</b>                               | <b>7</b>                                | <b>30,92</b>                        | <b>2</b>                                |

| MUJERES                           | Tasa de rendimiento (%) | Posición entre las univ. (80) españolas | Número medio de créditos matriculados por alumno | Posición entre las univ. (80) españolas | Créditos matriculados en segunda y sucesivas matriculas s/total créditos matriculados (%) | Posición entre las univ. (80) españolas | Tasa de abandono estudio en primer año (%) | Posición entre las univ. (76) españolas | Tasa global de abandono estudio (%) | Posición entre las univ. (73) españolas |
|-----------------------------------|-------------------------|---|--|---|---|---|--|---|-------------------------------------|---|
| <b>Total</b>                      | <b>89,88</b>            | --                                      | <b>46,11</b>                                     | --                                      | <b>3,23</b>   | --                                      | <b>12,01</b>                               | --                                      | <b>21,63</b>                        | --                                      |
| <b>U. públicas</b>                | <b>89,87</b>            | --                                      | <b>46,51</b>                                     | --                                      | <b>3,32</b>   | --                                      | <b>10,57</b>                               | --                                      | <b>20,52</b>                        | --                                      |
| <b>U. privadas</b>                | <b>89,92</b>            | --                                      | <b>45,30</b>                                     | --                                      | <b>3,03</b>   | --                                      | <b>15,33</b>                               | --                                      | <b>25,29</b>                        | --                                      |
| U. Católica San Antonio de Murcia | 91,60                   | 51                                      | 45,40  | 60                                      | 2,03  | 53                                      | 10,23                                      | 34                                      | 64,81                               | 3                                       |
| U. de Murcia                      | 93,27                   | 41                                      | 45,30  | 62                                      | 3,87  | 22                                      | 4,52                                       | 67                                      | 10,06                               | 57                                      |
| U. Politécnica de Cartagena       | 86,58                   | 69                                      | 44,39  | 67                                      | 9,48  | 4                                       | 11,54                                      | 29                                      | 14,71                               | 39                                      |
| <b>Murcia</b>                     | <b>92,15</b>            | <b>12</b>                               | <b>45,31</b>                                     | <b>16</b>                               | <b>3,17</b>   | <b>7</b>                                | <b>6,55</b>                                | <b>13</b>                               | <b>22,03</b>                        | <b>4</b>                                |

## Estructura universitaria, curso 2017-2018

|                                   | Campus o sedes | % sobre total | Posición entre las univ. (82) españolas | Centros      | % sobre total | Posición entre las univ. (80) españolas | Departamentos | % sobre total | Posición entre las univ. (77) españolas |
|-----------------------------------|----------------|---------------|---|--------------|---------------|---|---------------|---------------|---|
| <b>Total</b>                      | <b>348</b>     | <b>100,0</b>  | --                                      | <b>1.046</b> | <b>100,0</b>  | --                                      | <b>2.891</b>  | <b>100,0</b>  | --                                      |
| <b>U. públicas</b>                | <b>279</b>     | <b>80,2</b>   | --                                      | <b>852</b>   | <b>81,5</b>   | --                                      | <b>2.421</b>  | <b>83,7</b>   | --                                      |
| <b>U. privadas</b>                | <b>69</b>      | <b>19,8</b>   | --                                      | <b>194</b>   | <b>18,5</b>   | --                                      | <b>470</b>    | <b>16,3</b>   | --                                      |
| U. Católica San Antonio de Murcia | 1              | 0,3           | 61-82                                   | 7            | 0,7           | 56-58                                   | 24            | 0,8           | 43-46                                   |
| U. de Murcia                      | 5              | 1,4           | 11-19                                   | 24           | 2,3           | 12-13                                   | 78            | 2,7           | 7                                       |
| U. Politécnica de Cartagena       | 2              | 0,6           | 44-60                                   | 8            | 0,8           | 49-55                                   | 25            | 0,9           | 42                                      |
| <b>Murcia</b>                     | <b>8</b>       | <b>2,3</b>    | <b>8</b>                                | <b>39</b>    | <b>3,7</b>    | <b>9</b>                                | <b>127</b>    | <b>4,4</b>    | <b>7</b>                                |

|                                   | Institutos de investigación | % sobre total | Posición entre las univ. (52) españolas | Escuelas de doctorado | % sobre total | Posición entre las univ. (42) españolas | Hospitales | % sobre total | Posición entre las univ. (22) españolas | Fundaciones | % sobre total | Posición entre las univ. (36) españolas |
|-----------------------------------|-----------------------------|---------------|---|-----------------------|---------------|---|------------|---------------|---|-------------|---------------|---|
| <b>Total</b>                      | <b>541</b>                  | <b>100,0</b>  | --                                      | <b>50</b>             | <b>100,0</b>  | --                                      | <b>57</b>  | <b>100,0</b>  | --                                      | <b>74</b>   | <b>100,0</b>  | --                                      |
| <b>U. públicas</b>                | <b>482</b>                  | <b>89,1</b>   | --                                      | <b>40</b>             | <b>80,0</b>   | --                                      | <b>46</b>  | <b>80,7</b>   | --                                      | <b>64</b>   | <b>86,5</b>   | --                                      |
| <b>U. privadas</b>                | <b>59</b>                   | <b>10,9</b>   | --                                      | <b>10</b>             | <b>20,0</b>   | --                                      | <b>11</b>  | <b>19,3</b>   | --                                      | <b>10</b>   | <b>13,5</b>   | --                                      |
| U. Católica San Antonio de Murcia | 1                           | 0,2           | 43-52                                   | 1                     | 2,0           | 5-42                                    | 0          | 0,0           | --                                      | 0           | 0,0           | --                                      |
| U. de Murcia                      | 3                           | 0,6           | 41-42                                   | 1                     | 2,0           | 5-42                                    | 0          | 0,0           | --                                      | 0           | 0,0           | --                                      |
| U. Politécnica de Cartagena       | 1                           | 0,2           | 43-52                                   | 1                     | 2,0           | 5-42                                    | 0          | 0,0           | --                                      | 0           | 0,0           | --                                      |
| <b>Murcia</b>                     | <b>5</b>                    | <b>0,9</b>    | <b>14</b>                               | <b>3</b>              | <b>6,0</b>    | <b>6</b>                                | <b>0</b>   | <b>0,0</b>    | --                                      | <b>0</b>    | <b>0,0</b>    | --                                      |

Nota: No hay datos diferentes de cero para todas las comunidades autónomas en el caso de las escuelas de doctorado (15 en vez de 17), los hospitales (10) y las fundaciones (12).  
Fuente: Estadística de universidades, centros y titulaciones. Sistema Integrado de Información Universitaria (SIU)

## Titulaciones de grados, másteres oficiales y doctorados impartidas, curso 2017-2018

|                                   | Grados       | % sobre total | Posición entre las univ. (80) españolas | % no estrictamente presencial | Posición entre las univ. (80) españolas | % de cuatro años | Posición entre las univ. (80) españolas |
|-----------------------------------|--------------|---------------|---|-------------------------------|---|------------------|---|
| <b>Total</b>                      | <b>2.869</b> | <b>100,0</b>  | --                                      | <b>8,4</b>                    | --                                      | <b>94,9</b>      | --                                      |
| <b>U. públicas</b>                | <b>2.142</b> | <b>74,7</b>   | --                                      | <b>2,3</b>                    | --                                      | <b>95,6</b>      | --                                      |
| <b>U. privadas</b>                | <b>727</b>   | <b>25,3</b>   | --                                      | <b>26,3</b>                   | --                                      | <b>93,1</b>      | --                                      |
| U. Católica San Antonio de Murcia | 28           | 1,0           | 50-52                                   | 32,1                          | 11                                      | 89,3             | 70                                      |
| U. de Murcia                      | 50           | 1,7           | 19                                      | 0,0                           | 38-80                                   | 92,0             | 63                                      |
| U. Politécnica de Cartagena       | 19           | 0,7           | 62-64                                   | 0,0                           | 38-80                                   | 89,5             | 68-69                                   |
| <b>Murcia</b>                     | <b>97</b>    | <b>3,4</b>    | <b>8</b>                                | <b>9,3</b>                    | <b>3</b>                                | <b>90,7</b>      | <b>17</b>                               |

|                                   | Másteres oficiales | % sobre total | Posición entre las univ. (82) españolas | % no estrictamente presencial | Posición entre las univ. (82) españolas | % de un año, entre 60 y menos de 90 créditos ECTS | Posición entre las univ. (82) españolas | Doctorados   | % sobre total | Posición entre las univ. (74) españolas |
|-----------------------------------|--------------------|---------------|---|-------------------------------|---|---|---|--------------|---------------|---|
| <b>Total</b>                      | <b>3.907</b>       | <b>100,0</b>  | --                                      | <b>22,0</b>                   | --                                      | <b>76,8</b>                                       | --                                      | <b>1.391</b> | <b>100,0</b>  | --                                      |
| <b>U. públicas</b>                | <b>3.122</b>       | <b>79,9</b>   | --                                      | <b>15,3</b>                   | --                                      | <b>75,7</b>                                       | --                                      | <b>1.285</b> | <b>92,4</b>   | --                                      |
| <b>U. privadas</b>                | <b>785</b>         | <b>20,1</b>   | --                                      | <b>48,4</b>                   | --                                      | <b>81,1</b>                                       | --                                      | <b>106</b>   | <b>7,6</b>    | --                                      |
| U. Católica San Antonio de Murcia | 50                 | 1,3           | 30                                      | 86,0                          | 9                                       | 82,0  | 34                                      | 4            | 0,3           | 56-57                                   |
| U. de Murcia                      | 75                 | 1,9           | 13-14                                   | 5,3                           | 64                                      | 88,0  | 15                                      | 33           | 2,4           | 14                                      |
| U. Politécnica de Cartagena       | 21                 | 0,5           | 59-60                                   | 4,8                           | 69-70                                   | 71,4  | 57-60                                   | 8            | 0,6           | 50-52                                   |
| <b>Murcia</b>                     | <b>146</b>         | <b>3,7</b>    | <b>8</b>                                | <b>32,9</b>                   | <b>2</b>                                | <b>83,6</b>                                       | <b>4</b>                                | <b>45</b>    | <b>3,2</b>    | <b>9</b>                                |

Nota: Cada titulación es imputada a cada universidad en la que se imparte. Esto afecta a la suma agregada por comunidades autónomas, universidades según tipo y total.  
Fuente: Estadística de universidades, centros y titulaciones. Sistema Integrado de Información Universitaria (SIIU)

## Oferta de plazas, demanda y matrícula de nuevo ingreso por preinscripción, curso 2017-2018, 47 universidades públicas presenciales, titulaciones de grado

|                             | Oferta         | % sobre total | Posición entre las univ. españolas | Demanda        | % sobre total | Posición entre las univ. españolas |
|-----------------------------|----------------|---------------|------------------------------------|----------------|---------------|------------------------------------|
| <b>Total</b>                | <b>245.203</b> | <b>100,0</b>  | --                                 | <b>379.267</b> | <b>100,0</b>  | --                                 |
| U. de Murcia                | 6.796          | 2,8           | 10                                 | 15.717         | 4,1           | 5                                  |
| U. Politécnica de Cartagena | 1.133          | 0,5           | 46                                 | 1.021          | 0,3           | 47                                 |
| <b>Murcia</b>               | <b>7.929</b>   | <b>3,2</b>    | <b>9</b>                           | <b>16.738</b>  | <b>4,4</b>    | <b>7</b>                           |

|                             | Matrícula de nuevo ingreso | % sobre total | Posición entre las univ. españolas | Tasa ocupación (%) | Posición entre las univ. españolas | Tasa preferencia (%) | Posición entre las univ. españolas | Tasa adecuación (%) | Posición entre las univ. españolas |
|-----------------------------|----------------------------|---------------|------------------------------------|--------------------|------------------------------------|----------------------|------------------------------------|---------------------|------------------------------------|
| <b>Total</b>                | <b>218.976</b>             | <b>100,0</b>  | --                                 | <b>89,3</b>        | --                                 | <b>154,7</b>         | --                                 | <b>74,7</b>         | --                                 |
| U. de Murcia                | 6.129                      | 2,8           | 10                                 | 90,2               | 20                                 | 231,3                | 3                                  | 79,4                | 20                                 |
| U. Politécnica de Cartagena | 832                        | 0,4           | 47                                 | 73,4               | 46                                 | 90,1                 | 46                                 | 77,6                | 23                                 |
| <b>Murcia</b>               | <b>6.961</b>               | <b>3,2</b>    | <b>9</b>                           | <b>87,8</b>        | <b>11</b>                          | <b>211,1</b>         | <b>3</b>                           | <b>79,2</b>         | <b>13</b>                          |

Nota: La matrícula se refiere a los alumnos que acceden a cada enseñanza por preinscripción. La demanda es el número de preinscritos o solicitantes de cada titulación en primera opción. En las titulaciones sin límite de plazas se ha computado la oferta en primer año que figura en la memoria de verificación del título. La *tasa de ocupación* se refiere a la ratio matrícula/oferta y valora si los centros universitarios pueden cubrir las plazas que ofrecen con matriculados de nuevo ingreso por preinscripción, esto es, evalúa la eficiencia productiva del sistema. La *tasa de preferencia* se refiere a la ratio demanda/oferta y valora qué porcentaje de la oferta se cubriría con estudiantes que quieren cursar la enseñanza en primera opción, es decir, revela, en términos relativos, el nivel de demanda de la enseñanza. La *tasa de adecuación* se define como la relación porcentual entre la matrícula de nuevo ingreso en primera opción por preinscripción y la matrícula total de nuevo ingreso por preinscripción.  
Fuente: Estadística de universidades, centros y titulaciones. Sistema Integrado de Información Universitaria (SIIU)

## PDI (personal docente e investigador) y características principales del PDI, curso 2016-2017

|                                   | Total PDI      | % sobre total | Posición entre las univ. (80) españolas | Ratio PDI/ población 2016 (miles) | Posición entre las univ. (74) españolas | % PDI ETC s/ PDI total | Posición entre las univ. (80) españolas | % de doctores | Posición entre las univ. (80) españolas | % de funcionarios | Posición entre las univ. (48) españolas | % de contratados indefinidos | Posición entre las univ. (80) españolas |
|-----------------------------------|----------------|---------------|---|-----------------------------------|---|------------------------|---|---------------|---|-------------------|---|------------------------------|---|
| <b>Total</b>                      | <b>120.383</b> | <b>100,0</b>  | --                                      | <b>2,59</b>                       | --                                      | <b>68,5</b>            | --                                      | <b>71,7</b>   | --                                      | <b>36,0</b>       | --                                      | <b>20,9</b>                  | --                                      |
| <b>U. públicas</b>                | <b>102.297</b> | <b>85,0</b>   | --                                      | <b>2,20</b>                       | --                                      | <b>71,2</b>            | --                                      | <b>74,7</b>   | --                                      | <b>42,3</b>       | --                                      | <b>14,2</b>                  | --                                      |
| <b>U. privadas</b>                | <b>18.086</b>  | <b>15,0</b>   | --                                      | <b>0,39</b>                       | --                                      | <b>53,2</b>            | --                                      | <b>54,6</b>   | --                                      | <b>na</b>         | --                                      | <b>58,2</b>                  | --                                      |
| U. Católica San Antonio de Murcia | 660            | 0,5           | 57                                      | 0,45                              | 47                                      | 67,3                   | 44                                      | 62,6          | 55                                      | na                | --                                      | 60,8                         | 17                                      |
| U. de Murcia                      | 2.713          | 2,3           | 12                                      | 1,84                              | 18                                      | 63,4                   | 50                                      | 76,0          | 24                                      | 40,4              | 28                                      | 5,2                          | 77                                      |
| U. Politécnica de Cartagena       | 615            | 0,5           | 60                                      | 0,42                              | 50                                      | 77,6                   | 25                                      | 71,9          | 39                                      | 45,9              | 19                                      | 12,8                         | 58                                      |
| <b>Murcia</b>                     | <b>3.988</b>   | <b>3,3</b>    | <b>9</b>                                | <b>2,71</b>                       | <b>7</b>                                | <b>66,3</b>            | <b>13</b>                               | <b>73,2</b>   | <b>6</b>                                | <b>34,5</b>       | <b>12</b>                               | <b>15,5</b>                  | <b>10</b>                               |

|                                   | % de mujeres | Posición entre las univ. (80) españolas | % de menores de 40 años | Posición entre las univ. (80) españolas | % de 60 y más años | Posición entre las univ. (80) españolas | % de extranjeros | Posición entre las univ. (80) españolas |
|-----------------------------------|--------------|---|-------------------------|---|--------------------|---|------------------|---|
| <b>Total</b>                      | <b>41,3</b>  | --                                      | <b>19,4</b>             | --                                      | <b>14,9</b>        | --                                      | <b>2,6</b>       | --                                      |
| <b>U. públicas</b>                | <b>40,8</b>  | --                                      | <b>16,6</b>             | --                                      | <b>16,4</b>        | --                                      | <b>2,1</b>       | --                                      |
| <b>U. privadas</b>                | <b>44,0</b>  | --                                      | <b>34,8</b>             | --                                      | <b>6,7</b>         | --                                      | <b>5,3</b>       | --                                      |
| U. Católica San Antonio de Murcia | 41,8         | 45                                      | 45,0                    | 8                                       | 6,7                | 57                                      | 2,6              | 35                                      |
| U. de Murcia                      | 42,1         | 42                                      | 19,1                    | 48                                      | 15,1               | 24                                      | 1,2              | 57                                      |
| U. Politécnica de Cartagena       | 22,4         | 80                                      | 17,2                    | 52                                      | 7,5                | 56                                      | 1,3              | 53                                      |
| <b>Murcia</b>                     | <b>39,0</b>  | <b>14</b>                               | <b>23,1</b>             | <b>4</b>                                | <b>12,6</b>        | <b>12</b>                               | <b>1,5</b>       | <b>9</b>                                |

Nota: PDI ETC: personal docente e investigador en equivalencia a tiempo completo. El PDI de las universidades públicas está compuesto por personal funcionario, profesorado contratado y personal emérito. El PDI de las universidades privadas está compuesto por profesorado contratado. No se computa como PDI al personal contratado para realizar como actividad principal la investigadora, independientemente de si su contrato conlleva o no carga docente. na es no aplica. Extranjeros por nacionalidad.

Fuente: Estadística de personal de las universidades. Sistema Integrado de Información Universitaria (SIU) e INE para la población

**PAS (personal de administración y servicios) y características principales del PAS, curso 2016-2017**

|                                   | Total PAS     | % sobre total | Posición entre las univ. (82) españolas | Ratio PAS/ población 2016 (miles) | Posición entre las univ. (74) españolas | % PAS ETC s/ PAS total | Posición entre las univ. (82) españolas | % de funcionarios | Posición entre las univ. (50) españolas | % de contratados indefinidos | Posición entre las univ. (82) españolas |
|-----------------------------------|---------------|---------------|---|-----------------------------------|---|------------------------|---|-------------------|---|------------------------------|---|
| <b>Total</b>                      | <b>60.285</b> | <b>100,0</b>  | --                                      | <b>1,30</b>                       | --                                      | <b>97,8</b>            | --                                      | <b>52,7</b>       | --                                      | <b>35,8</b>                  | --                                      |
| <b>U. públicas</b>                | <b>51.549</b> | <b>85,5</b>   | --                                      | <b>1,11</b>                       | --                                      | <b>98,5</b>            | --                                      | <b>61,6</b>       | --                                      | <b>27,6</b>                  | --                                      |
| <b>U. privadas</b>                | <b>8.736</b>  | <b>14,5</b>   | --                                      | <b>0,19</b>                       | --                                      | <b>93,9</b>            | --                                      | <b>na</b>         | --                                      | <b>84,2</b>                  | --                                      |
| U. Católica San Antonio de Murcia | 273           | 0,5           | 60                                      | 0,19                              | 48                                      | 94,9                   | 66                                      | na                | --                                      | 71,1                         | 28                                      |
| U. de Murcia                      | 1.202         | 2,0           | 17                                      | 0,82                              | 23                                      | 99,5                   | 22                                      | 94,5              | 6                                       | 2,2                          | 77                                      |
| U. Politécnica de Cartagena       | 372           | 0,6           | 52                                      | 0,25                              | 46                                      | 99,8                   | 14                                      | 94,9              | 4                                       | 4,0                          | 72                                      |
| <b>Murcia</b>                     | <b>1.847</b>  | <b>3,1</b>    | <b>8</b>                                | <b>1,25</b>                       | <b>7</b>                                | <b>98,9</b>            | <b>5</b>                                | <b>80,6</b>       | <b>6</b>                                | <b>12,7</b>                  | <b>13</b>                               |

|                                   | % de mujeres | Posición entre las univ. (82) españolas | % de menores de 40 años | Posición entre las univ. (82) españolas | % de 60 y más años | Posición entre las univ. (82) españolas | % de extranjeros | Posición entre las univ. (82) españolas |
|-----------------------------------|--------------|---|-------------------------|---|--------------------|---|------------------|---|
| <b>Total</b>                      | <b>60,6</b>  | --                                      | <b>17,7</b>             | --                                      | <b>9,2</b>         | --                                      | <b>1,3</b>       | --                                      |
| <b>U. públicas</b>                | <b>59,6</b>  | --                                      | <b>12,9</b>             | --                                      | <b>10,1</b>        | --                                      | <b>0,8</b>       | --                                      |
| <b>U. privadas</b>                | <b>66,8</b>  | --                                      | <b>45,9</b>             | --                                      | <b>3,9</b>         | --                                      | <b>4,1</b>       | --                                      |
| U. Católica San Antonio de Murcia | 31,5         | 82                                      | 48,4                    | 18                                      | 1,8                | 67                                      | 2,9              | 16                                      |
| U. de Murcia                      | 60,0         | 57                                      | 13,6                    | 50                                      | 8,3                | 31                                      | 0,9              | 42                                      |
| U. Politécnica de Cartagena       | 61,3         | 48                                      | 11,0                    | 56                                      | 7,5                | 33                                      | 1,3              | 35                                      |
| <b>Murcia</b>                     | <b>56,0</b>  | <b>13</b>                               | <b>18,2</b>             | <b>5</b>                                | <b>7,2</b>         | <b>14</b>                               | <b>1,3</b>       | <b>5</b>                                |

Nota: PAS ETC: personal de administración y servicios en equivalencia a tiempo completo. na es no aplica. Extranjeros por nacionalidad.  
Fuente: Estadística de personal de las universidades. Sistema Integrado de Información Universitaria (SIU) e INE para la población

## Tasas, precios públicos y otros ingresos. 47 universidades públicas presenciales, año 2016, curso 2016-2017

|                             | Miles €          | % sobre total | Posición entre las univ. españolas | Por alumno (€) | Posición entre las univ. españolas | Variación respecto a 2015 (%) | Posición entre las univ. españolas | Variación respecto a 2009 (%) | Posición entre las univ. españolas |
|-----------------------------|------------------|---------------|------------------------------------|----------------|------------------------------------|-------------------------------|------------------------------------|-------------------------------|------------------------------------|
| <b>Total</b>                | <b>1.947.927</b> | <b>100,0</b>  | <b>--</b>                          | <b>1.988</b>   | <b>--</b>                          | <b>0,0</b>                    | <b>--</b>                          | <b>18,4</b>                   | <b>--</b>                          |
| U. de Murcia                | 41.773           | 2,1           | 17                                 | 1.488          | 32                                 | -11,9                         | 44                                 | 22,0                          | 18                                 |
| U. Politécnica de Cartagena | 9.208            | 0,5           | 46                                 | 1.938          | 22                                 | -3,2                          | 32                                 | -12,2                         | 41                                 |
| <b>Murcia</b>               | <b>50.981</b>    | <b>2,6</b>    | <b>8</b>                           | <b>1.553</b>   | <b>10</b>                          | <b>-10,5</b>                  | <b>17</b>                          | <b>14,0</b>                   | <b>7</b>                           |

Nota: Se toma el conjunto de alumnos matriculados en grado y primer y segundo ciclo.

Fuente: Elaboración propia con datos sobre presupuestos liquidados recopilados por la Fundación CYD y datos de la Estadística de estudiantes. Sistema Integrado de Información Universitaria (SIU)

## Transferencias corrientes. 47 universidades públicas presenciales, año 2016, curso 2016-2017

|                             | Miles €          | % sobre total | Posición entre las univ. españolas | Por alumno (€) | Posición entre las univ. españolas | Variación respecto a 2015 (%) | Posición entre las univ. españolas | Variación respecto a 2009 (%) | Posición entre las univ. españolas |
|-----------------------------|------------------|---------------|------------------------------------|----------------|------------------------------------|-------------------------------|------------------------------------|-------------------------------|------------------------------------|
| <b>Total</b>                | <b>5.668.941</b> | <b>100,0</b>  | <b>--</b>                          | <b>5.786</b>   | <b>--</b>                          | <b>2,6</b>                    | <b>--</b>                          | <b>-16,7</b>                  | <b>--</b>                          |
| U. de Murcia                | 141.679          | 2,5           | 13                                 | 5.047          | 39                                 | 3,8                           | 16                                 | -1,9                          | 10                                 |
| U. Politécnica de Cartagena | 37.869           | 0,7           | 46                                 | 7.971          | 6                                  | -8,3                          | 47                                 | 0,3                           | 7                                  |
| <b>Murcia</b>               | <b>179.548</b>   | <b>3,2</b>    | <b>9</b>                           | <b>5.471</b>   | <b>13</b>                          | <b>1,0</b>                    | <b>13</b>                          | <b>-1,4</b>                   | <b>4</b>                           |

Nota: Se toma el conjunto de alumnos matriculados en grado y primer y segundo ciclo.

Fuente: Elaboración propia con datos sobre presupuestos liquidados recopilados por la Fundación CYD y datos de la Estadística de estudiantes. Sistema Integrado de Información Universitaria (SIU)

## Transferencias de capital. 47 universidades públicas presenciales, año 2016, curso 2016-2017

|                             | Miles €          | % sobre total | Posición entre las univ. españolas | Por alumno (€) | Posición entre las univ. españolas | Variación respecto a 2015 (%) | Posición entre las univ. españolas | Variación respecto a 2009 (%) | Posición entre las univ. españolas |
|-----------------------------|------------------|---------------|------------------------------------|----------------|------------------------------------|-------------------------------|------------------------------------|-------------------------------|------------------------------------|
| <b>Total</b>                | <b>1.342.939</b> | <b>100,0</b>  | <b>--</b>                          | <b>1.371</b>   | <b>--</b>                          | <b>16,4</b>                   | <b>--</b>                          | <b>-15,6</b>                  | <b>--</b>                          |
| U. de Murcia                | 13.981           | 1,0           | 27                                 | 498            | 37                                 | -3,5                          | 27                                 | -72,3                         | 43                                 |
| U. Politécnica de Cartagena | 6.071            | 0,5           | 39                                 | 1.278          | 16                                 | 42,9                          | 11                                 | -67,6                         | 40                                 |
| <b>Murcia</b>               | <b>20.052</b>    | <b>1,5</b>    | <b>10</b>                          | <b>611</b>     | <b>12</b>                          | <b>7,0</b>                    | <b>8</b>                           | <b>-71,1</b>                  | <b>14</b>                          |

Nota: Se toma el conjunto de alumnos matriculados en grado y primer y segundo ciclo.

Fuente: Elaboración propia con datos sobre presupuestos liquidados recopilados por la Fundación CYD y datos de la Estadística de estudiantes. Sistema Integrado de Información Universitaria (SIU)

**Ingresos no financieros. 47 universidades públicas presenciales, año 2016, curso 2016-2017**

|                             | Miles €          | % sobre total | Posición entre las univ. españolas | Por alumno (€) | Posición entre las univ. españolas | Variación respecto a 2015 (%) | Posición entre las univ. españolas | Variación respecto a 2009 (%) | Posición entre las univ. españolas |
|-----------------------------|------------------|---------------|------------------------------------|----------------|------------------------------------|-------------------------------|------------------------------------|-------------------------------|------------------------------------|
| <b>Total</b>                | <b>9.009.277</b> | <b>100,0</b>  | <b>--</b>                          | <b>9.196</b>   | <b>--</b>                          | <b>3,9</b>                    | <b>--</b>                          | <b>-10,8</b>                  | <b>--</b>                          |
| U. de Murcia                | 198.222          | 2,2           | 17                                 | 7.062          | 46                                 | -0,5                          | 32                                 | -14,0                         | 35                                 |
| U. Politécnica de Cartagena | 53.407           | 0,6           | 45                                 | 11.241         | 9                                  | -3,6                          | 43                                 | -20,9                         | 46                                 |
| <b>Murcia</b>               | <b>251.629</b>   | <b>2,8</b>    | <b>10</b>                          | <b>7.667</b>   | <b>15</b>                          | <b>-1,2</b>                   | <b>13</b>                          | <b>-15,6</b>                  | <b>13</b>                          |

Nota: Se toma el conjunto de alumnos matriculados en grado y primer y segundo ciclo.

Fuente: Elaboración propia con datos sobre presupuestos liquidados recopilados por la Fundación CYD y datos de la Estadística de estudiantes. Sistema Integrado de Información Universitaria (SIU)

**Gastos de personal. 47 universidades públicas presenciales, año 2016, curso 2016-2017**

|                             | Miles €          | % sobre total | Posición entre las univ. españolas | Por ocupado a tiempo completo (€) | Posición entre las univ. españolas | Variación respecto a 2015 (%) | Posición entre las univ. españolas | Variación respecto a 2009 (%) | Posición entre las univ. españolas |
|-----------------------------|------------------|---------------|------------------------------------|-----------------------------------|------------------------------------|-------------------------------|------------------------------------|-------------------------------|------------------------------------|
| <b>Total</b>                | <b>5.804.604</b> | <b>100,0</b>  | <b>--</b>                          | <b>47.990</b>                     | <b>--</b>                          | <b>1,8</b>                    | <b>--</b>                          | <b>-0,5</b>                   | <b>--</b>                          |
| U. de Murcia                | 140.423          | 2,4           | 15                                 | 48.136                            | 17                                 | 4,2                           | 8                                  | 5,7                           | 10                                 |
| U. Politécnica de Cartagena | 37.047           | 0,6           | 46                                 | 43.666                            | 40                                 | 4,3                           | 7                                  | 13,7                          | 2                                  |
| <b>Murcia</b>               | <b>177.470</b>   | <b>3,1</b>    | <b>10</b>                          | <b>47.129</b>                     | <b>7</b>                           | <b>4,2</b>                    | <b>2</b>                           | <b>7,2</b>                    | <b>2</b>                           |

Nota: Ocupado a tiempo completo se refiere a la suma del personal docente e investigador y del personal de administración y servicios en equivalencia a tiempo completo.

Fuente: Elaboración propia con datos sobre presupuestos liquidados recopilados por la Fundación CYD y datos de la Estadística de personal de las universidades. Sistema Integrado de Información Universitaria (SIU)

**Gastos corrientes en bienes y servicios. 47 universidades públicas presenciales, año 2016, curso 2016-2017**

|                             | Miles €          | % sobre total | Posición entre las univ. españolas | Por alumno (€) | Posición entre las univ. españolas | Variación respecto a 2015 (%) | Posición entre las univ. españolas | Variación respecto a 2009 (%) | Posición entre las univ. españolas |
|-----------------------------|------------------|---------------|------------------------------------|----------------|------------------------------------|-------------------------------|------------------------------------|-------------------------------|------------------------------------|
| <b>Total</b>                | <b>1.204.904</b> | <b>100,0</b>  | <b>--</b>                          | <b>1.230</b>   | <b>--</b>                          | <b>1,4</b>                    | <b>--</b>                          | <b>-10,8</b>                  | <b>--</b>                          |
| U. de Murcia                | 25.663           | 2,1           | 19                                 | 914            | 41                                 | 0,2                           | 30                                 | 3,1                           | 8                                  |
| U. Politécnica de Cartagena | 7.386            | 0,6           | 46                                 | 1.555          | 13                                 | 6,8                           | 10                                 | -13,8                         | 27                                 |
| <b>Murcia</b>               | <b>33.049</b>    | <b>2,7</b>    | <b>9</b>                           | <b>1.007</b>   | <b>14</b>                          | <b>1,6</b>                    | <b>8</b>                           | <b>-1,3</b>                   | <b>3</b>                           |

Nota: Se toma el conjunto de alumnos matriculados en grado y primer y segundo ciclo.

Fuente: Elaboración propia con datos sobre presupuestos liquidados recopilados por la Fundación CYD y datos de la Estadística de estudiantes. Sistema Integrado de Información Universitaria (SIU)

**Inversiones reales. 47 universidades públicas presenciales, año 2016, curso 2016-2017**

|                             | Miles €          | % sobre total | Posición entre las univ. españolas | Por alumno (€) | Posición entre las univ. españolas | Variación respecto a 2015 (%) | Posición entre las univ. españolas | Variación respecto a 2009 (%) | Posición entre las univ. españolas |
|-----------------------------|------------------|---------------|------------------------------------|----------------|------------------------------------|-------------------------------|------------------------------------|-------------------------------|------------------------------------|
| <b>Total</b>                | <b>1.210.274</b> | <b>100,0</b>  | <b>--</b>                          | <b>1.235</b>   | <b>--</b>                          | <b>-14,8</b>                  | <b>--</b>                          | <b>-42,1</b>                  | <b>--</b>                          |
| U. de Murcia                | 30.637           | 2,5           | 14                                 | 1.091          | 25                                 | 1,8                           | 14                                 | -46,2                         | 31                                 |
| U. Politécnica de Cartagena | 8.754            | 0,7           | 43                                 | 1.843          | 6                                  | 13,4                          | 8                                  | -59,0                         | 43                                 |
| <b>Murcia</b>               | <b>39.392</b>    | <b>3,3</b>    | <b>8</b>                           | <b>1.200</b>   | <b>9</b>                           | <b>4,2</b>                    | <b>3</b>                           | <b>-49,7</b>                  | <b>14</b>                          |

Nota: Se toma el conjunto de alumnos matriculados en grado y primer y segundo ciclo.

Fuente: Elaboración propia con datos sobre presupuestos liquidados recopilados por la Fundación CYD y datos de la Estadística de estudiantes. Sistema Integrado de Información Universitaria (SIU)

### Gastos no financieros. 47 universidades públicas presenciales, año 2016, curso 2016-2017

|                             | Miles €          | % sobre total | Posición entre las univ. españolas | Por alumno (€) | Posición entre las univ. españolas | Variación respecto a 2015 (%) | Posición entre las univ. españolas | Variación respecto a 2009 (%) | Posición entre las univ. españolas |
|-----------------------------|------------------|---------------|------------------------------------|----------------|------------------------------------|-------------------------------|------------------------------------|-------------------------------|------------------------------------|
| <b>Total</b>                | <b>8.565.054</b> | <b>100,0</b>  | <b>--</b>                          | <b>8.743</b>   | <b>--</b>                          | <b>-0,6</b>                   | <b>--</b>                          | <b>-11,6</b>                  | <b>--</b>                          |
| U. de Murcia                | 200.218          | 2,3           | 16                                 | 7.133          | 43                                 | 3,6                           | 9                                  | -9,1                          | 18                                 |
| U. Politécnica de Cartagena | 54.435           | 0,6           | 45                                 | 11.458         | 5                                  | 5,8                           | 4                                  | -14,8                         | 37                                 |
| <b>Murcia</b>               | <b>254.653</b>   | <b>3,0</b>    | <b>9</b>                           | <b>7.759</b>   | <b>14</b>                          | <b>4,1</b>                    | <b>2</b>                           | <b>-10,4</b>                  | <b>7</b>                           |

Nota: Se toma el conjunto de alumnos matriculados en grado y primer y segundo ciclo.

Fuente: Elaboración propia con datos sobre presupuestos liquidados recopilados por la Fundación CYD y datos de la Estadística de estudiantes. Sistema Integrado de Información Universitaria (SIU)

### Relación entre ingresos y gastos. 47 universidades públicas presenciales, año 2016, curso 2016-2017

|                             | Saldo presupuestario (%) | Posición entre las univ. españolas | Capacidad/necesidad de financiación (%) | Posición entre las univ. españolas | Tasa de ahorro bruto (%) | Posición entre las univ. españolas |
|-----------------------------|--------------------------|------------------------------------|---|------------------------------------|--------------------------|------------------------------------|
| <b>Total</b>                | <b>4,86</b>              | <b>--</b>                          | <b>4,93</b>                             | <b>--</b>                          | <b>4,61</b>              | <b>--</b>                          |
| U. de Murcia                | 0,20                     | 35                                 | -1,01                                   | 40                                 | 7,96                     | 20                                 |
| U. Politécnica de Cartagena | 0,02                     | 36                                 | -1,92                                   | 43                                 | 3,50                     | 35                                 |
| <b>Murcia</b>               | <b>0,16</b>              | <b>12</b>                          | <b>-1,20</b>                            | <b>14</b>                          | <b>7,05</b>              | <b>8</b>                           |

Nota: El saldo presupuestario se define como la diferencia entre los ingresos totales y los gastos totales liquidados en proporción de los ingresos totales. La capacidad (positiva) / necesidad (negativa) de financiación se define como la diferencia entre los ingresos no financieros y los gastos no financieros liquidados en proporción de los ingresos no financieros. La tasa de ahorro bruto se define como la diferencia entre los ingresos corrientes y los gastos corrientes liquidados en proporción de los ingresos corrientes.

Fuente: Elaboración propia con datos sobre presupuestos liquidados recopilados por la Fundación CYD

## 2. Graduados universitarios y mercado de trabajo

**Egresados. Estudios de grado. Total y por género, edad y nacionalidad. Curso 2016-2017**

|                                   | Total          | % sobre total | Posición entre las univ. (79) españolas | Ratio egresados/población 2016 (miles) | Posición entre las univ. (73) españolas | % de mujeres | Posición entre las univ. (79) españolas | % de menos de 25 años | Posición entre las univ. (79) españolas | % de alumnos de nacionalidad extranjera | Posición entre las univ. (79) españolas |
|-----------------------------------|----------------|---------------|---|--|---|--------------|---|-----------------------|---|---|---|
| <b>Total</b>                      | <b>198.568</b> | <b>100,0</b>  | --                                      | <b>4,27</b>                            | --                                      | <b>58,4</b>  | --                                      | <b>65,9</b>           | --                                      | <b>3,5</b>                              | --                                      |
| <b>U. públicas</b>                | <b>168.262</b> | <b>84,7</b>   | --                                      | <b>3,61</b>                            | --                                      | <b>58,0</b>  | --                                      | <b>68,5</b>           | --                                      | <b>3,0</b>                              | --                                      |
| <b>U. privadas</b>                | <b>30.306</b>  | <b>15,3</b>   | --                                      | <b>0,65</b>                            | --                                      | <b>60,3</b>  | --                                      | <b>51,0</b>           | --                                      | <b>6,3</b>                              | --                                      |
| U. Católica San Antonio de Murcia | 1.688          | 0,9           | 45                                      | 1,15                                   | 43                                      | 59,1         | 45                                      | 45,4                  | 69                                      | 1,2                                     | 61                                      |
| U. de Murcia                      | 4.387          | 2,2           | 13                                      | 2,98                                   | 18                                      | 66,4         | 8                                       | 75,2                  | 21                                      | 2,0                                     | 43                                      |
| U. Politécnica de Cartagena       | 559            | 0,3           | 69                                      | 0,38                                   | 59                                      | 29,7         | 78                                      | 63,0                  | 57                                      | 2,0                                     | 46                                      |
| <b>Murcia</b>                     | <b>6.634</b>   | <b>3,3</b>    | <b>8</b>                                | <b>4,50</b>                            | <b>3</b>                                | <b>61,4</b>  | <b>3</b>                                | <b>66,6</b>           | <b>13</b>                               | <b>1,8</b>                              | <b>11</b>                               |

Fuente: Estadística de estudiantes. Sistema Integrado de Información Universitaria (SIU) e INE para la población

**Egresados. Estudios de máster oficial. Total y por género, edad y nacionalidad. Curso 2016-2017**

|                                   | Total         | % sobre total | Posición entre las univ. (81) españolas | Ratio egresados/población 2016 (miles) | Posición entre las univ. (73) españolas | % de mujeres | Posición entre las univ. (81) españolas | % de menos de 25 años | Posición entre las univ. (81) españolas | % de alumnos de nacionalidad extranjera | Posición entre las univ. (81) españolas | De los cuales, % de América Latina y el Caribe | Posición entre las univ. (81) españolas |
|-----------------------------------|---------------|---------------|---|--|---|--------------|---|-----------------------|---|---|---|--|---|
| <b>Total</b>                      | <b>99.413</b> | <b>100,0</b>  | --                                      | <b>2,14</b>                            | --                                      | <b>57,0</b>  | --                                      | <b>37,6</b>           | --                                      | <b>20,3</b>                             | --                                      | <b>60,2</b>                                    | --                                      |
| <b>U. públicas</b>                | <b>64.325</b> | <b>64,7</b>   | --                                      | <b>1,38</b>                            | --                                      | <b>57,1</b>  | --                                      | <b>45,1</b>           | --                                      | <b>18,8</b>                             | --                                      | <b>59,1</b>                                    | --                                      |
| <b>U. privadas</b>                | <b>35.088</b> | <b>35,3</b>   | --                                      | <b>0,75</b>                            | --                                      | <b>56,8</b>  | --                                      | <b>23,9</b>           | --                                      | <b>23,0</b>                             | --                                      | <b>61,8</b>                                    | --                                      |
| U. Católica San Antonio de Murcia | 1.824         | 1,8           | 17                                      | 1,24                                   | 11                                      | 56,7         | 45                                      | 22,8                  | 64                                      | 11,5                                    | 38                                      | 41,6   | 55                                      |
| U. de Murcia                      | 1.328         | 1,3           | 31                                      | 0,90                                   | 22                                      | 62,7         | 16                                      | 48,3                  | 23                                      | 7,4                                     | 51                                      | 39,8   | 59                                      |
| U. Politécnica de Cartagena       | 174           | 0,2           | 72                                      | 0,12                                   | 66                                      | 33,9         | 80                                      | 47,1                  | 26                                      | 17,2                                    | 29                                      | 50,0   | 45                                      |
| <b>Murcia</b>                     | <b>3.326</b>  | <b>3,3</b>    | <b>6</b>                                | <b>2,26</b>                            | <b>3</b>                                | <b>57,9</b>  | <b>6</b>                                | <b>34,2</b>           | <b>16</b>                               | <b>10,1</b>                             | <b>9</b>                                | <b>41,8</b>                                    | <b>12</b>                               |

Fuente: Estadística de estudiantes. Sistema Integrado de Información Universitaria (SIU) e INE para la población

## Porcentaje de egresados de grado y máster oficial en campos STEM (science, technology, engineering and mathematics). Curso 2016-2017

|                                   | Ciencias, matemáticas y estadística | Posición entre las univ. (82) españolas | Informática y tecnologías de la información y comunicación | Posición entre las univ. (82) españolas | Ingeniería, industria y construcción | Posición entre las univ. (82) españolas | Total áreas STEM | Posición entre las univ. (82) españolas | Total egresados en áreas STEM / población 20-34 años (1.000) | Posición entre las univ. (74) españolas |
|-----------------------------------|-------------------------------------|---|--|---|--------------------------------------|---|------------------|---|--|---|
| <b>Total</b>                      | <b>5,6</b>                          | --                                      | <b>2,3</b>   | --                                      | <b>13,5</b>                          | --                                      | <b>21,4</b>      | --                                      | <b>8,15</b>  | --                                      |
| <b>U. públicas</b>                | <b>7,0</b>                          | --                                      | <b>2,5</b>   | --                                      | <b>15,7</b>                          | --                                      | <b>25,1</b>      | --                                      | <b>7,46</b>  | --                                      |
| <b>U. privadas</b>                | <b>0,8</b>                          | --                                      | <b>1,8</b>   | --                                      | <b>5,6</b>                           | --                                      | <b>8,2</b>       | --                                      | <b>0,69</b>  | --                                      |
| U. Católica San Antonio de Murcia | 0,0                                 | 62-82                                   | 0,8  | 59                                      | 4,6                                  | 54                                      | 5,4              | 66                                      | 0,70   | 52                                      |
| U. de Murcia                      | 7,6                                 | 17                                      | 1,2  | 52                                      | 1,6                                  | 69                                      | 10,3             | 54                                      | 2,20   | 38                                      |
| U. Politécnica de Cartagena       | 0,0                                 | 62-82                                   | 0,0  | 68-82                                   | 75,9                                 | 3                                       | 75,9             | 3                                       | 2,07   | 39                                      |
| <b>Murcia</b>                     | <b>4,3</b>                          | <b>14</b>                               | <b>1,0</b>   | <b>16</b>                               | <b>8,1</b>                           | <b>16</b>                               | <b>13,4</b>      | <b>17</b>                               | <b>4,96</b>  | <b>12</b>                               |

Fuente: Elaboración propia a partir de la Estadística de estudiantes. Sistema Integrado de Información Universitaria (SIU) e INE para la población de 20 a 34 años

## Tesis doctorales aprobadas y características de género, edad y nacionalidad de los doctores, año 2016

|                                   | Total         | % sobre total | Posición entre las univ. (73) españolas | Ratio tesis/población 2016 (miles) | Posición entre las univ. (68) españolas | % de mujeres | Posición entre las univ. (73) españolas | % de menos de 35 años | Posición entre las univ. (70) españolas | % de nacionalidad extranjera | Posición entre las univ. (70) españolas | De los cuales, % de América Latina y el Caribe | Posición entre las univ. (66) españolas |
|-----------------------------------|---------------|---------------|---|------------------------------------|---|--------------|---|-----------------------|---|------------------------------|---|--|---|
| <b>Total</b>                      | <b>20.049</b> | <b>100,0</b>  | --                                      | <b>0,431</b>                       | --                                      | <b>50,4</b>  | --                                      | <b>28,1</b>           | --                                      | <b>18,9</b>                  | --                                      | <b>60,8</b>                                    | --                                      |
| <b>U. públicas</b>                | <b>18.757</b> | <b>93,6</b>   | --                                      | <b>0,403</b>                       | --                                      | <b>50,8</b>  | --                                      | <b>28,1</b>           | --                                      | <b>18,4</b>                  | --                                      | <b>60,0</b>                                    | --                                      |
| <b>U. privadas</b>                | <b>1.292</b>  | <b>6,4</b>    | --                                      | <b>0,028</b>                       | --                                      | <b>44,7</b>  | --                                      | <b>28,2</b>           | --                                      | <b>26,8</b>                  | --                                      | <b>68,8</b>                                    | --                                      |
| U. Católica San Antonio de Murcia | 74            | 0,4           | 51                                      | 0,050                              | 48                                      | 28,4         | 70                                      | 20,3                  | 56                                      | 14,9                         | 46                                      | 9,1  | 65                                      |
| U. de Murcia                      | 470           | 2,3           | 15                                      | 0,319                              | 15                                      | 53,2         | 23                                      | 32,6                  | 32                                      | 9,4                          | 60                                      | 59,1   | 40                                      |
| U. Politécnica de Cartagena       | 52            | 0,3           | 57                                      | 0,035                              | 50                                      | 30,8         | 68                                      | 30,8                  | 33                                      | 13,5                         | 49                                      | 71,4   | 23                                      |
| <b>Murcia</b>                     | <b>596</b>    | <b>3,0</b>    | <b>10</b>                               | <b>0,404</b>                       | <b>7</b>                                | <b>48,2</b>  | <b>13</b>                               | <b>30,9</b>           | <b>9</b>                                | <b>10,4</b>                  | <b>14</b>                               | <b>51,6</b>                                    | <b>13</b>                               |

Fuente: Estadística de tesis doctorales. Sistema Integrado de Información Universitaria (SIU) e INE para la población

## Indicadores de desempeño académico, egresados curso 2015-2016

| AMBOS SEXOS                       | Tasa de idoneidad, grados de cuatro años (%) | Posición entre las univ. (74) españolas | Tasa de graduación, grados de cuatro años (%) | Posición entre las univ. (74) españolas | Tasa de idoneidad, másteres oficiales de un año (%) | Posición entre las univ. (76) españolas | Tasa de graduación, másteres oficiales de un año (%) | Posición entre las univ. (78) españolas |
|-----------------------------------|--|---|---|---|---|---|--|---|
| <b>Total</b>                      | <b>34,9</b>                                  | --                                      | <b>47,0</b>                                   | --                                      | <b>72,7</b>   | --                                      | <b>83,0</b>  | --                                      |
| <b>U. públicas</b>                | <b>33,6</b>                                  | --                                      | <b>45,6</b>                                   | --                                      | <b>73,3</b>   | --                                      | <b>85,2</b>  | --                                      |
| <b>U. privadas</b>                | <b>49,5</b>                                  | --                                      | <b>61,7</b>                                   | --                                      | <b>71,5</b>   | --                                      | <b>78,5</b>  | --                                      |
| U. Católica San Antonio de Murcia | 46,5   | 18                                      | 53,8  | 29                                      | 73,0  | 48                                      | 83,1   | 49                                      |
| U. de Murcia                      | 34,9   | 42                                      | 49,3  | 40                                      | 77,1  | 40                                      | 87,1   | 37                                      |
| U. Politécnica de Cartagena       | 9,9  | 72                                      | 24,1  | 72                                      | 59,2  | 65                                      | 67,2   | 73                                      |
| <b>Murcia</b>                     | <b>34,4</b>                                  | <b>9</b>                                | <b>47,0</b>                                   | <b>10</b>                               | <b>74,4</b>   | <b>11</b>                               | <b>84,4</b>  | <b>12</b>                               |

Nota: La tasa de idoneidad es el porcentaje de estudiantes que finalizan la titulación en el tiempo teórico previsto. Se consideran grados de cuatro años (cohorte de entrada 2012-2013) y másteres oficiales de uno (cohorte de entrada 2015-2016), los mayoritarios. La tasa de graduación se refiere al porcentaje de estudiantes que finalizan la titulación en el tiempo teórico previsto más un curso más como máximo (cohorte de entrada 2011-2012 para estudios de grado y 2014-2015 para másteres).

Fuente: Anuario de indicadores universitarios. Sistema Integrado de Información Universitaria (SIUI)

| HOMBRES                           | Tasa de idoneidad, grados de cuatro años (%) | Posición entre las univ. (73) españolas | Tasa de graduación, grados de cuatro años (%) | Posición entre las univ. (73) españolas | Tasa de idoneidad, másteres oficiales de un año (%) | Posición entre las univ. (76) españolas | Tasa de graduación, másteres oficiales de un año (%) | Posición entre las univ. (78) españolas |
|-----------------------------------|--|---|---|---|---|---|--|---|
| <b>Total</b>                      | <b>25,0</b>                                  | --                                      | <b>37,1</b>                                   | --                                      | <b>70,2</b>   | --                                      | <b>80,8</b>  | --                                      |
| <b>U. públicas</b>                | <b>23,6</b>                                  | --                                      | <b>35,6</b>                                   | --                                      | <b>71,5</b>   | --                                      | <b>83,2</b>  | --                                      |
| <b>U. privadas</b>                | <b>41,3</b>                                  | --                                      | <b>54,0</b>                                   | --                                      | <b>67,5</b>   | --                                      | <b>76,2</b>  | --                                      |
| U. Católica San Antonio de Murcia | 33,4   | 20                                      | 45,9  | 21                                      | 69,3  | 46                                      | 83,1   | 44                                      |
| U. de Murcia                      | 24,9   | 41                                      | 39,0  | 38                                      | 71,8  | 41                                      | 84,5   | 38                                      |
| U. Politécnica de Cartagena       | 9,0  | 71                                      | 23,6  | 71                                      | 59,5  | 64                                      | 59,7   | 74                                      |
| <b>Murcia</b>                     | <b>23,9</b>                                  | <b>9</b>                                | <b>37,0</b>                                   | <b>9</b>                                | <b>70,0</b>   | <b>12</b>                               | <b>82,4</b>  | <b>12</b>                               |
| MUJERES                           | Tasa de idoneidad, grados de cuatro años (%) | Posición entre las univ. (74) españolas | Tasa de graduación, grados de cuatro años (%) | Posición entre las univ. (74) españolas | Tasa de idoneidad, másteres oficiales de un año (%) | Posición entre las univ. (76) españolas | Tasa de graduación, másteres oficiales de un año (%) | Posición entre las univ. (76) españolas |
| <b>Total</b>                      | <b>43,4</b>                                  | --                                      | <b>55,3</b>                                   | --                                      | <b>74,6</b>   | --                                      | <b>84,7</b>  | --                                      |
| <b>U. públicas</b>                | <b>42,2</b>                                  | --                                      | <b>54,1</b>                                   | --                                      | <b>74,5</b>   | --                                      | <b>86,7</b>  | --                                      |
| <b>U. privadas</b>                | <b>56,3</b>                                  | --                                      | <b>67,6</b>                                   | --                                      | <b>74,6</b>   | --                                      | <b>80,4</b>  | --                                      |
| U. Católica San Antonio de Murcia | 59,4   | 10                                      | 61,2  | 34                                      | 75,8  | 46                                      | 83,1   | 56                                      |
| U. de Murcia                      | 41,7   | 48                                      | 56,1  | 44                                      | 80,3  | 38                                      | 88,6   | 33                                      |
| U. Politécnica de Cartagena       | 12,9   | 71                                      | 25,7  | 72                                      | 58,8  | 66                                      | 75,4   | 67                                      |
| <b>Murcia</b>                     | <b>43,2</b>                                  | <b>11</b>                               | <b>55,4</b>                                   | <b>10</b>                               | <b>77,5</b>   | <b>10</b>                               | <b>85,8</b>  | <b>10</b>                               |

### 3. Investigación y transferencia en las universidades españolas

#### Publicaciones científicas universitarias, 2012-2016

|                                   | Total          | % sobre total | Posición entre las univ. (61) españolas | Ratio publicaciones/ PDI en equivalencia a jornada completa, curso 2016-2017 | Posición entre las univ. (61) españolas | % Q1        | Posición entre las univ. (61) españolas | % excelencia con liderazgo | Posición entre las univ. (61) españolas |
|-----------------------------------|----------------|---------------|---|--|---|-------------|---|----------------------------|---|
| <b>Total</b>                      | <b>387.763</b> | <b>100,0</b>  | --                                      | <b>4,87</b>  | --                                      | <b>52,5</b> | --                                      | <b>7,05</b>                | --                                      |
| <b>U. públicas</b>                | <b>369.995</b> | <b>95,4</b>   | --                                      | <b>5,08</b>  | --                                      | <b>53,0</b> | --                                      | <b>7,10</b>                | --                                      |
| <b>U. privadas</b>                | <b>17.768</b>  | <b>4,6</b>    | --                                      | <b>2,65</b>  | --                                      | <b>43,5</b> | --                                      | <b>6,00</b>                | --                                      |
| U. Católica San Antonio de Murcia | 1.213          | 0,3           | 53                                      | 2,73   | 51                                      | 24,3        | 60                                      | 0,97                       | 61                                      |
| U. de Murcia                      | 7.290          | 1,9           | 16                                      | 4,24   | 32                                      | 48,5        | 34                                      | 6,89                       | 28                                      |
| U. Politécnica de Cartagena       | 2.159          | 0,6           | 46                                      | 4,52   | 27                                      | 49,6        | 33                                      | 6,95                       | 27                                      |
| <b>Murcia</b>                     | <b>10.661</b>  | <b>2,7</b>    | <b>9</b>                                | <b>4,03</b>  | <b>14</b>                               | <b>46,0</b> | <b>16</b>                               | <b>6,23</b>                | <b>12</b>                               |

|                                   | % publicaciones con empresas | Posición entre las univ. (61) españolas | % publicaciones citadas en documentos de solicitud de patentes | Posición entre las univ. (61) españolas | % publicaciones lideradas por la universidad citadas en documentos de solicitud de patentes | Posición entre las univ. (61) españolas | % publicaciones en colaboración con instituciones de la región | Posición entre las univ. (61) españolas |
|-----------------------------------|------------------------------|---|--|---|---|---|--|---|
| <b>Total</b>                      | <b>2,05</b>                  | --                                      | <b>1,33</b>  | --                                      | <b>0,63</b>   | --                                      | <b>36,25</b>   | --                                      |
| <b>U. públicas</b>                | <b>2,04</b>                  | --                                      | <b>1,33</b>  | --                                      | <b>0,63</b>   | --                                      | <b>36,14</b>   | --                                      |
| <b>U. privadas</b>                | <b>2,16</b>                  | --                                      | <b>1,43</b>  | --                                      | <b>0,52</b>   | --                                      | <b>38,58</b>   | --                                      |
| U. Católica San Antonio de Murcia | 1,18                         | 41                                      | 0,74   | 48                                      | 0,16  | 56                                      | 31,42  | 30                                      |
| U. de Murcia                      | 1,96                         | 18                                      | 0,82   | 43                                      | 0,48  | 34                                      | 17,49  | 48                                      |
| U. Politécnica de Cartagena       | 0,88                         | 50                                      | 0,88   | 39                                      | 0,65  | 19                                      | 16,40  | 50                                      |
| <b>Murcia</b>                     | <b>1,65</b>                  | <b>8</b>                                | <b>0,83</b>  | <b>15</b>                               | <b>0,48</b>   | <b>12</b>                               | <b>18,85</b>   | <b>13</b>                               |

Nota: Solo se tienen en cuenta a las universidades con más de 100 documentos en Scopus en 2015. Los datos de 2016 son estimaciones. Cada publicación es imputada a la universidad de cada autor. Esto afecta a la suma agregada por comunidades autónomas, universidades según tipo y total. % Q1 se refiere al porcentaje de trabajos publicados en revistas del primer cuartil de su campo, por nivel de impacto. % excelencia con liderazgo se refiere al porcentaje de documentos que han sido liderados y que pertenecen al 10% de los que más citas han recibido en su campo. Fuente: Grupo SCImago con datos Scopus y Estadística de personal de las universidades. Sistema Integrado de Información Universitaria (SIU)

### Solicitudes de patentes nacionales (PAT) participadas por universidades y solicitudes de patentes internacionales PCT presentadas en la OEPM por universidades, 2006-2016

|                             | Total PAT    | % sobre total | Posición entre las univ. (48) españolas | Ratio PAT/ PDI en equivalencia a jornada completa, curso 2016-2017 (100) | Posición entre las univ. (48) españolas | Total PCT    | % sobre total | Posición entre las univ. (47) españolas | Ratio PCT/ PDI en equivalencia a jornada completa, curso 2016-2017 (100) | Posición entre las univ. (47) españolas |
|-----------------------------|--------------|---------------|---|--|---|--------------|---------------|---|--|---|
| <b>Total</b>                | <b>5.921</b> | <b>100,0</b>  | <b>--</b>                               | <b>8,13</b>  | <b>--</b>                               | <b>2.262</b> | <b>100,0</b>  | <b>--</b>                               | <b>3,15</b>  | <b>--</b>                               |
| U. de Murcia                | 77           | 1,3           | 29                                      | 4,47   | 39                                      | 26           | 1,1           | 23                                      | 1,51   | 34                                      |
| U. Politécnica de Cartagena | 57           | 1,0           | 38                                      | 11,94  | 10                                      | 6            | 0,3           | 42-43                                   | 1,26   | 36                                      |
| <b>Murcia</b>               | <b>134</b>   | <b>2,3</b>    | <b>9</b>                                | <b>6,10</b>  | <b>11</b>                               | <b>32</b>    | <b>1,4</b>    | <b>10</b>                               | <b>1,46</b>  | <b>12</b>                               |

Nota: En el caso de las patentes nacionales se tiene en cuenta a los solicitantes, tanto si se trata del primer solicitante como del segundo, lo cual implica que varios solicitantes pueden compartir la titularidad de una misma solicitud de patente. En el caso de las patentes internacionales PCT se tienen en cuenta únicamente las solicitudes de patentes presentadas en la OEPM, faltan por contabilizar las solicitudes presentadas en la OMPI (Organización Mundial de la Propiedad Intelectual), de las cuales no se dispone de datos. Se ha tenido en cuenta al primer titular de la patente, es decir, cada patente corresponde a un titular. Las patentes PCT (*Patent Cooperation Treaty*) permiten garantizar la protección internacional de las invenciones. Se consideran solo las universidades con alguna patente solicitada en el periodo. No hay ninguna universidad privada que cumpla los criterios.

Fuente: OEPM (Oficina Española de Patentes y Marcas) y Estadística de personal de las universidades. Sistema Integrado de Información Universitaria (SIIU)

### Participación universitaria en proyectos de I+D individuales y en cooperación (PID) aprobados por el CDTI, 2012-2017

|                                   | Total        | % sobre total | Posición entre las univ. (60) españolas | Ratio PID/ PDI en equivalencia a jornada completa, curso 2016-2017 (100) | Posición entre las univ. (60) españolas |
|-----------------------------------|--------------|---------------|---|--|---|
| <b>Total</b>                      | <b>1.724</b> | <b>100,0</b>  | <b>--</b>                               | <b>2,20</b>  | <b>--</b>                               |
| <b>U. públicas</b>                | <b>1.638</b> | <b>95,0</b>   | <b>--</b>                               | <b>2,25</b>  | <b>--</b>                               |
| <b>U. privadas</b>                | <b>86</b>    | <b>5,0</b>    | <b>--</b>                               | <b>1,57</b>  | <b>--</b>                               |
| U. Católica San Antonio de Murcia | 2            | 0,1           | 56-59                                   | 0,45   | 57                                      |
| U. de Murcia                      | 87           | 5,0           | 3-4                                     | 5,06   | 7                                       |
| U. Politécnica de Cartagena       | 32           | 1,9           | 19-20                                   | 6,70   | 3                                       |
| <b>Murcia</b>                     | <b>121</b>   | <b>7,0</b>    | <b>5</b>                                | <b>4,58</b>  | <b>1</b>                                |

Nota: Varias universidades pueden participar en un mismo proyecto.

Fuente: CDTI (Centro para el Desarrollo Tecnológico Industrial) y Estadística de personal de las universidades. Sistema Integrado de Información Universitaria (SIIU)

# 17

## NAVARRA



## 1. Sistema universitario español: rasgos básicos

### Matriculados. Estudios de grado. Total y por género, edad y nacionalidad. Curso 2016-2017

|                       | Total            | % sobre total | Posición entre las univ. (80) españolas | Ratio matriculados/población 2016 (miles) | Posición entre las univ. (74) españolas | % de mujeres | Posición entre las univ. (80) españolas | % de 18 a 21 años (edad típica) | Posición entre las univ. (80) españolas | % de alumnos de nacionalidad extranjera | Posición entre las univ. (80) españolas |
|-----------------------|------------------|---------------|---|---|---|--------------|---|---------------------------------|---|---|---|
| <b>Total</b>          | <b>1.303.252</b> | <b>100,0</b>  | --                                      | <b>28,0</b>                               | --                                      | <b>54,7</b>  | --                                      | <b>48,9</b>                     | --                                      | <b>4,4</b>                              | --                                      |
| <b>U. públicas</b>    | <b>1.116.463</b> | <b>85,7</b>   | --                                      | <b>24,0</b>                               | --                                      | <b>54,5</b>  | --                                      | <b>50,6</b>                     | --                                      | <b>3,8</b>                              | --                                      |
| <b>U. privadas</b>    | <b>186.789</b>   | <b>14,3</b>   | --                                      | <b>4,0</b>                                | --                                      | <b>55,9</b>  | --                                      | <b>38,8</b>                     | --                                      | <b>8,3</b>                              | --                                      |
| U. de Navarra         | 7.854            | 0,6           | 51                                      | 12,2                                      | 32                                      | 57,3         | 31                                      | 74,4                            | 6                                       | 11,8                                    | 10                                      |
| U. Pública de Navarra | 6.929            | 0,5           | 54                                      | 10,8                                      | 36                                      | 50,5         | 65                                      | 65,5                            | 12                                      | 2,4                                     | 55                                      |
| <b>Navarra</b>        | <b>14.783</b>    | <b>1,1</b>    | <b>14</b>                               | <b>23,1</b>                               | <b>7</b>                                | <b>54,2</b>  | <b>13</b>                               | <b>70,2</b>                     | <b>1</b>                                | <b>7,4</b>                              | <b>1</b>                                |

Nota: La población que se considera es la de la provincia donde está la sede principal de la universidad. En el caso de la comunidad autónoma la posición se refiere a la ocupada entre las 17 regiones españolas. La posición se refiere, en todos los casos, a la obtenida en una ordenación descendente, de mayor a menor valor de la variable en cuestión. Esta nota aplica para el resto de cuadros del informe autonómico.

Fuente: Estadística de estudiantes. Sistema Integrado de Información Universitaria (SIU) e INE para la población

### Matriculados. Estudios de máster oficial. Total y por género, edad y nacionalidad. Curso 2016-2017

|                       | Total          | % sobre total | Posición entre las univ. (81) españolas | Ratio matriculados/población 2016 (miles) | Posición entre las univ. (73) españolas | % de mujeres | Posición entre las univ. (81) españolas | % de menos de 25 años | Posición entre las univ. (81) españolas | % de alumnos de nacionalidad extranjera | Posición entre las univ. (81) españolas | De los cuales, % de América Latina y el Caribe | Posición entre las univ. (81) españolas |
|-----------------------|----------------|---------------|---|---|---|--------------|---|-----------------------|---|---|---|--|---|
| <b>Total</b>          | <b>190.143</b> | <b>100,0</b>  | --                                      | <b>4,08</b>                               | --                                      | <b>54,4</b>  | --                                      | <b>36,2</b>           | --                                      | <b>20,4</b>                             | --                                      | <b>59,6</b>                                    | --                                      |
| <b>U. públicas</b>    | <b>124.892</b> | <b>65,7</b>   | --                                      | <b>2,68</b>                               | --                                      | <b>53,4</b>  | --                                      | <b>42,9</b>           | --                                      | <b>19,2</b>                             | --                                      | <b>56,4</b>                                    | --                                      |
| <b>U. privadas</b>    | <b>65.251</b>  | <b>34,3</b>   | --                                      | <b>1,40</b>                               | --                                      | <b>56,1</b>  | --                                      | <b>23,5</b>           | --                                      | <b>22,6</b>                             | --                                      | <b>64,8</b>                                    | --                                      |
| U. de Navarra         | 2.144          | 1,1           | 29                                      | 3,34                                      | 4                                       | 36,8         | 77                                      | 20,9                  | 67                                      | 47,0                                    | 4                                       | 44,6   | 49                                      |
| U. Pública de Navarra | 753            | 0,4           | 65                                      | 1,17                                      | 36                                      | 45,8         | 67                                      | 49,8                  | 16                                      | 8,1                                     | 56                                      | 60,7   | 30                                      |
| <b>Navarra</b>        | <b>2.897</b>   | <b>1,5</b>    | <b>9</b>                                | <b>4,52</b>                               | <b>2</b>                                | <b>39,1</b>  | <b>17</b>                               | <b>28,4</b>           | <b>17</b>                               | <b>36,9</b>                             | <b>1</b>                                | <b>45,6</b>                                    | <b>11</b>                               |

Fuente: Estadística de estudiantes. Sistema Integrado de Información Universitaria (SIU) e INE para la población

### Matriculados. Estudios de doctorado. RD 99/2011. Total y por género, edad y nacionalidad. Curso 2016-2017

|                       | Total         | % sobre total | Posición entre las univ. (71) españolas | Ratio matriculados/población 2016 (miles) | Posición entre las univ. (66) españolas | % de mujeres | Posición entre las univ. (71) españolas | % de 30 años y menos | Posición entre las univ. (71) españolas | % de alumnos de nacionalidad extranjera | Posición entre las univ. (71) españolas | De los cuales, % de América Latina y el Caribe | Posición entre las univ. (71) españolas |
|-----------------------|---------------|---------------|---|---|---|--------------|---|----------------------|---|---|---|--|---|
| <b>Total</b>          | <b>71.318</b> | <b>100,0</b>  | --                                      | <b>1,53</b>                               | --                                      | <b>49,7</b>  | --                                      | <b>43,0</b>          | --                                      | <b>24,9</b>                             | --                                      | <b>54,4</b>                                    | --                                      |
| <b>U. públicas</b>    | <b>67.945</b> | <b>95,3</b>   | --                                      | <b>1,46</b>                               | --                                      | <b>49,8</b>  | --                                      | <b>43,1</b>          | --                                      | <b>25,1</b>                             | --                                      | <b>54,4</b>                                    | --                                      |
| <b>U. privadas</b>    | <b>3.373</b>  | <b>4,7</b>    | --                                      | <b>0,07</b>                               | --                                      | <b>46,9</b>  | --                                      | <b>40,9</b>          | --                                      | <b>20,9</b>                             | --                                      | <b>56,2</b>                                    | --                                      |
| U. de Navarra         | 864           | 1,2           | 30                                      | 1,35                                      | 9                                       | 48,0         | 44                                      | 52,7                 | 6                                       | 31,9                                    | 15                                      | 69,9   | 14                                      |
| U. Pública de Navarra | 278           | 0,4           | 48                                      | 0,43                                      | 39                                      | 54,0         | 13                                      | 46,0                 | 22                                      | 16,5                                    | 48                                      | 65,2   | 19                                      |
| <b>Navarra</b>        | <b>1.142</b>  | <b>1,6</b>    | <b>13</b>                               | <b>1,78</b>                               | <b>4</b>                                | <b>49,5</b>  | <b>10</b>                               | <b>51,1</b>          | <b>2</b>                                | <b>28,2</b>                             | <b>3</b>                                | <b>69,3</b>                                    | <b>2</b>                                |

Fuente: Estadística de estudiantes. Sistema Integrado de Información Universitaria (SIU) e INE para la población

## Índice de especialización en las diversas ramas de enseñanza, según total de matriculados. Curso 2016-2017

|                       | Ciencias Sociales y Jurídicas | Posición entre las univ. españolas | Ingeniería y Arquitectura | Posición entre las univ. españolas | Artes y Humanidades | Posición entre las univ. españolas | Ciencias de la Salud | Posición entre las univ. españolas | Ciencias     | Posición entre las univ. españolas |
|-----------------------|-------------------------------|------------------------------------|---------------------------|------------------------------------|---------------------|------------------------------------|----------------------|------------------------------------|--------------|------------------------------------|
| <b>Total</b>          | <b>100,0</b>                  | --                                 | <b>100,0</b>              | --                                 | <b>100,0</b>        | --                                 | <b>100,0</b>         | --                                 | <b>100,0</b> | --                                 |
| <b>U. públicas</b>    | <b>94,8</b>                   | --                                 | <b>109,2</b>              | --                                 | <b>110,7</b>        | --                                 | <b>92,4</b>          | --                                 | <b>115,7</b> | --                                 |
| <b>U. privadas</b>    | <b>126,6</b>                  | --                                 | <b>52,9</b>               | --                                 | <b>45,4</b>         | --                                 | <b>138,8</b>         | --                                 | <b>19,4</b>  | --                                 |
| U. de Navarra         | 93,9                          | 53                                 | 87,2                      | 35                                 | 68,1                | 43                                 | 149,2                | 21                                 | 95,1         | 33                                 |
| U. Pública de Navarra | 110,6                         | 31                                 | 194,9                     | 8                                  | 4,6                 | 70                                 | 58,9                 | 63                                 | 11,3         | 58                                 |
| <b>Navarra</b>        | <b>101,0</b>                  | <b>8</b>                           | <b>132,8</b>              | <b>3</b>                           | <b>41,2</b>         | <b>17</b>                          | <b>111,0</b>         | <b>4</b>                           | <b>59,7</b>  | <b>16</b>                          |

Nota: El índice de especialización se calcula como:  $\frac{E_{ij}/E_j}{E_{it}/E_t} \times 100$ , donde E hace referencia a los estudiantes matriculados, i es la rama de enseñanza, j la universidad y t el total, es decir, el valor para España. Un valor superior a 100 indica que, en comparación con España, esa universidad j está especializada en la rama i. 82 universidades.  
Fuente: Elaboración propia a partir de la Estadística de estudiantes. Sistema Integrado de Información Universitaria (SIIU)

## Indicadores de desempeño académico, matriculados estudios de grado, curso 2015-2016

| AMBOS SEXOS           | Tasa de rendimiento (%) | Posición entre las univ. (80) españolas | Número medio de créditos matriculados por alumno | Posición entre las univ. (80) españolas | Créditos matriculados en segunda y sucesivas matrículas /total créditos matriculados (%) | Posición entre las univ. (80) españolas | Tasa de abandono estudio en primer año (%) | Posición entre las univ. (77) españolas | Tasa global de abandono estudio (%) | Posición entre las univ. (74) españolas | Tasa global de transición al máster (%) | Posición entre las univ. (77) españolas | Tasa de transición al máster en la propia universidad (%) | Posición entre las univ. (77) españolas |
|-----------------------|-------------------------|---|--|---|--|---|--|---|-------------------------------------|---|---|---|---|---|
| <b>Total</b>          | <b>77,7</b>             | --                                      | <b>51,8</b>                                      | --                                      | <b>13,7</b>  | --                                      | <b>21,8</b>                                | --                                      | <b>35,2</b>                         | --                                      | <b>22,9</b>                             | --                                      | <b>13,0</b>   | --                                      |
| <b>U. públicas</b>    | <b>76,6</b>             | --                                      | <b>52,1</b>                                      | --                                      | <b>14,6</b>  | --                                      | <b>22,6</b>                                | --                                      | <b>36,1</b>                         | --                                      | <b>24,8</b>                             | --                                      | <b>14,2</b>   | --                                      |
| <b>U. privadas</b>    | <b>85,1</b>             | --                                      | <b>49,5</b>                                      | --                                      | <b>8,0</b>   | --                                      | <b>16,8</b>                                | --                                      | <b>29,3</b>                         | --                                      | <b>13,8</b>                             | --                                      | <b>7,4</b>  | --                                      |
| U. de Navarra         | 92,2                    | 3                                       | 58,7   | 11                                      | 4,8  | 71                                      | 13,6                                       | 57                                      | 19,2                                | 66                                      | 20,1                                    | 48                                      | 8,4   | 52                                      |
| U. Pública de Navarra | 80,4                    | 44                                      | 56,9   | 19                                      | 13,9   | 30                                      | 15,9                                       | 45                                      | 36,5                                | 9                                       | 22,8                                    | 33                                      | 15,5  | 23                                      |
| <b>Navarra</b>        | <b>86,7</b>             | <b>1</b>                                | <b>57,9</b>                                      | <b>2</b>                                | <b>9,0</b>   | <b>16</b>                               | <b>14,8</b>                                | <b>15</b>                               | <b>27,2</b>                         | <b>12</b>                               | <b>21,2</b>                             | <b>14</b>                               | <b>11,3</b>   | <b>16</b>                               |

Nota: La tasa de rendimiento se define como la ratio, en porcentaje, entre los créditos aprobados y los matriculados. La tasa de abandono del estudio en primer año se define como la proporción de estudiantes de nuevo ingreso en el curso X, no titulados en ese curso y no matriculados en ese estudio en el curso X+1 ni X+2. La tasa global de abandono del estudio se define como la suma de las tasas parciales de abandono en primer, segundo y tercer año, definidas las dos últimas como la proporción de estudiantes de nuevo ingreso en el curso X, matriculados en el mismo estudio en el curso X+1 y no titulados, y no matriculados en ese estudio en el curso X+2 ni X+3; y la proporción de estudiantes de nuevo ingreso en el curso X, matriculados en el mismo estudio en el curso X+2 y no titulados, y no matriculados en ese estudio en el curso X+3 ni X+4. La tasa global de transición al máster se refiere al porcentaje de estudiantes que al finalizar un grado comienzan un máster en el curso inmediatamente posterior, en cualquier universidad del sistema universitario español. También se ofrece la tasa de transición en la propia universidad en la que se estudió el grado.  
Fuente: Anuario de indicadores universitarios. Sistema Integrado de Información Universitaria (SIIU)

Las universidades españolas. Una perspectiva autonómica. 2018

| HOMBRES               | Tasa de rendimiento (%) | Posición entre las univ. (80) españolas | Número medio de créditos matriculados por alumno | Posición entre las univ. (80) españolas | Créditos matriculados en segunda y sucesivas matriculados s/total créditos matriculados (%) | Posición entre las univ. (80) españolas | Tasa de abandono estudio en primer año (%) | Posición entre las univ. (77) españolas | Tasa global de abandono estudio (%) | Posición entre las univ. (74) españolas | Tasa global de transición al máster (%) | Posición entre las univ. (76) españolas | Tasa de transición al máster en la propia universidad (%) | Posición entre las univ. (76) españolas |
|-----------------------|-------------------------|---|--|---|---|---|--|---|-------------------------------------|---|---|---|---|---|
| <b>Total</b>          | <b>72,5</b>             | --                                      | <b>51,1</b>                                      | --                                      | <b>16,6</b>   | --                                      | <b>25,0</b>                                | --                                      | <b>39,7</b>                         | --                                      | <b>27,4</b>                             | --                                      | <b>16,5</b>   | --                                      |
| <b>U. públicas</b>    | <b>71,2</b>             | --                                      | <b>51,4</b>                                      | --                                      | <b>17,5</b>   | --                                      | <b>25,9</b>                                | --                                      | <b>40,9</b>                         | --                                      | <b>29,4</b>                             | --                                      | <b>17,8</b>   | --                                      |
| <b>U. privadas</b>    | <b>81,2</b>             | --                                      | <b>48,6</b>                                      | --                                      | <b>10,0</b>   | --                                      | <b>19,1</b>                                | --                                      | <b>31,5</b>                         | --                                      | <b>18,2</b>                             | --                                      | <b>10,3</b>   | --                                      |
| U. de Navarra         | 90,1                    | 3                                       | 58,2   | 11                                      | 6,1   | 73                                      | 15,1                                       | 59                                      | 21,0                                | 67                                      | 26,3                                    | 40                                      | 12,8  | 46                                      |
| U. Pública de Navarra | 74,2                    | 47                                      | 56,2   | 22                                      | 18,5  | 17                                      | 19,6                                       | 45                                      | 51,6                                | 4                                       | 32,8                                    | 16                                      | 25,3  | 7                                       |
| <b>Navarra</b>        | <b>82,0</b>             | <b>1</b>                                | <b>57,2</b>                                      | <b>2</b>                                | <b>12,4</b>   | <b>16</b>                               | <b>17,6</b>                                | <b>16</b>                               | <b>36,4</b>                         | <b>6</b>                                | <b>28,7</b>                             | <b>11</b>                               | <b>17,5</b>   | <b>10</b>                               |

| MUJERES               | Tasa de rendimiento (%) | Posición entre las univ. (80) españolas | Número medio de créditos matriculados por alumno | Posición entre las univ. (80) españolas | Créditos matriculados en segunda y sucesivas matriculados s/total créditos matriculados (%) | Posición entre las univ. (80) españolas | Tasa de abandono estudio en primer año (%) | Posición entre las univ. (77) españolas | Tasa global de abandono estudio (%) | Posición entre las univ. (74) españolas | Tasa global de transición al máster (%) | Posición entre las univ. (77) españolas | Tasa de transición al máster en la propia universidad (%) | Posición entre las univ. (77) españolas |
|-----------------------|-------------------------|---|--|---|---|---|--|---|-------------------------------------|---|---|---|---|---|
| <b>Total</b>          | <b>81,9</b>             | --                                      | <b>52,4</b>                                      | --                                      | <b>11,4</b>   | --                                      | <b>19,0</b>                                | --                                      | <b>31,3</b>                         | --                                      | <b>19,9</b>                             | --                                      | <b>10,8</b>   | --                                      |
| <b>U. públicas</b>    | <b>81,0</b>             | --                                      | <b>52,7</b>                                      | --                                      | <b>12,1</b>   | --                                      | <b>19,7</b>                                | --                                      | <b>31,9</b>                         | --                                      | <b>21,9</b>                             | --                                      | <b>11,9</b>   | --                                      |
| <b>U. privadas</b>    | <b>88,1</b>             | --                                      | <b>50,2</b>                                      | --                                      | <b>6,5</b>  | --                                      | <b>14,9</b>                                | --                                      | <b>27,5</b>                         | --                                      | <b>11,1</b>                             | --                                      | <b>5,6</b>  | --                                      |
| U. de Navarra         | 93,8                    | 5                                       | 59,1   | 14                                      | 3,9   | 71                                      | 12,3                                       | 52                                      | 17,9                                | 64                                      | 15,4                                    | 53                                      | 5,1   | 60                                      |
| U. Pública de Navarra | 86,5                    | 32                                      | 57,6   | 19                                      | 9,4   | 44                                      | 11,9                                       | 59                                      | 21,1                                | 50                                      | 16,8                                    | 47                                      | 9,6   | 41                                      |
| <b>Navarra</b>        | <b>90,6</b>             | <b>1</b>                                | <b>58,4</b>                                      | <b>2</b>                                | <b>6,3</b>  | <b>17</b>                               | <b>12,1</b>                                | <b>13</b>                               | <b>19,2</b>                         | <b>15</b>                               | <b>16,0</b>                             | <b>17</b>                               | <b>7,1</b>  | <b>16</b>                               |

Indicadores de desempeño académico, matriculados estudios de máster oficial, curso 2015-2016

| AMBOS SEXOS           | Tasa de rendimiento (%) | Posición entre las univ. (80) españolas | Número medio de créditos matriculados por alumno | Posición entre las univ. (80) españolas | Créditos matriculados en segunda y sucesivas matriculados s/total créditos matriculados (%) | Posición entre las univ. (80) españolas | Tasa de abandono estudio en primer año (%) | Posición entre las univ. (78) españolas | Tasa global de abandono estudio (%) | Posición entre las univ. (74) españolas |
|-----------------------|-------------------------|---|--|---|---|---|--|---|-------------------------------------|---|
| <b>Total</b>          | <b>89,07</b>            | --                                      | <b>45,87</b>                                     | --                                      | <b>3,49</b>   | --                                      | <b>13,33</b>                               | --                                      | <b>23,39</b>                        | --                                      |
| <b>U. públicas</b>    | <b>89,23</b>            | --                                      | <b>46,22</b>                                     | --                                      | <b>3,63</b>   | --                                      | <b>11,83</b>                               | --                                      | <b>22,55</b>                        | --                                      |
| <b>U. privadas</b>    | <b>88,72</b>            | --                                      | <b>45,15</b>                                     | --                                      | <b>3,18</b>   | --                                      | <b>16,61</b>                               | --                                      | <b>25,84</b>                        | --                                      |
| U. de Navarra         | 99,22                   | 2                                       | 52,45  | 12                                      | 0,47  | 73                                      | 9,29                                       | 43                                      | 6,18                                | 69                                      |
| U. Pública de Navarra | 94,67                   | 14                                      | 44,66  | 64                                      | 2,28  | 51                                      | 7,49                                       | 54                                      | 16,54                               | 42                                      |
| <b>Navarra</b>        | <b>98,09</b>            | <b>1</b>                                | <b>50,27</b>                                     | <b>2</b>                                | <b>0,92</b>   | <b>17</b>                               | <b>8,81</b>                                | <b>11</b>                               | <b>9,10</b>                         | <b>16</b>                               |

Nota: La tasa de rendimiento se define como la ratio, en porcentaje, entre los créditos aprobados y los matriculados. La tasa de abandono del estudio en primer año se define como la proporción de estudiantes de nuevo ingreso en el curso X, no titulados en ese curso y no matriculados en ese estudio en el curso X+1 ni X+2. La tasa global de abandono del estudio se define como la suma de las tasas parciales de abandono en primer, segundo y tercer año, definidas las dos últimas como la proporción de estudiantes de nuevo ingreso en el curso X, matriculados en el mismo estudio en el curso X+1 y no titulados, y no matriculados en ese estudio en el curso X+2 ni X+3; y la proporción de estudiantes de nuevo ingreso en el curso X, matriculados en el mismo estudio en el curso X+2 y no titulados, y no matriculados en ese estudio en el curso X+3 ni X+4.

Fuente: Anuario de indicadores universitarios. Sistema Integrado de Información Universitaria (SIU)

| HOMBRES               | Tasa de rendimiento (%) | Posición entre las univ. (80) españolas | Número medio de créditos matriculados por alumno | Posición entre las univ. (80) españolas | Créditos matriculados en segunda y sucesivas matriculas/total créditos matriculados (%) | Posición entre las univ. (80) españolas | Tasa de abandono estudio en primer año (%) | Posición entre las univ. (77) españolas | Tasa global de abandono estudio (%) | Posición entre las univ. (74) españolas |
|-----------------------|-------------------------|---|--|---|---|---|--|---|-------------------------------------|---|
| <b>Total</b>          | <b>88,11</b>            | --                                      | <b>45,59</b>                                     | --                                      | <b>3,79</b>   | --                                      | <b>14,94</b>                               | --                                      | <b>25,53</b>                        | --                                      |
| <b>U. públicas</b>    | <b>88,49</b>            | --                                      | <b>45,88</b>                                     | --                                      | <b>3,99</b>   | --                                      | <b>13,42</b>                               | --                                      | <b>25,19</b>                        | --                                      |
| <b>U. privadas</b>    | <b>87,29</b>            | --                                      | <b>44,97</b>                                     | --                                      | <b>3,37</b>   | --                                      | <b>18,01</b>                               | --                                      | <b>26,39</b>                        | --                                      |
| U. de Navarra         | 99,19                   | 3                                       | 52,05  | 13                                      | 0,57  | 73                                      | 10,09                                      | 44                                      | 5,81                                | 70                                      |
| U. Pública de Navarra | 94,46                   | 11                                      | 45,86  | 54                                      | 1,94  | 60                                      | 10,99                                      | 39                                      | 20,50                               | 37                                      |
| <b>Navarra</b>        | <b>98,23</b>            | <b>1</b>                                | <b>50,66</b>                                     | <b>3</b>                                | <b>0,85</b>   | <b>17</b>                               | <b>10,29</b>                               | <b>11</b>                               | <b>8,98</b>                         | <b>16</b>                               |

| MUJERES               | Tasa de rendimiento (%) | Posición entre las univ. (80) españolas | Número medio de créditos matriculados por alumno | Posición entre las univ. (80) españolas | Créditos matriculados en segunda y sucesivas matriculas/total créditos matriculados (%) | Posición entre las univ. (80) españolas | Tasa de abandono estudio en primer año (%) | Posición entre las univ. (76) españolas | Tasa global de abandono estudio (%) | Posición entre las univ. (73) españolas |
|-----------------------|-------------------------|---|--|---|---|---|--|---|-------------------------------------|---|
| <b>Total</b>          | <b>89,88</b>            | --                                      | <b>46,11</b>                                     | --                                      | <b>3,23</b>   | --                                      | <b>12,01</b>                               | --                                      | <b>21,63</b>                        | --                                      |
| <b>U. públicas</b>    | <b>89,87</b>            | --                                      | <b>46,51</b>                                     | --                                      | <b>3,32</b>   | --                                      | <b>10,57</b>                               | --                                      | <b>20,52</b>                        | --                                      |
| <b>U. privadas</b>    | <b>89,92</b>            | --                                      | <b>45,30</b>                                     | --                                      | <b>3,03</b>   | --                                      | <b>15,33</b>                               | --                                      | <b>25,29</b>                        | --                                      |
| U. de Navarra         | 99,27                   | 2                                       | 53,31  | 10                                      | 0,27  | 72                                      | 8,01                                       | 43                                      | 6,74                                | 66                                      |
| U. Pública de Navarra | 94,90                   | 18                                      | 43,44  | 69                                      | 2,66  | 42                                      | 4,39                                       | 68                                      | 13,64                               | 42                                      |
| <b>Navarra</b>        | <b>97,83</b>            | <b>1</b>                                | <b>49,60</b>                                     | <b>5</b>                                | <b>1,06</b>   | <b>16</b>                               | <b>6,81</b>                                | <b>11</b>                               | <b>9,24</b>                         | <b>15</b>                               |

## Estructura universitaria, curso 2017-2018

|                       | Campus o sedes | % sobre total | Posición entre las univ. (82) españolas | Centros      | % sobre total | Posición entre las univ. (80) españolas | Departamentos | % sobre total | Posición entre las univ. (77) españolas |
|-----------------------|----------------|---------------|---|--------------|---------------|---|---------------|---------------|---|
| <b>Total</b>          | <b>348</b>     | <b>100,0</b>  | --                                      | <b>1.046</b> | <b>100,0</b>  | --                                      | <b>2.891</b>  | <b>100,0</b>  | --                                      |
| <b>U. públicas</b>    | <b>279</b>     | <b>80,2</b>   | --                                      | <b>852</b>   | <b>81,5</b>   | --                                      | <b>2.421</b>  | <b>83,7</b>   | --                                      |
| <b>U. privadas</b>    | <b>69</b>      | <b>19,8</b>   | --                                      | <b>194</b>   | <b>18,5</b>   | --                                      | <b>470</b>    | <b>16,3</b>   | --                                      |
| U. de Navarra         | 4              | 1,1           | 20-34                                   | 15           | 1,4           | 27-29                                   | 49            | 1,7           | 19                                      |
| U. Pública de Navarra | 2              | 0,6           | 44-60                                   | 6            | 0,6           | 59-63                                   | 22            | 0,8           | 49-50                                   |
| <b>Navarra</b>        | <b>6</b>       | <b>1,7</b>    | <b>12</b>                               | <b>21</b>    | <b>2,0</b>    | <b>12</b>                               | <b>71</b>     | <b>2,5</b>    | <b>11</b>                               |

|                       | Institutos de investigación | % sobre total | Posición entre las univ. (52) españolas | Escuelas de doctorado | % sobre total | Posición entre las univ. (42) españolas | Hospitales | % sobre total | Posición entre las univ. (22) españolas | Fundaciones | % sobre total | Posición entre las univ. (36) españolas |
|-----------------------|-----------------------------|---------------|---|-----------------------|---------------|---|------------|---------------|---|-------------|---------------|---|
| <b>Total</b>          | <b>541</b>                  | <b>100,0</b>  | --                                      | <b>50</b>             | <b>100,0</b>  | --                                      | <b>57</b>  | <b>100,0</b>  | --                                      | <b>74</b>   | <b>100,0</b>  | --                                      |
| <b>U. públicas</b>    | <b>482</b>                  | <b>89,1</b>   | --                                      | <b>40</b>             | <b>80,0</b>   | --                                      | <b>46</b>  | <b>80,7</b>   | --                                      | <b>64</b>   | <b>86,5</b>   | --                                      |
| <b>U. privadas</b>    | <b>59</b>                   | <b>10,9</b>   | --                                      | <b>10</b>             | <b>20,0</b>   | --                                      | <b>11</b>  | <b>19,3</b>   | --                                      | <b>10</b>   | <b>13,5</b>   | --                                      |
| U. de Navarra         | 15                          | 2,8           | 12                                      | 1                     | 2,0           | 5-42                                    | 1          | 1,8           | 13-22                                   | 2           | 2,7           | 8-13                                    |
| U. Pública de Navarra | 0                           | 0,0           | --                                      | 1                     | 2,0           | 5-42                                    | 0          | 0,0           | --                                      | 1           | 1,4           | 14-36                                   |
| <b>Navarra</b>        | <b>15</b>                   | <b>2,8</b>    | <b>9</b>                                | <b>2</b>              | <b>4,0</b>    | <b>7-8</b>                              | <b>1</b>   | <b>1,8</b>    | <b>8-10</b>                             | <b>3</b>    | <b>4,1</b>    | <b>9</b>                                |

Nota: No hay datos diferentes de cero para todas las comunidades autónomas en el caso de las escuelas de doctorado (15 en vez de 17), los hospitales (10) y las fundaciones (12).  
Fuente: Estadística de universidades, centros y titulaciones. Sistema Integrado de Información Universitaria (SIUI)

### Titulaciones de grados, másteres oficiales y doctorados impartidas, curso 2017-2018

|                       | Grados       | % sobre total | Posición entre las univ. (80) españolas | % no estrictamente presencial | Posición entre las univ. (80) españolas | % de cuatro años | Posición entre las univ. (80) españolas |
|-----------------------|--------------|---------------|---|-------------------------------|---|------------------|---|
| <b>Total</b>          | <b>2.869</b> | <b>100,0</b>  | --                                      | <b>8,4</b>                    | --                                      | <b>94,9</b>      | --                                      |
| <b>U. públicas</b>    | <b>2.142</b> | <b>74,7</b>   | --                                      | <b>2,3</b>                    | --                                      | <b>95,6</b>      | --                                      |
| <b>U. privadas</b>    | <b>727</b>   | <b>25,3</b>   | --                                      | <b>26,3</b>                   | --                                      | <b>93,1</b>      | --                                      |
| U. de Navarra         | 42           | 1,5           | 30                                      | 0,0                           | 38-80                                   | 90,5             | 66                                      |
| U. Pública de Navarra | 18           | 0,6           | 65-66                                   | 0,0                           | 38-80                                   | 100,0            | 1-22                                    |
| <b>Navarra</b>        | <b>60</b>    | <b>2,1</b>    | <b>11-12</b>                            | <b>0,0</b>                    | <b>11-17</b>                            | <b>93,3</b>      | <b>13</b>                               |

|                       | Másteres oficiales | % sobre total | Posición entre las univ. (82) españolas | % no estrictamente presencial | Posición entre las univ. (82) españolas | % de un año, entre 60 y menos de 90 créditos ECTS | Posición entre las univ. (82) españolas | Doctorados   | % sobre total | Posición entre las univ. (74) españolas |
|-----------------------|--------------------|---------------|---|-------------------------------|---|---|---|--------------|---------------|---|
| <b>Total</b>          | <b>3.907</b>       | <b>100,0</b>  | --                                      | <b>22,0</b>                   | --                                      | <b>76,8</b>                                       | --                                      | <b>1.391</b> | <b>100,0</b>  | --                                      |
| <b>U. públicas</b>    | <b>3.122</b>       | <b>79,9</b>   | --                                      | <b>15,3</b>                   | --                                      | <b>75,7</b>                                       | --                                      | <b>1.285</b> | <b>92,4</b>   | --                                      |
| <b>U. privadas</b>    | <b>785</b>         | <b>20,1</b>   | --                                      | <b>48,4</b>                   | --                                      | <b>81,1</b>                                       | --                                      | <b>106</b>   | <b>7,6</b>    | --                                      |
| U. de Navarra         | 36                 | 0,9           | 51                                      | 5,6                           | 63                                      | 55,6  | 78                                      | 23           | 1,7           | 23-24                                   |
| U. Pública de Navarra | 28                 | 0,7           | 56-57                                   | 3,6                           | 71-72                                   | 71,4  | 57-60                                   | 14           | 1,0           | 36-37                                   |
| <b>Navarra</b>        | <b>64</b>          | <b>1,6</b>    | <b>10</b>                               | <b>4,7</b>                    | <b>17</b>                               | <b>62,5</b>                                       | <b>16</b>                               | <b>37</b>    | <b>2,7</b>    | <b>10</b>                               |

Nota: Cada titulación es imputada a cada universidad en la que se imparte. Esto afecta a la suma agregada por comunidades autónomas, universidades según tipo y total.  
Fuente: Estadística de universidades, centros y titulaciones. Sistema Integrado de Información Universitaria (SIIU)

### Oferta de plazas, demanda y matrícula de nuevo ingreso por preinscripción, curso 2017-2018, 47 universidades públicas presenciales, titulaciones de grado

|                       | Oferta         | % sobre total | Posición entre las univ. españolas | Demanda        | % sobre total | Posición entre las univ. españolas |
|-----------------------|----------------|---------------|------------------------------------|----------------|---------------|------------------------------------|
| <b>Total</b>          | <b>245.203</b> | <b>100,0</b>  | --                                 | <b>379.267</b> | <b>100,0</b>  | --                                 |
| U. Pública de Navarra | 1.720          | 0,7           | 45                                 | 3.175          | 0,8           | 41                                 |
| <b>Navarra</b>        | <b>1.720</b>   | <b>0,7</b>    | <b>16</b>                          | <b>3.175</b>   | <b>0,8</b>    | <b>16</b>                          |

|                       | Matrícula de nuevo ingreso | % sobre total | Posición entre las univ. españolas | Tasa ocupación (%) | Posición entre las univ. españolas | Tasa preferencia (%) | Posición entre las univ. españolas | Tasa adecuación (%) | Posición entre las univ. españolas |
|-----------------------|----------------------------|---------------|------------------------------------|--------------------|------------------------------------|----------------------|------------------------------------|---------------------|------------------------------------|
| <b>Total</b>          | <b>218.976</b>             | <b>100,0</b>  | --                                 | <b>89,3</b>        | --                                 | <b>154,7</b>         | --                                 | <b>74,7</b>         | --                                 |
| U. Pública de Navarra | 1.648                      | 0,8           | 45                                 | 95,8               | 7                                  | 184,6                | 8                                  | 87,8                | 7                                  |
| <b>Navarra</b>        | <b>1.648</b>               | <b>0,8</b>    | <b>16</b>                          | <b>95,8</b>        | <b>2</b>                           | <b>184,6</b>         | <b>7</b>                           | <b>87,8</b>         | <b>4</b>                           |

Nota: La matrícula se refiere a los alumnos que acceden a cada enseñanza por preinscripción. La demanda es el número de preinscritos o solicitantes de cada titulación en primera opción. En las titulaciones sin límite de plazas se ha computado la oferta en primer año que figura en la memoria de verificación del título. La tasa de ocupación se refiere a la ratio matrícula/oferta y valora si los centros universitarios pueden cubrir las plazas que ofrecen con matriculados de nuevo ingreso por preinscripción, esto es, evalúa la eficiencia productiva del sistema. La tasa de preferencia se refiere a la ratio demanda/oferta y valora qué porcentaje de la oferta se cubriría con estudiantes que quieren cursar la enseñanza en primera opción, es decir, revela, en términos relativos, el nivel de demanda de la enseñanza. La tasa de adecuación se define como la relación porcentual entre la matrícula de nuevo ingreso en primera opción por preinscripción y la matrícula total de nuevo ingreso por preinscripción.  
Fuente: Estadística de universidades, centros y titulaciones. Sistema Integrado de Información Universitaria (SIIU)

## PDI (personal docente e investigador) y características principales del PDI, curso 2016-2017

|                       | Total PDI      | % sobre total | Posición entre las univ. (80) españolas | Ratio PDI/ población 2016 (miles) | Posición entre las univ. (74) españolas | % PDI ETC s/ PDI total | Posición entre las univ. (80) españolas | % de doctores | Posición entre las univ. (80) españolas | % de funcionarios | Posición entre las univ. (48) españolas | % de contratados indefinidos | Posición entre las univ. (80) españolas |
|-----------------------|----------------|---------------|---|-----------------------------------|---|------------------------|---|---------------|---|-------------------|---|------------------------------|---|
| <b>Total</b>          | <b>120.383</b> | <b>100,0</b>  | --                                      | <b>2,59</b>                       | --                                      | <b>68,5</b>            | --                                      | <b>71,7</b>   | --                                      | <b>36,0</b>       | --                                      | <b>20,9</b>                  | --                                      |
| <b>U. públicas</b>    | <b>102.297</b> | <b>85,0</b>   | --                                      | <b>2,20</b>                       | --                                      | <b>71,2</b>            | --                                      | <b>74,7</b>   | --                                      | <b>42,3</b>       | --                                      | <b>14,2</b>                  | --                                      |
| <b>U. privadas</b>    | <b>18.086</b>  | <b>15,0</b>   | --                                      | <b>0,39</b>                       | --                                      | <b>53,2</b>            | --                                      | <b>54,6</b>   | --                                      | <b>na</b>         | --                                      | <b>58,2</b>                  | --                                      |
| U. de Navarra         | 1.360          | 1,1           | 36                                      | 2,12                              | 12                                      | 71,4                   | 35                                      | 74,8          | 30                                      | na                | --                                      | 53,4                         | 22                                      |
| U. Pública de Navarra | 885            | 0,7           | 48-49                                   | 1,38                              | 29                                      | 67,9                   | 43                                      | 69,0          | 45                                      | 37,2              | 36                                      | 8,1                          | 74                                      |
| <b>Navarra</b>        | <b>2.245</b>   | <b>1,9</b>    | <b>12</b>                               | <b>3,50</b>                       | <b>2</b>                                | <b>70,0</b>            | <b>9</b>                                | <b>72,5</b>   | <b>7</b>                                | <b>14,7</b>       | <b>17</b>                               | <b>35,5</b>                  | <b>1</b>                                |

|                       | % de mujeres | Posición entre las univ. (80) españolas | % de menores de 40 años | Posición entre las univ. (80) españolas | % de 60 y más años | Posición entre las univ. (80) españolas | % de extranjeros | Posición entre las univ. (80) españolas |
|-----------------------|--------------|---|-------------------------|---|--------------------|---|------------------|---|
| <b>Total</b>          | <b>41,3</b>  | --                                      | <b>19,4</b>             | --                                      | <b>14,9</b>        | --                                      | <b>2,6</b>       | --                                      |
| <b>U. públicas</b>    | <b>40,8</b>  | --                                      | <b>16,6</b>             | --                                      | <b>16,4</b>        | --                                      | <b>2,1</b>       | --                                      |
| <b>U. privadas</b>    | <b>44,0</b>  | --                                      | <b>34,8</b>             | --                                      | <b>6,7</b>         | --                                      | <b>5,3</b>       | --                                      |
| U. de Navarra         | 38,5         | 65                                      | 23,9                    | 35                                      | 12,8               | 30                                      | 7,5              | 6                                       |
| U. Pública de Navarra | 40,9         | 49                                      | 21,4                    | 41                                      | 8,7                | 46                                      | 0,7              | 74-75                                   |
| <b>Navarra</b>        | <b>39,4</b>  | <b>12</b>                               | <b>22,9</b>             | <b>5</b>                                | <b>11,2</b>        | <b>14</b>                               | <b>4,8</b>       | <b>2</b>                                |

Nota: PDI ETC: personal docente e investigador en equivalencia a tiempo completo. El PDI de las universidades públicas está compuesto por personal funcionario, profesorado contratado y personal emérito. El PDI de las universidades privadas está compuesto por profesorado contratado. No se computa como PDI al personal contratado para realizar como actividad principal la investigadora, independientemente de si su contrato conlleva o no carga docente. na es no aplica. Extranjeros por nacionalidad.

Fuente: Estadística de personal de las universidades. Sistema Integrado de Información Universitaria (SIU) e INE para la población

## PAS (personal de administración y servicios) y características principales del PAS, curso 2016-2017

|                       | Total PAS     | % sobre total | Posición entre las univ. (82) españolas | Ratio PAS/ población 2016 (miles) | Posición entre las univ. (74) españolas | % PAS ETC s/ PAS total | Posición entre las univ. (82) españolas | % de funcionarios | Posición entre las univ. (50) españolas | % de contratados indefinidos | Posición entre las univ. (82) españolas |
|-----------------------|---------------|---------------|---|-----------------------------------|---|------------------------|---|-------------------|---|------------------------------|---|
| <b>Total</b>          | <b>60.285</b> | <b>100,0</b>  | --                                      | <b>1,30</b>                       | --                                      | <b>97,8</b>            | --                                      | <b>52,7</b>       | --                                      | <b>35,8</b>                  | --                                      |
| <b>U. públicas</b>    | <b>51.549</b> | <b>85,5</b>   | --                                      | <b>1,11</b>                       | --                                      | <b>98,5</b>            | --                                      | <b>61,6</b>       | --                                      | <b>27,6</b>                  | --                                      |
| <b>U. privadas</b>    | <b>8.736</b>  | <b>14,5</b>   | --                                      | <b>0,19</b>                       | --                                      | <b>93,9</b>            | --                                      | <b>na</b>         | --                                      | <b>84,2</b>                  | --                                      |
| U. de Navarra         | 1.275         | 2,1           | 12                                      | 1,99                              | 4                                       | 93,1                   | 71                                      | na                | --                                      | 83,8                         | 17                                      |
| U. Pública de Navarra | 456           | 0,8           | 49                                      | 0,71                              | 28                                      | 97,3                   | 51                                      | 71,3              | 18                                      | 0,0                          | 81-82                                   |
| <b>Navarra</b>        | <b>1.731</b>  | <b>2,9</b>    | <b>9</b>                                | <b>2,70</b>                       | <b>1</b>                                | <b>94,2</b>            | <b>17</b>                               | <b>18,8</b>       | <b>17</b>                               | <b>61,8</b>                  | <b>1</b>                                |

|                       | % de mujeres | Posición entre las univ. (82) españolas | % de menores de 40 años | Posición entre las univ. (82) españolas | % de 60 y más años | Posición entre las univ. (82) españolas | % de extranjeros | Posición entre las univ. (82) españolas |
|-----------------------|--------------|---|-------------------------|---|--------------------|---|------------------|---|
| <b>Total</b>          | <b>60,6</b>  | --                                      | <b>17,7</b>             | --                                      | <b>9,2</b>         | --                                      | <b>1,3</b>       | --                                      |
| <b>U. públicas</b>    | <b>59,6</b>  | --                                      | <b>12,9</b>             | --                                      | <b>10,1</b>        | --                                      | <b>0,8</b>       | --                                      |
| <b>U. privadas</b>    | <b>66,8</b>  | --                                      | <b>45,9</b>             | --                                      | <b>3,9</b>         | --                                      | <b>4,1</b>       | --                                      |
| U. de Navarra         | 67,6         | 24                                      | 35,5                    | 26                                      | 5,4                | 50                                      | 6,7              | 5                                       |
| U. Pública de Navarra | 60,5         | 51                                      | 8,6                     | 70                                      | 5,0                | 51                                      | 0,0              | 67-82                                   |
| <b>Navarra</b>        | <b>65,7</b>  | <b>5</b>                                | <b>28,4</b>             | <b>1</b>                                | <b>5,3</b>         | <b>17</b>                               | <b>5,0</b>       | <b>1</b>                                |

Nota: PAS ETC: personal de administración y servicios en equivalencia a tiempo completo. na es no aplica. Extranjeros por nacionalidad.

Fuente: Estadística de personal de las universidades. Sistema Integrado de Información Universitaria (SIU) e INE para la población

**Tasas, precios públicos y otros ingresos. 47 universidades públicas presenciales, año 2016, curso 2016-2017**

|                       | Miles €          | % sobre total | Posición entre las univ. españolas | Por alumno (€) | Posición entre las univ. españolas | Variación respecto a 2015 (%) | Posición entre las univ. españolas | Variación respecto a 2009 (%) | Posición entre las univ. españolas |
|-----------------------|------------------|---------------|------------------------------------|----------------|------------------------------------|-------------------------------|------------------------------------|-------------------------------|------------------------------------|
| <b>Total</b>          | <b>1.947.927</b> | <b>100,0</b>  | --                                 | <b>1.988</b>   | --                                 | <b>0,0</b>                    | --                                 | <b>18,4</b>                   | --                                 |
| U. Pública de Navarra | 16.145           | 0,8           | 40                                 | 2.330          | 14                                 | 9,8                           | 5                                  | 15,4                          | 21                                 |
| <b>Navarra</b>        | <b>16.145</b>    | <b>0,8</b>    | <b>16</b>                          | <b>2.330</b>   | <b>3</b>                           | <b>9,8</b>                    | <b>1</b>                           | <b>15,4</b>                   | <b>6</b>                           |

Nota: Se toma el conjunto de alumnos matriculados en grado y primer y segundo ciclo.

Fuente: Elaboración propia con datos sobre presupuestos liquidados recopilados por la Fundación CYD y datos de la Estadística de estudiantes. Sistema Integrado de Información Universitaria (SIU)

**Transferencias corrientes. 47 universidades públicas presenciales, año 2016, curso 2016-2017**

|                       | Miles €          | % sobre total | Posición entre las univ. españolas | Por alumno (€) | Posición entre las univ. españolas | Variación respecto a 2015 (%) | Posición entre las univ. españolas | Variación respecto a 2009 (%) | Posición entre las univ. españolas |
|-----------------------|------------------|---------------|------------------------------------|----------------|------------------------------------|-------------------------------|------------------------------------|-------------------------------|------------------------------------|
| <b>Total</b>          | <b>5.668.941</b> | <b>100,0</b>  | --                                 | <b>5.786</b>   | --                                 | <b>2,6</b>                    | --                                 | <b>-16,7</b>                  | --                                 |
| U. Pública de Navarra | 56.385           | 1,0           | 41                                 | 8.138          | 5                                  | -1,2                          | 38                                 | -8,6                          | 18                                 |
| <b>Navarra</b>        | <b>56.385</b>    | <b>1,0</b>    | <b>16</b>                          | <b>8.138</b>   | <b>4</b>                           | <b>-1,2</b>                   | <b>15</b>                          | <b>-8,6</b>                   | <b>8</b>                           |

Nota: Se toma el conjunto de alumnos matriculados en grado y primer y segundo ciclo.

Fuente: Elaboración propia con datos sobre presupuestos liquidados recopilados por la Fundación CYD y datos de la Estadística de estudiantes. Sistema Integrado de Información Universitaria (SIU)

**Transferencias de capital. 47 universidades públicas presenciales, año 2016, curso 2016-2017**

|                       | Miles €          | % sobre total | Posición entre las univ. españolas | Por alumno (€) | Posición entre las univ. españolas | Variación respecto a 2015 (%) | Posición entre las univ. españolas | Variación respecto a 2009 (%) | Posición entre las univ. españolas |
|-----------------------|------------------|---------------|------------------------------------|----------------|------------------------------------|-------------------------------|------------------------------------|-------------------------------|------------------------------------|
| <b>Total</b>          | <b>1.342.939</b> | <b>100,0</b>  | --                                 | <b>1.371</b>   | --                                 | <b>16,4</b>                   | --                                 | <b>-15,6</b>                  | --                                 |
| U. Pública de Navarra | 2                | 0,0           | 47                                 | 0              | 47                                 | 179,9                         | 3                                  | -99,9                         | 47                                 |
| <b>Navarra</b>        | <b>2</b>         | <b>0,0</b>    | <b>17</b>                          | <b>0</b>       | <b>17</b>                          | <b>179,9</b>                  | <b>2</b>                           | <b>-99,9</b>                  | <b>17</b>                          |

Nota: Se toma el conjunto de alumnos matriculados en grado y primer y segundo ciclo.

Fuente: Elaboración propia con datos sobre presupuestos liquidados recopilados por la Fundación CYD y datos de la Estadística de estudiantes. Sistema Integrado de Información Universitaria (SIU)

**Ingresos no financieros. 47 universidades públicas presenciales, año 2016, curso 2016-2017**

|                       | Miles €          | % sobre total | Posición entre las univ. españolas | Por alumno (€) | Posición entre las univ. españolas | Variación respecto a 2015 (%) | Posición entre las univ. españolas | Variación respecto a 2009 (%) | Posición entre las univ. españolas |
|-----------------------|------------------|---------------|------------------------------------|----------------|------------------------------------|-------------------------------|------------------------------------|-------------------------------|------------------------------------|
| <b>Total</b>          | <b>9.009.277</b> | <b>100,0</b>  | --                                 | <b>9.196</b>   | --                                 | <b>3,9</b>                    | --                                 | <b>-10,8</b>                  | --                                 |
| U. Pública de Navarra | 72.712           | 0,8           | 44                                 | 10.494         | 11                                 | 1,1                           | 25                                 | -7,6                          | 16                                 |
| <b>Navarra</b>        | <b>72.712</b>    | <b>0,8</b>    | <b>16</b>                          | <b>10.494</b>  | <b>5</b>                           | <b>1,1</b>                    | <b>8</b>                           | <b>-7,6</b>                   | <b>3</b>                           |

Nota: Se toma el conjunto de alumnos matriculados en grado y primer y segundo ciclo.

Fuente: Elaboración propia con datos sobre presupuestos liquidados recopilados por la Fundación CYD y datos de la Estadística de estudiantes. Sistema Integrado de Información Universitaria (SIU)

### Gastos de personal. 47 universidades públicas presenciales, año 2016, curso 2016-2017

|                       | Miles €          | % sobre total | Posición entre las univ. españolas | Por ocupado a tiempo completo (€) | Posición entre las univ. españolas | Variación respecto a 2015 (%) | Posición entre las univ. españolas | Variación respecto a 2009 (%) | Posición entre las univ. españolas |
|-----------------------|------------------|---------------|------------------------------------|-----------------------------------|------------------------------------|-------------------------------|------------------------------------|-------------------------------|------------------------------------|
| <b>Total</b>          | <b>5.804.604</b> | <b>100,0</b>  | --                                 | <b>47.990</b>                     | --                                 | <b>1,8</b>                    | --                                 | <b>-0,5</b>                   | --                                 |
| U. Pública de Navarra | 47.868           | 0,8           | 43                                 | 45.846                            | 32                                 | 1,9                           | 27                                 | -0,2                          | 31                                 |
| <b>Navarra</b>        | <b>47.868</b>    | <b>0,8</b>    | <b>16</b>                          | <b>45.846</b>                     | <b>13</b>                          | <b>1,9</b>                    | <b>11</b>                          | <b>-0,2</b>                   | <b>11</b>                          |

Nota: Ocupado a tiempo completo se refiere a la suma del personal docente e investigador y del personal de administración y servicios en equivalencia a tiempo completo.  
Fuente: Elaboración propia con datos sobre presupuestos liquidados recopilados por la Fundación CYD y datos de la Estadística de personal de las universidades. Sistema Integrado de Información Universitaria (SIIU)

### Gastos corrientes en bienes y servicios. 47 universidades públicas presenciales, año 2016, curso 2016-2017

|                       | Miles €          | % sobre total | Posición entre las univ. españolas | Por alumno (€) | Posición entre las univ. españolas | Variación respecto a 2015 (%) | Posición entre las univ. españolas | Variación respecto a 2009 (%) | Posición entre las univ. españolas |
|-----------------------|------------------|---------------|------------------------------------|----------------|------------------------------------|-------------------------------|------------------------------------|-------------------------------|------------------------------------|
| <b>Total</b>          | <b>1.204.904</b> | <b>100,0</b>  | --                                 | <b>1.230</b>   | --                                 | <b>1,4</b>                    | --                                 | <b>-10,8</b>                  | --                                 |
| U. Pública de Navarra | 10.885           | 0,9           | 41                                 | 1.571          | 11                                 | -1,4                          | 37                                 | -24,4                         | 41                                 |
| <b>Navarra</b>        | <b>10.885</b>    | <b>0,9</b>    | <b>15</b>                          | <b>1.571</b>   | <b>4</b>                           | <b>-1,4</b>                   | <b>14</b>                          | <b>-24,4</b>                  | <b>13</b>                          |

Nota: Se toma el conjunto de alumnos matriculados en grado y primer y segundo ciclo.  
Fuente: Elaboración propia con datos sobre presupuestos liquidados recopilados por la Fundación CYD y datos de la Estadística de estudiantes. Sistema Integrado de Información Universitaria (SIIU)

### Inversiones reales. 47 universidades públicas presenciales, año 2016, curso 2016-2017

|                       | Miles €          | % sobre total | Posición entre las univ. españolas | Por alumno (€) | Posición entre las univ. españolas | Variación respecto a 2015 (%) | Posición entre las univ. españolas | Variación respecto a 2009 (%) | Posición entre las univ. españolas |
|-----------------------|------------------|---------------|------------------------------------|----------------|------------------------------------|-------------------------------|------------------------------------|-------------------------------|------------------------------------|
| <b>Total</b>          | <b>1.210.274</b> | <b>100,0</b>  | --                                 | <b>1.235</b>   | --                                 | <b>-14,8</b>                  | --                                 | <b>-42,1</b>                  | --                                 |
| U. Pública de Navarra | 15.191           | 1,3           | 34                                 | 2.192          | 5                                  | 22,8                          | 3                                  | -14,8                         | 4                                  |
| <b>Navarra</b>        | <b>15.191</b>    | <b>1,3</b>    | <b>15</b>                          | <b>2.192</b>   | <b>2</b>                           | <b>22,8</b>                   | <b>1</b>                           | <b>-14,8</b>                  | <b>1</b>                           |

Nota: Se toma el conjunto de alumnos matriculados en grado y primer y segundo ciclo.  
Fuente: Elaboración propia con datos sobre presupuestos liquidados recopilados por la Fundación CYD y datos de la Estadística de estudiantes. Sistema Integrado de Información Universitaria (SIIU)

### Gastos no financieros. 47 universidades públicas presenciales, año 2016, curso 2016-2017

|                       | Miles €          | % sobre total | Posición entre las univ. españolas | Por alumno (€) | Posición entre las univ. españolas | Variación respecto a 2015 (%) | Posición entre las univ. españolas | Variación respecto a 2009 (%) | Posición entre las univ. españolas |
|-----------------------|------------------|---------------|------------------------------------|----------------|------------------------------------|-------------------------------|------------------------------------|-------------------------------|------------------------------------|
| <b>Total</b>          | <b>8.565.054</b> | <b>100,0</b>  | --                                 | <b>8.743</b>   | --                                 | <b>-0,6</b>                   | --                                 | <b>-11,6</b>                  | --                                 |
| U. Pública de Navarra | 75.316           | 0,9           | 43                                 | 10.870         | 8                                  | 5,5                           | 5                                  | -7,9                          | 14                                 |
| <b>Navarra</b>        | <b>75.316</b>    | <b>0,9</b>    | <b>16</b>                          | <b>10.870</b>  | <b>4</b>                           | <b>5,5</b>                    | <b>1</b>                           | <b>-7,9</b>                   | <b>2</b>                           |

Nota: Se toma el conjunto de alumnos matriculados en grado y primer y segundo ciclo.  
Fuente: Elaboración propia con datos sobre presupuestos liquidados recopilados por la Fundación CYD y datos de la Estadística de estudiantes. Sistema Integrado de Información Universitaria (SIIU)

**Relación entre ingresos y gastos. 47 universidades públicas presenciales, año 2016, curso 2016-2017**

|                       | Saldo presupuestario (%) | Posición entre las univ. españolas | Capacidad/necesidad de financiación (%) | Posición entre las univ. españolas | Tasa de ahorro bruto (%) | Posición entre las univ. españolas |
|-----------------------|--------------------------|------------------------------------|---|------------------------------------|--------------------------|------------------------------------|
| <b>Total</b>          | <b>4,86</b>              | <b>--</b>                          | <b>4,93</b>                             | <b>--</b>                          | <b>4,61</b>              | <b>--</b>                          |
| U. Pública de Navarra | -2,71                    | 47                                 | -3,58                                   | 47                                 | 17,29                    | 5                                  |
| <b>Navarra</b>        | <b>-2,71</b>             | <b>17</b>                          | <b>-3,58</b>                            | <b>17</b>                          | <b>17,29</b>             | <b>1</b>                           |

Nota: El saldo presupuestario se define como la diferencia entre los ingresos totales y los gastos totales liquidados en proporción de los ingresos totales. La capacidad (positiva) / necesidad (negativa) de financiación se define como la diferencia entre los ingresos no financieros y los gastos no financieros liquidados en proporción de los ingresos no financieros. La tasa de ahorro bruto se define como la diferencia entre los ingresos corrientes y los gastos corrientes liquidados en proporción de los ingresos corrientes.

Fuente: Elaboración propia con datos sobre presupuestos liquidados recopilados por la Fundación CYD

2. Graduados universitarios y mercado de trabajo

**Egresados. Estudios de grado. Total y por género, edad y nacionalidad. Curso 2016-2017**

|                       | Total          | % sobre total | Posición entre las univ. (79) españolas | Ratio egresados/población 2016 (miles) | Posición entre las univ. (73) españolas | % de mujeres | Posición entre las univ. (79) españolas | % de menos de 25 años | Posición entre las univ. (79) españolas | % de alumnos de nacionalidad extranjera | Posición entre las univ. (79) españolas |
|-----------------------|----------------|---------------|---|--|---|--------------|---|-----------------------|---|---|---|
| <b>Total</b>          | <b>198.568</b> | <b>100,0</b>  | <b>--</b>                               | <b>4,27</b>                            | <b>--</b>                               | <b>58,4</b>  | <b>--</b>                               | <b>65,9</b>           | <b>--</b>                               | <b>3,5</b>                              | <b>--</b>                               |
| <b>U. públicas</b>    | <b>168.262</b> | <b>84,7</b>   | <b>--</b>                               | <b>3,61</b>                            | <b>--</b>                               | <b>58,0</b>  | <b>--</b>                               | <b>68,5</b>           | <b>--</b>                               | <b>3,0</b>                              | <b>--</b>                               |
| <b>U. privadas</b>    | <b>30.306</b>  | <b>15,3</b>   | <b>--</b>                               | <b>0,65</b>                            | <b>--</b>                               | <b>60,3</b>  | <b>--</b>                               | <b>51,0</b>           | <b>--</b>                               | <b>6,3</b>                              | <b>--</b>                               |
| U. de Navarra         | 1.406          | 0,7           | 50                                      | 2,19                                   | 30                                      | 57,9         | 51                                      | 92,7                  | 3                                       | 6,9                                     | 13                                      |
| U. Pública de Navarra | 1.184          | 0,6           | 56                                      | 1,85                                   | 34                                      | 55,1         | 58                                      | 82,3                  | 8                                       | 1,8                                     | 48                                      |
| <b>Navarra</b>        | <b>2.590</b>   | <b>1,3</b>    | <b>14</b>                               | <b>4,04</b>                            | <b>5</b>                                | <b>56,6</b>  | <b>15</b>                               | <b>88,0</b>           | <b>1</b>                                | <b>4,6</b>                              | <b>3</b>                                |

Fuente: Estadística de estudiantes. Sistema Integrado de Información Universitaria (SIU) e INE para la población

**Egresados. Estudios de máster oficial. Total y por género, edad y nacionalidad. Curso 2016-2017**

|                       | Total         | % sobre total | Posición entre las univ. (81) españolas | Ratio egresados/población 2016 (miles) | Posición entre las univ. (73) españolas | % de mujeres | Posición entre las univ. (81) españolas | % de menos de 25 años | Posición entre las univ. (81) españolas | % de alumnos de nacionalidad extranjera | Posición entre las univ. (81) españolas | De los cuales, % de América Latina y el Caribe | Posición entre las univ. (81) españolas |
|-----------------------|---------------|---------------|---|--|---|--------------|---|-----------------------|---|---|---|--|---|
| <b>Total</b>          | <b>99.413</b> | <b>100,0</b>  | <b>--</b>                               | <b>2,14</b>                            | <b>--</b>                               | <b>57,0</b>  | <b>--</b>                               | <b>37,6</b>           | <b>--</b>                               | <b>20,3</b>                             | <b>--</b>                               | <b>60,2</b>                                    | <b>--</b>                               |
| <b>U. públicas</b>    | <b>64.325</b> | <b>64,7</b>   | <b>--</b>                               | <b>1,38</b>                            | <b>--</b>                               | <b>57,1</b>  | <b>--</b>                               | <b>45,1</b>           | <b>--</b>                               | <b>18,8</b>                             | <b>--</b>                               | <b>59,1</b>                                    | <b>--</b>                               |
| <b>U. privadas</b>    | <b>35.088</b> | <b>35,3</b>   | <b>--</b>                               | <b>0,75</b>                            | <b>--</b>                               | <b>56,8</b>  | <b>--</b>                               | <b>23,9</b>           | <b>--</b>                               | <b>23,0</b>                             | <b>--</b>                               | <b>61,8</b>                                    | <b>--</b>                               |
| U. de Navarra         | 1.138         | 1,1           | 36                                      | 1,77                                   | 4                                       | 41,4         | 75                                      | 20,8                  | 68                                      | 45,3                                    | 5                                       | 46,9   | 50                                      |
| U. Pública de Navarra | 414           | 0,4           | 65                                      | 0,65                                   | 34                                      | 51,2         | 62                                      | 48,8                  | 22                                      | 7,0                                     | 53                                      | 65,5   | 30                                      |
| <b>Navarra</b>        | <b>1.552</b>  | <b>1,6</b>    | <b>9</b>                                | <b>2,42</b>                            | <b>2</b>                                | <b>44,0</b>  | <b>17</b>                               | <b>28,3</b>           | <b>17</b>                               | <b>35,1</b>                             | <b>1</b>                                | <b>47,9</b>                                    | <b>9</b>                                |

Fuente: Estadística de estudiantes. Sistema Integrado de Información Universitaria (SIU) e INE para la población

### Porcentaje de egresados de grado y máster oficial en campos STEM (science, technology, engineering and mathematics). Curso 2016-2017

|                       | Ciencias, matemáticas y estadística | Posición entre las univ. (82) españolas | Informática y tecnologías de la información y comunicación | Posición entre las univ. (82) españolas | Ingeniería, industria y construcción | Posición entre las univ. (82) españolas | Total áreas STEM | Posición entre las univ. (82) españolas | Total egresados en áreas STEM / población 20-34 años (1.000) | Posición entre las univ. (74) españolas |
|-----------------------|-------------------------------------|---|--|---|--------------------------------------|---|------------------|---|--|---|
| <b>Total</b>          | <b>5,6</b>                          | --                                      | <b>2,3</b>   | --                                      | <b>13,5</b>                          | --                                      | <b>21,4</b>      | --                                      | <b>8,15</b>  | --                                      |
| <b>U. públicas</b>    | <b>7,0</b>                          | --                                      | <b>2,5</b>   | --                                      | <b>15,7</b>                          | --                                      | <b>25,1</b>      | --                                      | <b>7,46</b>  | --                                      |
| <b>U. privadas</b>    | <b>0,8</b>                          | --                                      | <b>1,8</b>   | --                                      | <b>5,6</b>                           | --                                      | <b>8,2</b>       | --                                      | <b>0,69</b>  | --                                      |
| U. de Navarra         | 4,2                                 | 34                                      | 0,0  | 68-82                                   | 14,7                                 | 25                                      | 18,9             | 36                                      | 4,75   | 22                                      |
| U. Pública de Navarra | 1,0                                 | 54                                      | 2,4  | 20                                      | 27,0                                 | 9                                       | 30,4             | 14                                      | 4,79   | 21                                      |
| <b>Navarra</b>        | <b>3,0</b>                          | <b>17</b>                               | <b>0,9</b>   | <b>17</b>                               | <b>19,5</b>                          | <b>4</b>                                | <b>23,4</b>      | <b>9</b>                                | <b>9,54</b>  | <b>3</b>                                |

Fuente: Elaboración propia a partir de la Estadística de estudiantes. Sistema Integrado de Información Universitaria (SIU) e INE para la población de 20 a 34 años

### Tesis doctorales aprobadas y características de género, edad y nacionalidad de los doctores, año 2016

|                       | Total         | % sobre total | Posición entre las univ. (73) españolas | Ratio tesis/población 2016 (miles) | Posición entre las univ. (68) españolas | % de mujeres | Posición entre las univ. (73) españolas | % de menos de 35 años | Posición entre las univ. (70) españolas | % de nacionalidad extranjera | Posición entre las univ. (70) españolas | De los cuales, % de América Latina y el Caribe | Posición entre las univ. (66) españolas |
|-----------------------|---------------|---------------|---|------------------------------------|---|--------------|---|-----------------------|---|------------------------------|---|--|---|
| <b>Total</b>          | <b>20.049</b> | <b>100,0</b>  | --                                      | <b>0,431</b>                       | --                                      | <b>50,4</b>  | --                                      | <b>28,1</b>           | --                                      | <b>18,9</b>                  | --                                      | <b>60,8</b>                                    | --                                      |
| <b>U. públicas</b>    | <b>18.757</b> | <b>93,6</b>   | --                                      | <b>0,403</b>                       | --                                      | <b>50,8</b>  | --                                      | <b>28,1</b>           | --                                      | <b>18,4</b>                  | --                                      | <b>60,0</b>                                    | --                                      |
| <b>U. privadas</b>    | <b>1.292</b>  | <b>6,4</b>    | --                                      | <b>0,028</b>                       | --                                      | <b>44,7</b>  | --                                      | <b>28,2</b>           | --                                      | <b>26,8</b>                  | --                                      | <b>68,8</b>                                    | --                                      |
| U. de Navarra         | 217           | 1,1           | 32                                      | 0,338                              | 11                                      | 51,2         | 31                                      | 54,8                  | 8                                       | 28,6                         | 21                                      | 71,0   | 24                                      |
| U. Pública de Navarra | 60            | 0,3           | 54                                      | 0,094                              | 43                                      | 50,0         | 35-38                                   | 53,3                  | 10                                      | 21,7                         | 31                                      | 53,8   | 46                                      |
| <b>Navarra</b>        | <b>277</b>    | <b>1,4</b>    | <b>13</b>                               | <b>0,432</b>                       | <b>6</b>                                | <b>50,9</b>  | <b>7</b>                                | <b>54,5</b>           | <b>1</b>                                | <b>27,1</b>                  | <b>2</b>                                | <b>68,0</b>                                    | <b>6</b>                                |

Fuente: Estadística de tesis doctorales. Sistema Integrado de Información Universitaria (SIU) e INE para la población

Indicadores de desempeño académico, egresados curso 2015-2016

| AMBOS SEXOS           | Tasa de idoneidad, grados de cuatro años (%) | Posición entre las univ. (74) españolas | Tasa de graduación, grados de cuatro años (%) | Posición entre las univ. (74) españolas | Tasa de idoneidad, másteres oficiales de un año (%) | Posición entre las univ. (76) españolas | Tasa de graduación, másteres oficiales de un año (%) | Posición entre las univ. (78) españolas |
|-----------------------|--|---|---|---|---|---|--|---|
| <b>Total</b>          | <b>34,9</b>                                  | --                                      | <b>47,0</b>                                   | --                                      | <b>72,7</b>   | --                                      | <b>83,0</b>  | --                                      |
| <b>U. públicas</b>    | <b>33,6</b>                                  | --                                      | <b>45,6</b>                                   | --                                      | <b>73,3</b>   | --                                      | <b>85,2</b>  | --                                      |
| <b>U. privadas</b>    | <b>49,5</b>                                  | --                                      | <b>61,7</b>                                   | --                                      | <b>71,5</b>   | --                                      | <b>78,5</b>  | --                                      |
| U. de Navarra         | 60,5   | 7                                       | 70,5  | 6                                       | 98,1  | 2                                       | 95,5   | 3                                       |
| U. Pública de Navarra | 40,4   | 30                                      | 52,7  | 36                                      | 78,3  | 36                                      | 87,3   | 34                                      |
| <b>Navarra</b>        | <b>48,6</b>                                  | <b>1</b>                                | <b>60,7</b>                                   | <b>1</b>                                | <b>89,3</b>   | <b>1</b>                                | <b>91,9</b>  | <b>3</b>                                |

Nota: La tasa de idoneidad es el porcentaje de estudiantes que finalizan la titulación en el tiempo teórico previsto. Se consideran grados de cuatro años (cohorte de entrada 2012-2013) y másteres oficiales de uno (cohorte de entrada 2015-2016), los mayoritarios. La tasa de graduación se refiere al porcentaje de estudiantes que finalizan la titulación en el tiempo teórico previsto más un curso más como máximo (cohorte de entrada 2011-2012 para estudios de grado y 2014-2015 para másteres). Fuente: Anuario de indicadores universitarios. Sistema Integrado de Información Universitaria (SIUI)

| HOMBRES               | Tasa de idoneidad, grados de cuatro años (%) | Posición entre las univ. (73) españolas | Tasa de graduación, grados de cuatro años (%) | Posición entre las univ. (73) españolas | Tasa de idoneidad, másteres oficiales de un año (%) | Posición entre las univ. (76) españolas | Tasa de graduación, másteres oficiales de un año (%) | Posición entre las univ. (78) españolas |
|-----------------------|--|---|---|---|---|---|--|---|
| <b>Total</b>          | <b>25,0</b>                                  | --                                      | <b>37,1</b>                                   | --                                      | <b>70,2</b>   | --                                      | <b>80,8</b>  | --                                      |
| <b>U. públicas</b>    | <b>23,6</b>                                  | --                                      | <b>35,6</b>                                   | --                                      | <b>71,5</b>   | --                                      | <b>83,2</b>  | --                                      |
| <b>U. privadas</b>    | <b>41,3</b>                                  | --                                      | <b>54,0</b>                                   | --                                      | <b>67,5</b>   | --                                      | <b>76,2</b>  | --                                      |
| U. de Navarra         | 51,5   | 6                                       | 63,9  | 5                                       | 98,1  | 2                                       | 91,3   | 11                                      |
| U. Pública de Navarra | 27,4   | 32                                      | 34,1  | 47                                      | 64,5  | 54                                      | 85,2   | 36                                      |
| <b>Navarra</b>        | <b>36,2</b>                                  | <b>1</b>                                | <b>46,5</b>                                   | <b>4</b>                                | <b>82,2</b>   | <b>3</b>                                | <b>88,2</b>  | <b>4</b>                                |
| MUJERES               | Tasa de idoneidad, grados de cuatro años (%) | Posición entre las univ. (74) españolas | Tasa de graduación, grados de cuatro años (%) | Posición entre las univ. (74) españolas | Tasa de idoneidad, másteres oficiales de un año (%) | Posición entre las univ. (76) españolas | Tasa de graduación, másteres oficiales de un año (%) | Posición entre las univ. (76) españolas |
| <b>Total</b>          | <b>43,4</b>                                  | --                                      | <b>55,3</b>                                   | --                                      | <b>74,6</b>   | --                                      | <b>84,7</b>  | --                                      |
| <b>U. públicas</b>    | <b>42,2</b>                                  | --                                      | <b>54,1</b>                                   | --                                      | <b>74,5</b>   | --                                      | <b>86,7</b>  | --                                      |
| <b>U. privadas</b>    | <b>56,3</b>                                  | --                                      | <b>67,6</b>                                   | --                                      | <b>74,6</b>   | --                                      | <b>80,4</b>  | --                                      |
| U. de Navarra         | 67,6   | 7                                       | 75,7  | 6                                       | 98,1  | 2                                       | 97,3   | 3                                       |
| U. Pública de Navarra | 55,1   | 19                                      | 71,8  | 9                                       | 89,5  | 7                                       | 88,7   | 32                                      |
| <b>Navarra</b>        | <b>60,8</b>                                  | <b>1</b>                                | <b>73,7</b>                                   | <b>1</b>                                | <b>94,5</b>   | <b>1</b>                                | <b>93,9</b>  | <b>3</b>                                |

### 3. Investigación y transferencia en las universidades españolas

#### Publicaciones científicas universitarias, 2012-2016

|                       | Total          | % sobre total | Posición entre las univ. (61) españolas | Ratio publicaciones/PDI en equivalencia a jornada completa, curso 2016-2017 | Posición entre las univ. (61) españolas | % Q1        | Posición entre las univ. (61) españolas | % excelencia con liderazgo | Posición entre las univ. (61) españolas |
|-----------------------|----------------|---------------|---|---|---|-------------|---|----------------------------|---|
| <b>Total</b>          | <b>387.763</b> | <b>100,0</b>  | --                                      | <b>4,87</b>   | --                                      | <b>52,5</b> | --                                      | <b>7,05</b>                | --                                      |
| <b>U. públicas</b>    | <b>369.995</b> | <b>95,4</b>   | --                                      | <b>5,08</b>   | --                                      | <b>53,0</b> | --                                      | <b>7,10</b>                | --                                      |
| <b>U. privadas</b>    | <b>17.768</b>  | <b>4,6</b>    | --                                      | <b>2,65</b>   | --                                      | <b>43,5</b> | --                                      | <b>6,00</b>                | --                                      |
| U. de Navarra         | 6.198          | 1,6           | 22                                      | 6,38  | 8                                       | 54,4        | 18                                      | 8,14                       | 10                                      |
| U. Pública de Navarra | 2.984          | 0,8           | 41                                      | 4,97  | 20                                      | 49,6        | 31                                      | 8,61                       | 7                                       |
| <b>Navarra</b>        | <b>9.182</b>   | <b>2,4</b>    | <b>10</b>                               | <b>5,84</b>   | <b>3</b>                                | <b>52,9</b> | <b>9</b>                                | <b>8,29</b>                | <b>1</b>                                |

|                       | % publicaciones con empresas | Posición entre las univ. (61) españolas | % publicaciones citadas en documentos de solicitud de patentes | Posición entre las univ. (61) españolas | % publicaciones lideradas por la universidad citadas en documentos de solicitud de patentes | Posición entre las univ. (61) españolas | % publicaciones en colaboración con instituciones de la región | Posición entre las univ. (61) españolas |
|-----------------------|------------------------------|---|--|---|---|---|--|---|
| <b>Total</b>          | <b>2,05</b>                  | --                                      | <b>1,33</b>  | --                                      | <b>0,63</b>   | --                                      | <b>36,25</b>   | --                                      |
| <b>U. públicas</b>    | <b>2,04</b>                  | --                                      | <b>1,33</b>  | --                                      | <b>0,63</b>   | --                                      | <b>36,14</b>   | --                                      |
| <b>U. privadas</b>    | <b>2,16</b>                  | --                                      | <b>1,43</b>  | --                                      | <b>0,52</b>   | --                                      | <b>38,58</b>   | --                                      |
| U. de Navarra         | 3,24                         | 7                                       | 2,89   | 1                                       | 1,03  | 4                                       | 31,09  | 32                                      |
| U. Pública de Navarra | 0,67                         | 57                                      | 1,27   | 18                                      | 0,87  | 9                                       | 12,73  | 57                                      |
| <b>Navarra</b>        | <b>2,40</b>                  | <b>3</b>                                | <b>2,36</b>  | <b>1</b>                                | <b>0,98</b>   | <b>2</b>                                | <b>25,11</b>   | <b>10</b>                               |

Nota: Solo se tienen en cuenta a las universidades con más de 100 documentos en Scopus en 2015. Los datos de 2016 son estimaciones. Cada publicación es imputada a la universidad de cada autor. Esto afecta a la suma agregada por comunidades autónomas, universidades según tipo y total. % Q1 se refiere al porcentaje de trabajos publicados en revistas del primer cuartil de su campo, por nivel de impacto. % excelencia con liderazgo se refiere al porcentaje de documentos que han sido liderados y que pertenecen al 10% de los que más citas han recibido en su campo. Fuente: Grupo SCImago con datos Scopus y Estadística de personal de las universidades. Sistema Integrado de Información Universitaria (SIU)

### Solicitudes de patentes nacionales (PAT) participadas por universidades y solicitudes de patentes internacionales PCT presentadas en la OEPM por universidades, 2006-2016

|                       | Total PAT    | % sobre total | Posición entre las univ. (48) españolas | Ratio PAT/ PDI en equivalencia a jornada completa, curso 2016-2017 (100) | Posición entre las univ. (48) españolas | Total PCT    | % sobre total | Posición entre las univ. (47) españolas | Ratio PCT/ PDI en equivalencia a jornada completa, curso 2016-2017 (100) | Posición entre las univ. (47) españolas |
|-----------------------|--------------|---------------|---|--|---|--------------|---------------|---|--|---|
| <b>Total</b>          | <b>5.921</b> | <b>100,0</b>  | <b>--</b>                               | <b>8,13</b>  | <b>--</b>                               | <b>2.262</b> | <b>100,0</b>  | <b>--</b>                               | <b>3,15</b>  | <b>--</b>                               |
| U. Pública de Navarra | 42           | 0,7           | 44                                      | 6,99   | 27                                      | 14           | 0,6           | 33-35                                   | 2,33   | 19                                      |
| <b>Navarra</b>        | <b>42</b>    | <b>0,7</b>    | <b>17</b>                               | <b>6,99</b>  | <b>10</b>                               | <b>14</b>    | <b>0,6</b>    | <b>14</b>                               | <b>2,33</b>  | <b>9</b>                                |

Nota: En el caso de las patentes nacionales se tiene en cuenta a los solicitantes, tanto si se trata del primer solicitante como del segundo, lo cual implica que varios solicitantes pueden compartir la titularidad de una misma solicitud de patente. En el caso de las patentes internacionales PCT se tienen en cuenta únicamente las solicitudes de patentes presentadas en la OEPM, faltan por contabilizar las solicitudes presentadas en la OMPI (Organización Mundial de la Propiedad Intelectual), de las cuales no se dispone de datos. Se ha tenido en cuenta al primer titular de la patente, es decir, cada patente corresponde a un titular. Las patentes PCT (*Patent Cooperation Treaty*) permiten garantizar la protección internacional de las invenciones. Se consideran solo las universidades con alguna patente solicitada en el período. No hay ninguna universidad privada que cumpla los criterios.

Fuente: OEPM (Oficina Española de Patentes y Marcas) y Estadística de personal de las universidades. Sistema Integrado de Información Universitaria (SIU)

### Participación universitaria en proyectos de I+D individuales y en cooperación (PID) aprobados por el CDTI, 2012-2017

|                       | Total        | % sobre total | Posición entre las univ. (60) españolas | Ratio PID/ PDI en equivalencia a jornada completa, curso 2016-2017 (100) | Posición entre las univ. (60) españolas |
|-----------------------|--------------|---------------|---|--|---|
| <b>Total</b>          | <b>1.724</b> | <b>100,0</b>  | <b>--</b>                               | <b>2,20</b>  | <b>--</b>                               |
| <b>U. públicas</b>    | <b>1.638</b> | <b>95,0</b>   | <b>--</b>                               | <b>2,25</b>  | <b>--</b>                               |
| <b>U. privadas</b>    | <b>86</b>    | <b>5,0</b>    | <b>--</b>                               | <b>1,57</b>  | <b>--</b>                               |
| U. de Navarra         | 21           | 1,2           | 33                                      | 2,16   | 23                                      |
| U. Pública de Navarra | 45           | 2,6           | 9                                       | 7,49   | 1                                       |
| <b>Navarra</b>        | <b>66</b>    | <b>3,8</b>    | <b>9</b>                                | <b>4,20</b>  | <b>2</b>                                |

Nota: Varias universidades pueden participar en un mismo proyecto.

Fuente: CDTI (Centro para el Desarrollo Tecnológico Industrial) y Estadística de personal de las universidades. Sistema Integrado de Información Universitaria (SIU)

# 18

## PAÍS VASCO



## 1. Sistema universitario español: rasgos básicos

### Matriculados. Estudios de grado. Total y por género, edad y nacionalidad. Curso 2016-2017

|                    | Total            | % sobre total | Posición entre las univ. (80) españolas | Ratio matriculados/población 2016 (miles) | Posición entre las univ. (74) españolas | % de mujeres | Posición entre las univ. (80) españolas | % de 18 a 21 años (edad típica) | Posición entre las univ. (80) españolas | % de alumnos de nacionalidad extranjera | Posición entre las univ. (80) españolas |
|--------------------|------------------|---------------|---|---|---|--------------|---|---------------------------------|---|---|---|
| <b>Total</b>       | <b>1.303.252</b> | <b>100,0</b>  | --                                      | <b>28,0</b>                               | --                                      | <b>54,7</b>  | --                                      | <b>48,9</b>                     | --                                      | <b>4,4</b>                              | --                                      |
| <b>U. públicas</b> | <b>1.116.463</b> | <b>85,7</b>   | --                                      | <b>24,0</b>                               | --                                      | <b>54,5</b>  | --                                      | <b>50,6</b>                     | --                                      | <b>3,8</b>                              | --                                      |
| <b>U. privadas</b> | <b>186.789</b>   | <b>14,3</b>   | --                                      | <b>4,0</b>                                | --                                      | <b>55,9</b>  | --                                      | <b>38,8</b>                     | --                                      | <b>8,3</b>                              | --                                      |
| U. de Deusto       | 7.630            | 0,6           | 52                                      | 6,7                                       | 42                                      | 59,1         | 20                                      | 81,6                            | 2                                       | 1,0                                     | 75                                      |
| U. de Mondragón    | 3.908            | 0,3           | 65                                      | 5,5                                       | 46                                      | 43,7         | 73                                      | 73,0                            | 8                                       | 3,7                                     | 44                                      |
| U. del País Vasco  | 36.692           | 2,8           | 8                                       | 16,9                                      | 21                                      | 53,5         | 51                                      | 62,2                            | 13                                      | 2,1                                     | 59                                      |
| <b>País Vasco</b>  | <b>48.230</b>    | <b>3,7</b>    | <b>7</b>                                | <b>22,2</b>                               | <b>9</b>                                | <b>53,6</b>  | <b>15</b>                               | <b>66,1</b>                     | <b>2</b>                                | <b>2,1</b>                              | <b>13</b>                               |

Nota: La población que se considera es la de la provincia donde está la sede principal de la universidad. En el caso de la comunidad autónoma la posición se refiere a la ocupada entre las 17 regiones españolas. La posición se refiere, en todos los casos, a la obtenida en una ordenación descendente, de mayor a menor valor de la variable en cuestión. Esta nota aplica para el resto de cuadros del informe autonómico.

Fuente: Estadística de estudiantes. Sistema Integrado de Información Universitaria (SIIU) e INE para la población

### Matriculados. Estudios de máster oficial. Total y por género, edad y nacionalidad. Curso 2016-2017

|                    | Total          | % sobre total | Posición entre las univ. (81) españolas | Ratio matriculados/población 2016 (miles) | Posición entre las univ. (73) españolas | % de mujeres | Posición entre las univ. (81) españolas | % de menos de 25 años | Posición entre las univ. (81) españolas | % de alumnos de nacionalidad extranjera | Posición entre las univ. (81) españolas | De los cuales, % de América Latina y el Caribe | Posición entre las univ. (81) españolas |
|--------------------|----------------|---------------|---|---|---|--------------|---|-----------------------|---|---|---|--|---|
| <b>Total</b>       | <b>190.143</b> | <b>100,0</b>  | --                                      | <b>4,08</b>                               | --                                      | <b>54,4</b>  | --                                      | <b>36,2</b>           | --                                      | <b>20,4</b>                             | --                                      | <b>59,6</b>                                    | --                                      |
| <b>U. públicas</b> | <b>124.892</b> | <b>65,7</b>   | --                                      | <b>2,68</b>                               | --                                      | <b>53,4</b>  | --                                      | <b>42,9</b>           | --                                      | <b>19,2</b>                             | --                                      | <b>56,4</b>                                    | --                                      |
| <b>U. privadas</b> | <b>65.251</b>  | <b>34,3</b>   | --                                      | <b>1,40</b>                               | --                                      | <b>56,1</b>  | --                                      | <b>23,5</b>           | --                                      | <b>22,6</b>                             | --                                      | <b>64,8</b>                                    | --                                      |
| U. de Deusto       | 1.468          | 0,8           | 46                                      | 1,29                                      | 32                                      | 61,0         | 13                                      | 65,3                  | 3                                       | 15,4                                    | 34                                      | 34,5   | 66                                      |
| U. de Mondragón    | 597            | 0,3           | 67                                      | 0,84                                      | 45                                      | 42,4         | 71                                      | 54,3                  | 6                                       | 19,3                                    | 27                                      | 73,9   | 11                                      |
| U. del País Vasco  | 3.199          | 1,7           | 19                                      | 1,48                                      | 27                                      | 49,0         | 63                                      | 53,1                  | 7                                       | 15,6                                    | 32                                      | 55,8   | 38                                      |
| <b>País Vasco</b>  | <b>5.264</b>   | <b>2,8</b>    | <b>8</b>                                | <b>2,43</b>                               | <b>8</b>                                | <b>51,6</b>  | <b>12</b>                               | <b>56,6</b>           | <b>1</b>                                | <b>16,0</b>                             | <b>6</b>                                | <b>52,6</b>                                    | <b>7</b>                                |

Fuente: Estadística de estudiantes. Sistema Integrado de Información Universitaria (SIIU) e INE para la población

## Matriculados. Estudios de doctorado. RD 99/2011. Total y por género, edad y nacionalidad. Curso 2016-2017

|                    | Total         | % sobre total | Posición entre las univ. (71) españolas | Ratio matriculados/población 2016 (miles) | Posición entre las univ. (66) españolas | % de mujeres | Posición entre las univ. (71) españolas | % de 30 años y menos | Posición entre las univ. (71) españolas | % de alumnos de nacionalidad extranjera | Posición entre las univ. (71) españolas | De los cuales, % de América Latina y el Caribe | Posición entre las univ. (71) españolas |
|--------------------|---------------|---------------|---|---|---|--------------|---|----------------------|---|---|---|--|---|
| <b>Total</b>       | <b>71.318</b> | <b>100,0</b>  | --                                      | <b>1,53</b>                               | --                                      | <b>49,7</b>  | --                                      | <b>43,0</b>          | --                                      | <b>24,9</b>                             | --                                      | <b>54,4</b>                                    | --                                      |
| <b>U. públicas</b> | <b>67.945</b> | <b>95,3</b>   | --                                      | <b>1,46</b>                               | --                                      | <b>49,8</b>  | --                                      | <b>43,1</b>          | --                                      | <b>25,1</b>                             | --                                      | <b>54,4</b>                                    | --                                      |
| <b>U. privadas</b> | <b>3.373</b>  | <b>4,7</b>    | --                                      | <b>0,07</b>                               | --                                      | <b>46,9</b>  | --                                      | <b>40,9</b>          | --                                      | <b>20,9</b>                             | --                                      | <b>56,2</b>                                    | --                                      |
| U. de Deusto       | 261           | 0,4           | 49                                      | 0,23                                      | 45                                      | 58,6         | 3                                       | 36,8                 | 49                                      | 33,3                                    | 13                                      | 63,2   | 25                                      |
| U. de Mondragón    | 134           | 0,2           | 57                                      | 0,19                                      | 48                                      | 36,6         | 64                                      | 49,3                 | 14                                      | 9,0                                     | 66                                      | 91,7   | 1                                       |
| U. del País Vasco  | 2.969         | 4,2           | 5                                       | 1,37                                      | 8                                       | 53,1         | 18                                      | 47,7                 | 18                                      | 18,7                                    | 42                                      | 55,1   | 36                                      |
| <b>País Vasco</b>  | <b>3.364</b>  | <b>4,7</b>    | <b>7</b>                                | <b>1,55</b>                               | <b>8</b>                                | <b>52,9</b>  | <b>1</b>                                | <b>46,9</b>          | <b>5</b>                                | <b>19,4</b>                             | <b>10</b>                               | <b>56,9</b>                                    | <b>7</b>                                |

Fuente: Estadística de estudiantes. Sistema Integrado de Información Universitaria (SIU) e INE para la población

## Índice de especialización en las diversas ramas de enseñanza, según total de matriculados. Curso 2016-2017

|                    | Ciencias Sociales y Jurídicas | Posición entre las univ. españolas | Ingeniería y Arquitectura | Posición entre las univ. españolas | Artes y Humanidades | Posición entre las univ. españolas | Ciencias de la Salud | Posición entre las univ. españolas | Ciencias     | Posición entre las univ. españolas |
|--------------------|-------------------------------|------------------------------------|---------------------------|------------------------------------|---------------------|------------------------------------|----------------------|------------------------------------|--------------|------------------------------------|
| <b>Total</b>       | <b>100,0</b>                  | --                                 | <b>100,0</b>              | --                                 | <b>100,0</b>        | --                                 | <b>100,0</b>         | --                                 | <b>100,0</b> | --                                 |
| <b>U. públicas</b> | <b>94,8</b>                   | --                                 | <b>109,2</b>              | --                                 | <b>110,7</b>        | --                                 | <b>92,4</b>          | --                                 | <b>115,7</b> | --                                 |
| <b>U. privadas</b> | <b>126,6</b>                  | --                                 | <b>52,9</b>               | --                                 | <b>45,4</b>         | --                                 | <b>138,8</b>         | --                                 | <b>19,4</b>  | --                                 |
| U. de Deusto       | 160,6                         | 7                                  | 46,1                      | 54                                 | 60,5                | 47                                 | 54,5                 | 65                                 | 0,0          | 66-82                              |
| U. de Mondragón    | 134,2                         | 15                                 | 198,3                     | 6                                  | 0,0                 | 73-82                              | 0,0                  | 79-82                              | 0,0          | 66-82                              |
| U. del País Vasco  | 89,1                          | 58                                 | 130,7                     | 17                                 | 95,6                | 28                                 | 88,3                 | 43                                 | 130,8        | 24                                 |
| <b>País Vasco</b>  | <b>104,6</b>                  | <b>5</b>                           | <b>122,3</b>              | <b>5</b>                           | <b>82,0</b>         | <b>12</b>                          | <b>75,5</b>          | <b>15</b>                          | <b>98,6</b>  | <b>11</b>                          |

$$\frac{E_{ij}}{E_i} \times 100$$

Nota: El índice de especialización se calcula como:  $\frac{E_{ij}}{E_i} \times 100$ , donde E hace referencia a los estudiantes matriculados, i es la rama de enseñanza, j la universidad y t el total, es decir, el valor para España. Un valor superior a 100 indica que, en comparación con España, esa universidad j está especializada en la rama i. 82 universidades.

Fuente: Elaboración propia a partir de la Estadística de estudiantes. Sistema Integrado de Información Universitaria (SIU)

## Indicadores de desempeño académico, matriculados estudios de grado, curso 2015-2016

| AMBOS SEXOS        | Tasa de rendimiento (%) | Posición entre las univ. (80) españolas | Número medio de créditos matriculados por alumno | Posición entre las univ. (80) españolas | Créditos matriculados en segunda y sucesivas matriculados s/total créditos matriculados (%) | Posición entre las univ. (80) españolas | Tasa de abandono estudio en primer año (%) | Posición entre las univ. (77) españolas | Tasa global de abandono estudio (%) | Posición entre las univ. (74) españolas | Tasa global de transición al máster (%) | Posición entre las univ. (77) españolas | Tasa de transición en la propia universidad (%) | Posición entre las univ. (77) españolas |
|--------------------|-------------------------|---|--|---|---|---|--|---|-------------------------------------|---|---|---|---|---|
| <b>Total</b>       | <b>77,7</b>             | --                                      | <b>51,8</b>                                      | --                                      | <b>13,7</b>   | --                                      | <b>21,8</b>                                | --                                      | <b>35,2</b>                         | --                                      | <b>22,9</b>                             | --                                      | <b>13,0</b>                                     | --                                      |
| <b>U. públicas</b> | <b>76,6</b>             | --                                      | <b>52,1</b>                                      | --                                      | <b>14,6</b>   | --                                      | <b>22,6</b>                                | --                                      | <b>36,1</b>                         | --                                      | <b>24,8</b>                             | --                                      | <b>14,2</b>                                     | --                                      |
| <b>U. privadas</b> | <b>85,1</b>             | --                                      | <b>49,5</b>                                      | --                                      | <b>8,0</b>  | --                                      | <b>16,8</b>                                | --                                      | <b>29,3</b>                         | --                                      | <b>13,8</b>                             | --                                      | <b>7,4</b>                                      | --                                      |
| U. de Deusto       | 91,9                    | 5                                       | 61,3   | 4                                       | 5,4   | 68                                      | 9,2  | 74                                      | 15,6                                | 71                                      | 33,6                                    | 8                                       | 21,8  | 5                                       |
| U. de Mondragón    | 89,0                    | 12                                      | 56,8   | 22                                      | 6,0   | 66                                      | 11,4                                       | 68                                      | 13,6                                | 72                                      | 19,1                                    | 49                                      | 13,0  | 34                                      |
| U. del País Vasco  | 77,5                    | 57                                      | 55,4   | 44                                      | 16,2  | 14                                      | 16,6                                       | 39                                      | 25,3                                | 48                                      | 30,0                                    | 12                                      | 18,1  | 12                                      |
| <b>País Vasco</b>  | <b>80,7</b>             | <b>6</b>                                | <b>56,3</b>                                      | <b>4</b>                                | <b>13,6</b>   | <b>11</b>                               | <b>15,2</b>                                | <b>13</b>                               | <b>23,2</b>                         | <b>16</b>                               | <b>29,5</b>                             | <b>3</b>                                | <b>18,2</b>                                     | <b>4</b>                                |

Nota: La tasa de rendimiento se define como la ratio, en porcentaje, entre los créditos aprobados y los matriculados. La tasa de abandono del estudio en primer año se define como la proporción de estudiantes de nuevo ingreso en el curso X, no titulados en ese curso y no matriculados en ese estudio en el curso X+1 ni X+2. La tasa global de abandono del estudio se define como la suma de las tasas parciales de abandono en primer, segundo y tercer año, definidas las dos últimas como la proporción de estudiantes de nuevo ingreso en el curso X, matriculados en el mismo estudio en el curso X+1 y no titulados, y no matriculados en ese estudio en el curso X+2 ni X+3; y la proporción de estudiantes de nuevo ingreso en el curso X, matriculados en el mismo estudio en el curso X+2 y no titulados, y no matriculados en ese estudio en el curso X+3 ni X+4. La tasa global de transición al máster se refiere al porcentaje de estudiantes que al finalizar un grado comienzan un máster en el curso inmediatamente posterior, en cualquier universidad del sistema universitario español. También se ofrece la tasa de transición en la propia universidad en la que se estudió el grado.

Fuente: Anuario de indicadores universitarios. Sistema Integrado de Información Universitaria (SIIU)

| HOMBRES            | Tasa de rendimiento (%) | Posición entre las univ. (80) españolas | Número medio de créditos matriculados por alumno | Posición entre las univ. (80) españolas | Créditos matriculados en segunda y sucesivas matriculados s/total créditos matriculados (%) | Posición entre las univ. (80) españolas | Tasa de abandono estudio en primer año (%) | Posición entre las univ. (77) españolas | Tasa global de abandono estudio (%) | Posición entre las univ. (74) españolas | Tasa global de transición al máster (%) | Posición entre las univ. (76) españolas | Tasa de transición en la propia universidad (%) | Posición entre las univ. (76) españolas |
|--------------------|-------------------------|---|--|---|---|---|--|---|-------------------------------------|---|---|---|---|---|
| <b>Total</b>       | <b>72,5</b>             | --                                      | <b>51,1</b>                                      | --                                      | <b>16,6</b>   | --                                      | <b>25,0</b>                                | --                                      | <b>39,7</b>                         | --                                      | <b>27,4</b>                             | --                                      | <b>16,5</b>                                     | --                                      |
| <b>U. públicas</b> | <b>71,2</b>             | --                                      | <b>51,4</b>                                      | --                                      | <b>17,5</b>   | --                                      | <b>25,9</b>                                | --                                      | <b>40,9</b>                         | --                                      | <b>29,4</b>                             | --                                      | <b>17,8</b>                                     | --                                      |
| <b>U. privadas</b> | <b>81,2</b>             | --                                      | <b>48,6</b>                                      | --                                      | <b>10,0</b>   | --                                      | <b>19,1</b>                                | --                                      | <b>31,5</b>                         | --                                      | <b>18,2</b>                             | --                                      | <b>10,3</b>                                     | --                                      |
| U. de Deusto       | 89,0                    | 5                                       | 60,7   | 4                                       | 7,2   | 67                                      | 12,7                                       | 69                                      | 21,0                                | 66                                      | 36,0                                    | 10                                      | 24,2  | 9                                       |
| U. de Mondragón    | 86,6                    | 8                                       | 56,5   | 18                                      | 7,3   | 66                                      | 13,6                                       | 66                                      | 16,1                                | 72                                      | 21,7                                    | 51                                      | 15,0  | 37                                      |
| U. del País Vasco  | 70,5                    | 64                                      | 54,8   | 42                                      | 20,6  | 8                                       | 20,6                                       | 35                                      | 31,7                                | 42                                      | 36,6                                    | 9                                       | 24,6  | 8                                       |
| <b>País Vasco</b>  | <b>74,6</b>             | <b>6</b>                                | <b>55,8</b>                                      | <b>4</b>                                | <b>17,5</b>   | <b>10</b>                               | <b>19,0</b>                                | <b>14</b>                               | <b>29,2</b>                         | <b>15</b>                               | <b>34,6</b>                             | <b>3</b>                                | <b>23,3</b>                                     | <b>3</b>                                |

| MUJERES            | Tasa de rendimiento (%) | Posición entre las univ. (80) españolas | Número medio de créditos matriculados por alumno | Posición entre las univ. (80) españolas | Créditos matriculados en segunda y sucesivas matriculados s/total créditos matriculados (%) | Posición entre las univ. (80) españolas | Tasa de abandono estudio en primer año (%) | Posición entre las univ. (77) españolas | Tasa global de abandono estudio (%) | Posición entre las univ. (74) españolas | Tasa global de transición al máster (%) | Posición entre las univ. (77) españolas | Tasa de transición en la propia universidad (%) | Posición entre las univ. (77) españolas |
|--------------------|-------------------------|---|--|---|---|---|--|---|-------------------------------------|---|---|---|---|---|
| <b>Total</b>       | <b>81,9</b>             | --                                      | <b>52,4</b>                                      | --                                      | <b>11,4</b>   | --                                      | <b>19,0</b>                                | --                                      | <b>31,3</b>                         | --                                      | <b>19,9</b>                             | --                                      | <b>10,8</b>                                     | --                                      |
| <b>U. públicas</b> | <b>81,0</b>             | --                                      | <b>52,7</b>                                      | --                                      | <b>12,1</b>   | --                                      | <b>19,7</b>                                | --                                      | <b>31,9</b>                         | --                                      | <b>21,9</b>                             | --                                      | <b>11,9</b>                                     | --                                      |
| <b>U. privadas</b> | <b>88,1</b>             | --                                      | <b>50,2</b>                                      | --                                      | <b>6,5</b>  | --                                      | <b>14,9</b>                                | --                                      | <b>27,5</b>                         | --                                      | <b>11,1</b>                             | --                                      | <b>5,6</b>                                      | --                                      |
| U. de Deusto       | 94,0                    | 4                                       | 61,7   | 3                                       | 4,1   | 68                                      | 6,8  | 76                                      | 12,0                                | 71                                      | 32,0                                    | 6                                       | 20,3  | 4                                       |
| U. de Mondragón    | 92,0                    | 12                                      | 57,1   | 24                                      | 4,4   | 66                                      | 7,9  | 74                                      | 10,0                                | 72                                      | 16,2                                    | 52                                      | 10,8  | 34                                      |
| U. del País Vasco  | 83,6                    | 51                                      | 55,8   | 44                                      | 12,3  | 19                                      | 12,6                                       | 48                                      | 19,6                                | 53                                      | 25,3                                    | 20                                      | 13,4  | 20                                      |
| <b>País Vasco</b>  | <b>86,0</b>             | <b>3</b>                                | <b>56,9</b>                                      | <b>4</b>                                | <b>10,3</b>   | <b>13</b>                               | <b>11,4</b>                                | <b>15</b>                               | <b>17,9</b>                         | <b>16</b>                               | <b>25,8</b>                             | <b>4</b>                                | <b>14,5</b>                                     | <b>5</b>                                |

## Indicadores de desempeño académico, matriculados estudios de máster oficial, curso 2015-2016

| AMBOS SEXOS        | Tasa de rendimiento (%) | Posición entre las univ. (80) españolas | Número medio de créditos matriculados por alumno | Posición entre las univ. (80) españolas | Créditos matriculados en segunda y sucesivas matriculadas s/total créditos matriculados (%) | Posición entre las univ. (80) españolas | Tasa de abandono estudio en primer año (%) | Posición entre las univ. (78) españolas | Tasa global de abandono estudio (%) | Posición entre las univ. (74) españolas |
|--------------------|-------------------------|---|--|---|---|---|--|---|-------------------------------------|---|
| <b>Total</b>       | <b>89,07</b>            | --                                      | <b>45,87</b>                                     | --                                      | <b>3,49</b>   | --                                      | <b>13,33</b>                               | --                                      | <b>23,39</b>                        | --                                      |
| <b>U. públicas</b> | <b>89,23</b>            | --                                      | <b>46,22</b>                                     | --                                      | <b>3,63</b>   | --                                      | <b>11,83</b>                               | --                                      | <b>22,55</b>                        | --                                      |
| <b>U. privadas</b> | <b>88,72</b>            | --                                      | <b>45,15</b>                                     | --                                      | <b>3,18</b>   | --                                      | <b>16,61</b>                               | --                                      | <b>25,84</b>                        | --                                      |
| U. de Deusto       | 96,28                   | 5                                       | 47,54  | 39                                      | 2,43  | 50                                      | 9,84                                       | 39                                      | 14,11                               | 49                                      |
| U. de Mondragón    | 87,20                   | 65                                      | 44,09  | 67                                      | 10,43   | 3                                       | 9,50                                       | 41                                      | 11,88                               | 56                                      |
| U. del País Vasco  | 92,99                   | 29                                      | 47,57  | 38                                      | 3,27  | 38                                      | 7,44                                       | 55                                      | 16,02                               | 43                                      |
| <b>País Vasco</b>  | <b>93,37</b>            | <b>4</b>                                | <b>47,18</b>                                     | <b>11</b>                               | <b>3,75</b>   | <b>5</b>                                | <b>8,37</b>                                | <b>13</b>                               | <b>15,01</b>                        | <b>13</b>                               |

Nota: La tasa de rendimiento se define como la ratio, en porcentaje, entre los créditos aprobados y los matriculados. La tasa de abandono del estudio en primer año se define como la proporción de estudiantes de nuevo ingreso en el curso X, no titulados en ese curso y no matriculados en ese estudio en el curso X+1 ni X+2. La tasa global de abandono del estudio se define como la suma de las tasas parciales de abandono en primer, segundo y tercer año, definidas las dos últimas como la proporción de estudiantes de nuevo ingreso en el curso X, matriculados en el mismo estudio en el curso X+1 y no titulados, y no matriculados en ese estudio en el curso X+2 ni X+3; y la proporción de estudiantes de nuevo ingreso en el curso X, matriculados en el mismo estudio en el curso X+2 y no titulados, y no matriculados en ese estudio en el curso X+3 ni X+4.

Fuente: Anuario de indicadores universitarios. Sistema Integrado de Información Universitaria (SIIU)

| HOMBRES            | Tasa de rendimiento (%) | Posición entre las univ. (80) españolas | Número medio de créditos matriculados por alumno | Posición entre las univ. (80) españolas | Créditos matriculados en segunda y sucesivas matriculadas s/total créditos matriculados (%) | Posición entre las univ. (80) españolas | Tasa de abandono estudio en primer año (%) | Posición entre las univ. (77) españolas | Tasa global de abandono estudio (%) | Posición entre las univ. (74) españolas |
|--------------------|-------------------------|---|--|---|---|---|--|---|-------------------------------------|---|
| <b>Total</b>       | <b>88,11</b>            | --                                      | <b>45,59</b>                                     | --                                      | <b>3,79</b>   | --                                      | <b>14,94</b>                               | --                                      | <b>25,53</b>                        | --                                      |
| <b>U. públicas</b> | <b>88,49</b>            | --                                      | <b>45,88</b>                                     | --                                      | <b>3,99</b>   | --                                      | <b>13,42</b>                               | --                                      | <b>25,19</b>                        | --                                      |
| <b>U. privadas</b> | <b>87,29</b>            | --                                      | <b>44,97</b>                                     | --                                      | <b>3,37</b>   | --                                      | <b>18,01</b>                               | --                                      | <b>26,39</b>                        | --                                      |
| U. de Deusto       | 95,29                   | 5                                       | 47,34  | 41                                      | 2,15  | 56                                      | 7,34                                       | 68                                      | 15,53                               | 51                                      |
| U. de Mondragón    | 86,82                   | 60                                      | 45,20  | 58                                      | 10,28   | 4                                       | 9,80                                       | 48                                      | 14,52                               | 54                                      |
| U. del País Vasco  | 92,27                   | 25                                      | 47,93  | 35                                      | 3,60  | 35                                      | 9,84                                       | 47                                      | 19,69                               | 41                                      |
| <b>País Vasco</b>  | <b>92,26</b>            | <b>3</b>                                | <b>47,43</b>                                     | <b>9</b>                                | <b>4,13</b>   | <b>5</b>                                | <b>9,24</b>                                | <b>13</b>                               | <b>18,08</b>                        | <b>12</b>                               |

| MUJERES            | Tasa de rendimiento (%) | Posición entre las univ. (80) españolas | Número medio de créditos matriculados por alumno | Posición entre las univ. (80) españolas | Créditos matriculados en segunda y sucesivas matriculadas s/total créditos matriculados (%) | Posición entre las univ. (80) españolas | Tasa de abandono estudio en primer año (%) | Posición entre las univ. (76) españolas | Tasa global de abandono estudio (%) | Posición entre las univ. (73) españolas |
|--------------------|-------------------------|---|--|---|---|---|--|---|-------------------------------------|---|
| <b>Total</b>       | <b>89,88</b>            | --                                      | <b>46,11</b>                                     | --                                      | <b>3,23</b>   | --                                      | <b>12,01</b>                               | --                                      | <b>21,63</b>                        | --                                      |
| <b>U. públicas</b> | <b>89,87</b>            | --                                      | <b>46,51</b>                                     | --                                      | <b>3,32</b>   | --                                      | <b>10,57</b>                               | --                                      | <b>20,52</b>                        | --                                      |
| <b>U. privadas</b> | <b>89,92</b>            | --                                      | <b>45,30</b>                                     | --                                      | <b>3,03</b>   | --                                      | <b>15,33</b>                               | --                                      | <b>25,29</b>                        | --                                      |
| U. de Deusto       | 96,89                   | 6                                       | 47,67  | 42                                      | 2,60  | 43                                      | 11,22                                      | 30                                      | 13,48                               | 43                                      |
| U. de Mondragón    | 87,81                   | 66                                      | 42,39  | 70                                      | 10,68   | 3                                       | 9,09                                       | 36                                      | 8,81                                | 63                                      |
| U. del País Vasco  | 93,76                   | 35                                      | 47,18  | 46                                      | 2,92  | 36                                      | 5,53                                       | 56                                      | 13,06                               | 46                                      |
| <b>País Vasco</b>  | <b>94,42</b>            | <b>4</b>                                | <b>46,95</b>                                     | <b>13</b>                               | <b>3,39</b>   | <b>5</b>                                | <b>7,71</b>                                | <b>8</b>                                | <b>12,77</b>                        | <b>12</b>                               |

Estructura universitaria, curso 2017-2018

|                    | Campus o sedes | % sobre total | Posición entre las univ. (82) españolas | Centros      | % sobre total | Posición entre las univ. (80) españolas | Departamentos | % sobre total | Posición entre las univ. (77) españolas |
|--------------------|----------------|---------------|---|--------------|---------------|---|---------------|---------------|---|
| <b>Total</b>       | <b>348</b>     | <b>100,0</b>  | --                                      | <b>1.046</b> | <b>100,0</b>  | --                                      | <b>2.891</b>  | <b>100,0</b>  | --                                      |
| <b>U. públicas</b> | <b>279</b>     | <b>80,2</b>   | --                                      | <b>852</b>   | <b>81,5</b>   | --                                      | <b>2.421</b>  | <b>83,7</b>   | --                                      |
| <b>U. privadas</b> | <b>69</b>      | <b>19,8</b>   | --                                      | <b>194</b>   | <b>18,5</b>   | --                                      | <b>470</b>    | <b>16,3</b>   | --                                      |
| U. de Deusto       | 2              | 0,6           | 44-60                                   | 8            | 0,8           | 49-55                                   | 26            | 0,9           | 38-41                                   |
| U. de Mondragón    | 8              | 2,3           | 5-6                                     | 4            | 0,4           | 68-70                                   | 12            | 0,4           | 59-61                                   |
| U. del País Vasco  | 3              | 0,9           | 35-43                                   | 28           | 2,7           | 5-6                                     | 110           | 3,8           | 5                                       |
| <b>País Vasco</b>  | <b>13</b>      | <b>3,7</b>    | <b>6</b>                                | <b>40</b>    | <b>3,8</b>    | <b>8</b>                                | <b>148</b>    | <b>5,1</b>    | <b>6</b>                                |

|                    | Institutos de investigación | % sobre total | Posición entre las univ. (52) españolas | Escuelas de doctorado | % sobre total | Posición entre las univ. (42) españolas | Hospitales | % sobre total | Posición entre las univ. (22) españolas | Fundaciones | % sobre total | Posición entre las univ. (36) españolas |
|--------------------|-----------------------------|---------------|---|-----------------------|---------------|---|------------|---------------|---|-------------|---------------|---|
| <b>Total</b>       | <b>541</b>                  | <b>100,0</b>  | --                                      | <b>50</b>             | <b>100,0</b>  | --                                      | <b>57</b>  | <b>100,0</b>  | --                                      | <b>74</b>   | <b>100,0</b>  | --                                      |
| <b>U. públicas</b> | <b>482</b>                  | <b>89,1</b>   | --                                      | <b>40</b>             | <b>80,0</b>   | --                                      | <b>46</b>  | <b>80,7</b>   | --                                      | <b>64</b>   | <b>86,5</b>   | --                                      |
| <b>U. privadas</b> | <b>59</b>                   | <b>10,9</b>   | --                                      | <b>10</b>             | <b>20,0</b>   | --                                      | <b>11</b>  | <b>19,3</b>   | --                                      | <b>10</b>   | <b>13,5</b>   | --                                      |
| U. de Deusto       | 0                           | 0,0           | --                                      | 0                     | 0,0           | --                                      | 0          | 0,0           | --                                      | 0           | 0,0           | --                                      |
| U. de Mondragón    | 0                           | 0,0           | --                                      | 0                     | 0,0           | --                                      | 0          | 0,0           | --                                      | 0           | 0,0           | --                                      |
| U. del País Vasco  | 16                          | 3,0           | 10-11                                   | 1                     | 2,0           | 5-42                                    | 4          | 7,0           | 3-6                                     | 0           | 0,0           | --                                      |
| <b>País Vasco</b>  | <b>16</b>                   | <b>3,0</b>    | <b>8</b>                                | <b>1</b>              | <b>2,0</b>    | <b>9-15</b>                             | <b>4</b>   | <b>7,0</b>    | <b>6</b>                                | <b>0</b>    | <b>0,0</b>    | --                                      |

Nota: No hay datos diferentes de cero para todas las comunidades autónomas en el caso de las escuelas de doctorado (15 en vez de 17), los hospitales (10) y las fundaciones (12).  
Fuente: Estadística de universidades, centros y titulaciones. Sistema Integrado de Información Universitaria (SIU)

## Titulaciones de grados, másteres oficiales y doctorados impartidas, curso 2017-2018

|                    | Grados       | % sobre total | Posición entre las univ. (80) españolas | % no estrictamente presencial | Posición entre las univ. (80) españolas | % de cuatro años | Posición entre las univ. (80) españolas |
|--------------------|--------------|---------------|---|-------------------------------|---|------------------|---|
| <b>Total</b>       | <b>2.869</b> | <b>100,0</b>  | --                                      | <b>8,4</b>                    | --                                      | <b>94,9</b>      | --                                      |
| <b>U. públicas</b> | <b>2.142</b> | <b>74,7</b>   | --                                      | <b>2,3</b>                    | --                                      | <b>95,6</b>      | --                                      |
| <b>U. privadas</b> | <b>727</b>   | <b>25,3</b>   | --                                      | <b>26,3</b>                   | --                                      | <b>93,1</b>      | --                                      |
| U. de Deusto       | 24           | 0,8           | 58-59                                   | 4,2                           | 24-25                                   | 100,0            | 1-22                                    |
| U. de Mondragón    | 16           | 0,6           | 67-68                                   | 31,3                          | 13                                      | 100,0            | 1-22                                    |
| U. del País Vasco  | 71           | 2,5           | 3-5                                     | 0,0                           | 38-80                                   | 94,4             | 48-51                                   |
| <b>País Vasco</b>  | <b>111</b>   | <b>3,9</b>    | <b>7</b>                                | <b>5,4</b>                    | <b>4</b>                                | <b>96,4</b>      | <b>4</b>                                |

|                    | Másteres oficiales | % sobre total | Posición entre las univ. (82) españolas | % no estrictamente presencial | Posición entre las univ. (82) españolas | % de un año, entre 60 y menos de 90 créditos ECTS | Posición entre las univ. (82) españolas | Doctorados   | % sobre total | Posición entre las univ. (74) españolas |
|--------------------|--------------------|---------------|---|-------------------------------|---|---|---|--------------|---------------|---|
| <b>Total</b>       | <b>3.907</b>       | <b>100,0</b>  | --                                      | <b>22,0</b>                   | --                                      | <b>76,8</b>                                       | --                                      | <b>1.391</b> | <b>100,0</b>  | --                                      |
| <b>U. públicas</b> | <b>3.122</b>       | <b>79,9</b>   | --                                      | <b>15,3</b>                   | --                                      | <b>75,7</b>                                       | --                                      | <b>1.285</b> | <b>92,4</b>   | --                                      |
| <b>U. privadas</b> | <b>785</b>         | <b>20,1</b>   | --                                      | <b>48,4</b>                   | --                                      | <b>81,1</b>                                       | --                                      | <b>106</b>   | <b>7,6</b>    | --                                      |
| U. de Deusto       | 41                 | 1,0           | 42-43                                   | 4,9                           | 68                                      | 61,0  | 71                                      | 8            | 0,6           | 50-52                                   |
| U. de Mondragón    | 17                 | 0,4           | 66-69                                   | 23,5                          | 31                                      | 52,9  | 79                                      | 3            | 0,2           | 58-63                                   |
| U. del País Vasco  | 102                | 2,6           | 7                                       | 14,7                          | 45                                      | 76,5  | 48                                      | 65           | 4,7           | 2                                       |
| <b>País Vasco</b>  | <b>160</b>         | <b>4,1</b>    | <b>7</b>                                | <b>13,1</b>                   | <b>12</b>                               | <b>70,0</b>                                       | <b>12</b>                               | <b>76</b>    | <b>5,5</b>    | <b>7</b>                                |

Nota: Cada titulación es imputada a cada universidad en la que se imparte. Esto afecta a la suma agregada por comunidades autónomas, universidades según tipo y total.  
Fuente: Estadística de universidades, centros y titulaciones. Sistema Integrado de Información Universitaria (SIIU)

## Oferta de plazas, demanda y matrícula de nuevo ingreso por preinscripción, curso 2017-2018, 47 universidades públicas presenciales, titulaciones de grado

|                   | Oferta         | % sobre total | Posición entre las univ. españolas | Demanda        | % sobre total | Posición entre las univ. españolas |
|-------------------|----------------|---------------|------------------------------------|----------------|---------------|------------------------------------|
| <b>Total</b>      | <b>245.203</b> | <b>100,0</b>  | --                                 | <b>379.267</b> | <b>100,0</b>  | --                                 |
| U. del País Vasco | 8.714          | 3,6           | 7                                  | 15.542         | 4,1           | 6                                  |
| <b>País Vasco</b> | <b>8.714</b>   | <b>3,6</b>    | <b>8</b>                           | <b>15.542</b>  | <b>4,1</b>    | <b>9</b>                           |

|                   | Matrícula de nuevo ingreso | % sobre total | Posición entre las univ. españolas | Tasa ocupación (%) | Posición entre las univ. españolas | Tasa preferencia (%) | Posición entre las univ. españolas | Tasa adecuación (%) | Posición entre las univ. españolas |
|-------------------|----------------------------|---------------|------------------------------------|--------------------|------------------------------------|----------------------|------------------------------------|---------------------|------------------------------------|
| <b>Total</b>      | <b>218.976</b>             | <b>100,0</b>  | --                                 | <b>89,3</b>        | --                                 | <b>154,7</b>         | --                                 | <b>74,7</b>         | --                                 |
| U. del País Vasco | 8.069                      | 3,7           | 7                                  | 92,6               | 14                                 | 178,4                | 13                                 | 80,6                | 17                                 |
| <b>País Vasco</b> | <b>8.069</b>               | <b>3,7</b>    | <b>8</b>                           | <b>92,6</b>        | <b>4</b>                           | <b>178,4</b>         | <b>10</b>                          | <b>80,6</b>         | <b>10</b>                          |

Nota: La matrícula se refiere a los alumnos que acceden a cada enseñanza por preinscripción. La demanda es el número de preinscritos o solicitantes de cada titulación en primera opción. En las titulaciones sin límite de plazas se ha computado la oferta en primer año que figura en la memoria de verificación del título. La tasa de ocupación se refiere a la ratio matrícula/oferta y valora si los centros universitarios pueden cubrir las plazas que ofrecen con matriculados de nuevo ingreso por preinscripción, esto es, evalúa la eficiencia productiva del sistema. La tasa de preferencia se refiere a la ratio demanda/oferta y valora qué porcentaje de la oferta se cubriría con estudiantes que quieren cursar la enseñanza en primera opción, es decir, revela, en términos relativos, el nivel de demanda de la enseñanza. La tasa de adecuación se define como la relación porcentual entre la matrícula de nuevo ingreso en primera opción por preinscripción y la matrícula total de nuevo ingreso por preinscripción.  
Fuente: Estadística de universidades, centros y titulaciones. Sistema Integrado de Información Universitaria (SIIU)

**PDI (personal docente e investigador) y características principales del PDI, curso 2016-2017**

|                    | Total PDI      | % sobre total | Posición entre las univ. (80) españolas | Ratio PDI/ población 2016 (miles) | Posición entre las univ. (74) españolas | % PDI ETC s/ PDI total | Posición entre las univ. (80) españolas | % de doctores | Posición entre las univ. (80) españolas | % de funcionarios | Posición entre las univ. (48) españolas | % de contratados indefinidos | Posición entre las univ. (80) españolas |
|--------------------|----------------|---------------|---|-----------------------------------|---|------------------------|---|---------------|---|-------------------|---|------------------------------|---|
| <b>Total</b>       | <b>120.383</b> | <b>100,0</b>  | --                                      | <b>2,59</b>                       | --                                      | <b>68,5</b>            | --                                      | <b>71,7</b>   | --                                      | <b>36,0</b>       | --                                      | <b>20,9</b>                  | --                                      |
| <b>U. públicas</b> | <b>102.297</b> | <b>85,0</b>   | --                                      | <b>2,20</b>                       | --                                      | <b>71,2</b>            | --                                      | <b>74,7</b>   | --                                      | <b>42,3</b>       | --                                      | <b>14,2</b>                  | --                                      |
| <b>U. privadas</b> | <b>18.086</b>  | <b>15,0</b>   | --                                      | <b>0,39</b>                       | --                                      | <b>53,2</b>            | --                                      | <b>54,6</b>   | --                                      | <b>na</b>         | --                                      | <b>58,2</b>                  | --                                      |
| U. de Deusto       | 587            | 0,5           | 61                                      | 0,52                              | 45                                      | 68,7                   | 42                                      | 67,1          | 50                                      | na                | --                                      | 88,9                         | 4                                       |
| U. de Mondragón    | 422            | 0,4           | 65                                      | 0,60                              | 43                                      | 89,9                   | 6                                       | 45,0          | 75                                      | na                | --                                      | 64,2                         | 14                                      |
| U. del País Vasco  | 4.464          | 3,7           | 3                                       | 2,06                              | 14                                      | 80,0                   | 16                                      | 73,8          | 36                                      | 39,8              | 30                                      | 15,2                         | 52                                      |
| <b>País Vasco</b>  | <b>5.473</b>   | <b>4,5</b>    | <b>6</b>                                | <b>2,52</b>                       | <b>8</b>                                | <b>79,6</b>            | <b>4</b>                                | <b>70,9</b>   | <b>10</b>                               | <b>32,5</b>       | <b>13</b>                               | <b>26,9</b>                  | <b>3</b>                                |

|                    | % de mujeres | Posición entre las univ. (80) españolas | % de menores de 40 años | Posición entre las univ. (80) españolas | % de 60 y más años | Posición entre las univ. (80) españolas | % de extranjeros | Posición entre las univ. (80) españolas |
|--------------------|--------------|---|-------------------------|---|--------------------|---|------------------|---|
| <b>Total</b>       | <b>41,3</b>  | --                                      | <b>19,4</b>             | --                                      | <b>14,9</b>        | --                                      | <b>2,6</b>       | --                                      |
| <b>U. públicas</b> | <b>40,8</b>  | --                                      | <b>16,6</b>             | --                                      | <b>16,4</b>        | --                                      | <b>2,1</b>       | --                                      |
| <b>U. privadas</b> | <b>44,0</b>  | --                                      | <b>34,8</b>             | --                                      | <b>6,7</b>         | --                                      | <b>5,3</b>       | --                                      |
| U. de Deusto       | 49,6         | 9                                       | 24,5                    | 32                                      | 8,0                | 50                                      | 2,2              | 38                                      |
| U. de Mondragón    | 40,8         | 51                                      | 42,7                    | 10                                      | 2,4                | 75                                      | 4,0              | 19                                      |
| U. del País Vasco  | 45,3         | 26                                      | 21,5                    | 40                                      | 15,0               | 25                                      | 1,4              | 50                                      |
| <b>País Vasco</b>  | <b>45,4</b>  | <b>1</b>                                | <b>23,4</b>             | <b>3</b>                                | <b>13,3</b>        | <b>11</b>                               | <b>1,7</b>       | <b>7</b>                                |

Nota: PDI ETC: personal docente e investigador en equivalencia a tiempo completo. El PDI de las universidades públicas está compuesto por personal funcionario, profesorado contratado y personal emérito. El PDI de las universidades privadas está compuesto por profesorado contratado. No se computa como PDI al personal contratado para realizar como actividad principal la investigadora, independientemente de si su contrato conlleva o no carga docente. na es no aplica. Extranjeros por nacionalidad.

Fuente: Estadística de personal de las universidades. Sistema Integrado de Información Universitaria (SIU) e INE para la población

## PAS (personal de administración y servicios) y características principales del PAS, curso 2016-2017

|                    | Total PAS     | % sobre total | Posición entre las univ. (82) españolas | Ratio PAS/ población 2016 (miles) | Posición entre las univ. (74) españolas | % PAS ETC s/ PAS total | Posición entre las univ. (82) españolas | % de funcionarios | Posición entre las univ. (50) españolas | % de contratados indefinidos | Posición entre las univ. (82) españolas |
|--------------------|---------------|---------------|---|-----------------------------------|---|------------------------|---|-------------------|---|------------------------------|---|
| <b>Total</b>       | <b>60.285</b> | <b>100,0</b>  | --                                      | <b>1,30</b>                       | --                                      | <b>97,8</b>            | --                                      | <b>52,7</b>       | --                                      | <b>35,8</b>                  | --                                      |
| <b>U. públicas</b> | <b>51.549</b> | <b>85,5</b>   | --                                      | <b>1,11</b>                       | --                                      | <b>98,5</b>            | --                                      | <b>61,6</b>       | --                                      | <b>27,6</b>                  | --                                      |
| <b>U. privadas</b> | <b>8.736</b>  | <b>14,5</b>   | --                                      | <b>0,19</b>                       | --                                      | <b>93,9</b>            | --                                      | <b>na</b>         | --                                      | <b>84,2</b>                  | --                                      |
| U. de Deusto       | 480           | 0,8           | 46                                      | 0,42                              | 39                                      | 90,7                   | 76                                      | na                | --                                      | 86,3                         | 16                                      |
| U. de Mondragón    | 125           | 0,2           | 69                                      | 0,18                              | 49                                      | 96,6                   | 60                                      | na                | --                                      | 79,2                         | 25                                      |
| U. del País Vasco  | 1.915         | 3,2           | 6                                       | 0,88                              | 17                                      | 98,8                   | 38                                      | 70,8              | 19                                      | 6,4                          | 71                                      |
| <b>País Vasco</b>  | <b>2.520</b>  | <b>4,2</b>    | <b>7</b>                                | <b>1,16</b>                       | <b>8</b>                                | <b>97,1</b>            | <b>13</b>                               | <b>53,8</b>       | <b>11</b>                               | <b>25,2</b>                  | <b>9</b>                                |

|                    | % de mujeres | Posición entre las univ. (82) españolas | % de menores de 40 años | Posición entre las univ. (82) españolas | % de 60 y más años | Posición entre las univ. (82) españolas | % de extranjeros | Posición entre las univ. (82) españolas |
|--------------------|--------------|---|-------------------------|---|--------------------|---|------------------|---|
| <b>Total</b>       | <b>60,6</b>  | --                                      | <b>17,7</b>             | --                                      | <b>9,2</b>         | --                                      | <b>1,3</b>       | --                                      |
| <b>U. públicas</b> | <b>59,6</b>  | --                                      | <b>12,9</b>             | --                                      | <b>10,1</b>        | --                                      | <b>0,8</b>       | --                                      |
| <b>U. privadas</b> | <b>66,8</b>  | --                                      | <b>45,9</b>             | --                                      | <b>3,9</b>         | --                                      | <b>4,1</b>       | --                                      |
| U. de Deusto       | 74,2         | 2                                       | 33,1                    | 30                                      | 9,4                | 27                                      | 1,3              | 37                                      |
| U. de Mondragón    | 70,4         | 11                                      | 44,8                    | 20                                      | 1,6                | 71                                      | 0,0              | 67-82                                   |
| U. del País Vasco  | 63,7         | 37                                      | 10,0                    | 65                                      | 12,0               | 10                                      | 0,3              | 55                                      |
| <b>País Vasco</b>  | <b>66,0</b>  | <b>3</b>                                | <b>16,1</b>             | <b>8</b>                                | <b>11,0</b>        | <b>4</b>                                | <b>0,4</b>       | <b>12</b>                               |

Nota: PAS ETC: personal de administración y servicios en equivalencia a tiempo completo. na es no aplica. Extranjeros por nacionalidad.  
Fuente: Estadística de personal de las universidades. Sistema Integrado de Información Universitaria (SIU) e INE para la población

## Tasas, precios públicos y otros ingresos. 47 universidades públicas presenciales, año 2016, curso 2016-2017

|                   | Miles €          | % sobre total | Posición entre las univ. españolas | Por alumno (€) | Posición entre las univ. españolas | Variación respecto a 2015 (%) | Posición entre las univ. españolas | Variación respecto a 2009 (%) | Posición entre las univ. españolas |
|-------------------|------------------|---------------|------------------------------------|----------------|------------------------------------|-------------------------------|------------------------------------|-------------------------------|------------------------------------|
| <b>Total</b>      | <b>1.947.927</b> | <b>100,0</b>  | --                                 | <b>1.988</b>   | --                                 | <b>0,0</b>                    | --                                 | <b>18,4</b>                   | --                                 |
| U. del País Vasco | 47.512           | 2,4           | 14                                 | 1.295          | 41                                 | -2,6                          | 30                                 | -4,7                          | 35                                 |
| <b>País Vasco</b> | <b>47.512</b>    | <b>2,4</b>    | <b>10</b>                          | <b>1.295</b>   | <b>16</b>                          | <b>-2,6</b>                   | <b>9</b>                           | <b>-4,7</b>                   | <b>13</b>                          |

Nota: Se toma el conjunto de alumnos matriculados en grado y primer y segundo ciclo.  
Fuente: Elaboración propia con datos sobre presupuestos liquidados recopilados por la Fundación CYD y datos de la Estadística de estudiantes. Sistema Integrado de Información Universitaria (SIU)

### Transferencias corrientes. 47 universidades públicas presenciales, año 2016, curso 2016-2017

|                   | Miles €          | % sobre total | Posición entre las univ. españolas | Por alumno (€) | Posición entre las univ. españolas | Variación respecto a 2015 (%) | Posición entre las univ. españolas | Variación respecto a 2009 (%) | Posición entre las univ. españolas |
|-------------------|------------------|---------------|------------------------------------|----------------|------------------------------------|-------------------------------|------------------------------------|-------------------------------|------------------------------------|
| <b>Total</b>      | <b>5.668.941</b> | <b>100,0</b>  | <b>--</b>                          | <b>5.786</b>   | <b>--</b>                          | <b>2,6</b>                    | <b>--</b>                          | <b>-16,7</b>                  | <b>--</b>                          |
| U. del País Vasco | 367.279          | 6,5           | 1                                  | 10.010         | 2                                  | 3,4                           | 18                                 | -0,4                          | 8                                  |
| <b>País Vasco</b> | <b>367.279</b>   | <b>6,5</b>    | <b>5</b>                           | <b>10.010</b>  | <b>1</b>                           | <b>3,4</b>                    | <b>4</b>                           | <b>-0,4</b>                   | <b>2</b>                           |

Nota: Se toma el conjunto de alumnos matriculados en grado y primer y segundo ciclo.

Fuente: Elaboración propia con datos sobre presupuestos liquidados recopilados por la Fundación CYD y datos de la Estadística de estudiantes. Sistema Integrado de Información Universitaria (SIU)

### Transferencias de capital. 47 universidades públicas presenciales, año 2016, curso 2016-2017

|                   | Miles €          | % sobre total | Posición entre las univ. españolas | Por alumno (€) | Posición entre las univ. españolas | Variación respecto a 2015 (%) | Posición entre las univ. españolas | Variación respecto a 2009 (%) | Posición entre las univ. españolas |
|-------------------|------------------|---------------|------------------------------------|----------------|------------------------------------|-------------------------------|------------------------------------|-------------------------------|------------------------------------|
| <b>Total</b>      | <b>1.342.939</b> | <b>100,0</b>  | <b>--</b>                          | <b>1.371</b>   | <b>--</b>                          | <b>16,4</b>                   | <b>--</b>                          | <b>-15,6</b>                  | <b>--</b>                          |
| U. del País Vasco | 5.692            | 0,4           | 40                                 | 155            | 46                                 | 45,8                          | 10                                 | -88,7                         | 46                                 |
| <b>País Vasco</b> | <b>5.692</b>     | <b>0,4</b>    | <b>15</b>                          | <b>155</b>     | <b>16</b>                          | <b>45,8</b>                   | <b>4</b>                           | <b>-88,7</b>                  | <b>16</b>                          |

Nota: Se toma el conjunto de alumnos matriculados en grado y primer y segundo ciclo.

Fuente: Elaboración propia con datos sobre presupuestos liquidados recopilados por la Fundación CYD y datos de la Estadística de estudiantes. Sistema Integrado de Información Universitaria (SIU)

### Ingresos no financieros. 47 universidades públicas presenciales, año 2016, curso 2016-2017

|                   | Miles €          | % sobre total | Posición entre las univ. españolas | Por alumno (€) | Posición entre las univ. españolas | Variación respecto a 2015 (%) | Posición entre las univ. españolas | Variación respecto a 2009 (%) | Posición entre las univ. españolas |
|-------------------|------------------|---------------|------------------------------------|----------------|------------------------------------|-------------------------------|------------------------------------|-------------------------------|------------------------------------|
| <b>Total</b>      | <b>9.009.277</b> | <b>100,0</b>  | <b>--</b>                          | <b>9.196</b>   | <b>--</b>                          | <b>3,9</b>                    | <b>--</b>                          | <b>-10,8</b>                  | <b>--</b>                          |
| U. del País Vasco | 421.375          | 4,7           | 2                                  | 11.484         | 6                                  | 3,1                           | 16                                 | -10,4                         | 21                                 |
| <b>País Vasco</b> | <b>421.375</b>   | <b>4,7</b>    | <b>7</b>                           | <b>11.484</b>  | <b>2</b>                           | <b>3,1</b>                    | <b>5</b>                           | <b>-10,4</b>                  | <b>7</b>                           |

Nota: Se toma el conjunto de alumnos matriculados en grado y primer y segundo ciclo.

Fuente: Elaboración propia con datos sobre presupuestos liquidados recopilados por la Fundación CYD y datos de la Estadística de estudiantes. Sistema Integrado de Información Universitaria (SIU)

### Gastos de personal. 47 universidades públicas presenciales, año 2016, curso 2016-2017

|                   | Miles €          | % sobre total | Posición entre las univ. españolas | Por ocupado a tiempo completo (€) | Posición entre las univ. españolas | Variación respecto a 2015 (%) | Posición entre las univ. españolas | Variación respecto a 2009 (%) | Posición entre las univ. españolas |
|-------------------|------------------|---------------|------------------------------------|-----------------------------------|------------------------------------|-------------------------------|------------------------------------|-------------------------------|------------------------------------|
| <b>Total</b>      | <b>5.804.604</b> | <b>100,0</b>  | <b>--</b>                          | <b>47.990</b>                     | <b>--</b>                          | <b>1,8</b>                    | <b>--</b>                          | <b>-0,5</b>                   | <b>--</b>                          |
| U. del País Vasco | 321.825          | 5,5           | 2                                  | 58.911                            | 1                                  | 0,2                           | 41                                 | 9,1                           | 6                                  |
| <b>País Vasco</b> | <b>321.825</b>   | <b>5,5</b>    | <b>7</b>                           | <b>58.911</b>                     | <b>1</b>                           | <b>0,2</b>                    | <b>14</b>                          | <b>9,1</b>                    | <b>1</b>                           |

Nota: Ocupado a tiempo completo se refiere a la suma del personal docente e investigador y del personal de administración y servicios en equivalencia a tiempo completo.

Fuente: Elaboración propia con datos sobre presupuestos liquidados recopilados por la Fundación CYD y datos de la Estadística de personal de las universidades. Sistema Integrado de Información Universitaria (SIU)

## Gastos corrientes en bienes y servicios. 47 universidades públicas presenciales, año 2016, curso 2016-2017

|                   | Miles €          | % sobre total | Posición entre las univ. españolas | Por alumno (€) | Posición entre las univ. españolas | Variación respecto a 2015 (%) | Posición entre las univ. españolas | Variación respecto a 2009 (%) | Posición entre las univ. españolas |
|-------------------|------------------|---------------|------------------------------------|----------------|------------------------------------|-------------------------------|------------------------------------|-------------------------------|------------------------------------|
| <b>Total</b>      | <b>1.204.904</b> | <b>100,0</b>  | <b>--</b>                          | <b>1.230</b>   | <b>--</b>                          | <b>1,4</b>                    | <b>--</b>                          | <b>-10,8</b>                  | <b>--</b>                          |
| U. del País Vasco | 64.029           | 5,3           | 2                                  | 1.745          | 5                                  | -6,7                          | 46                                 | -17,9                         | 36                                 |
| <b>País Vasco</b> | <b>64.029</b>    | <b>5,3</b>    | <b>7</b>                           | <b>1.745</b>   | <b>2</b>                           | <b>-6,7</b>                   | <b>17</b>                          | <b>-17,9</b>                  | <b>11</b>                          |

Nota: Se toma el conjunto de alumnos matriculados en grado y primer y segundo ciclo.

Fuente: Elaboración propia con datos sobre presupuestos liquidados recopilados por la Fundación CYD y datos de la Estadística de estudiantes. Sistema Integrado de Información Universitaria (SIU).

## Inversiones reales. 47 universidades públicas presenciales, año 2016, curso 2016-2017

|                   | Miles €          | % sobre total | Posición entre las univ. españolas | Por alumno (€) | Posición entre las univ. españolas | Variación respecto a 2015 (%) | Posición entre las univ. españolas | Variación respecto a 2009 (%) | Posición entre las univ. españolas |
|-------------------|------------------|---------------|------------------------------------|----------------|------------------------------------|-------------------------------|------------------------------------|-------------------------------|------------------------------------|
| <b>Total</b>      | <b>1.210.274</b> | <b>100,0</b>  | <b>--</b>                          | <b>1.235</b>   | <b>--</b>                          | <b>-14,8</b>                  | <b>--</b>                          | <b>-42,1</b>                  | <b>--</b>                          |
| U. del País Vasco | 16.696           | 1,4           | 29                                 | 455            | 47                                 | -26,7                         | 32                                 | -76,1                         | 47                                 |
| <b>País Vasco</b> | <b>16.696</b>    | <b>1,4</b>    | <b>14</b>                          | <b>455</b>     | <b>17</b>                          | <b>-26,7</b>                  | <b>14</b>                          | <b>-76,1</b>                  | <b>17</b>                          |

Nota: Se toma el conjunto de alumnos matriculados en grado y primer y segundo ciclo.

Fuente: Elaboración propia con datos sobre presupuestos liquidados recopilados por la Fundación CYD y datos de la Estadística de estudiantes. Sistema Integrado de Información Universitaria (SIU).

## Gastos no financieros. 47 universidades públicas presenciales, año 2016, curso 2016-2017

|                   | Miles €          | % sobre total | Posición entre las univ. españolas | Por alumno (€) | Posición entre las univ. españolas | Variación respecto a 2015 (%) | Posición entre las univ. españolas | Variación respecto a 2009 (%) | Posición entre las univ. españolas |
|-------------------|------------------|---------------|------------------------------------|----------------|------------------------------------|-------------------------------|------------------------------------|-------------------------------|------------------------------------|
| <b>Total</b>      | <b>8.565.054</b> | <b>100,0</b>  | <b>--</b>                          | <b>8.743</b>   | <b>--</b>                          | <b>-0,6</b>                   | <b>--</b>                          | <b>-11,6</b>                  | <b>--</b>                          |
| U. del País Vasco | 408.919          | 4,8           | 2                                  | 11.145         | 7                                  | -2,5                          | 34                                 | -9,2                          | 20                                 |
| <b>País Vasco</b> | <b>408.919</b>   | <b>4,8</b>    | <b>7</b>                           | <b>11.145</b>  | <b>3</b>                           | <b>-2,5</b>                   | <b>13</b>                          | <b>-9,2</b>                   | <b>5</b>                           |

Nota: Se toma el conjunto de alumnos matriculados en grado y primer y segundo ciclo.

Fuente: Elaboración propia con datos sobre presupuestos liquidados recopilados por la Fundación CYD y datos de la Estadística de estudiantes. Sistema Integrado de Información Universitaria (SIU).

## Relación entre ingresos y gastos. 47 universidades públicas presenciales, año 2016, curso 2016-2017

|                   | Saldo presupuestario (%) | Posición entre las univ. españolas | Capacidad/necesidad de financiación (%) | Posición entre las univ. españolas | Tasa de ahorro bruto (%) | Posición entre las univ. españolas |
|-------------------|--------------------------|------------------------------------|---|------------------------------------|--------------------------|------------------------------------|
| <b>Total</b>      | <b>4,86</b>              | <b>--</b>                          | <b>4,93</b>                             | <b>--</b>                          | <b>4,61</b>              | <b>--</b>                          |
| U. del País Vasco | 3,04                     | 25                                 | 2,96                                    | 27                                 | 5,64                     | 28                                 |
| <b>País Vasco</b> | <b>3,04</b>              | <b>8</b>                           | <b>2,96</b>                             | <b>7</b>                           | <b>5,64</b>              | <b>11</b>                          |

Nota: El saldo presupuestario se define como la diferencia entre los ingresos totales y los gastos totales liquidados en proporción de los ingresos totales. La capacidad (positiva) / necesidad (negativa) de financiación se define como la diferencia entre los ingresos no financieros y los gastos no financieros liquidados en proporción de los ingresos no financieros. La tasa de ahorro bruto se define como la diferencia entre los ingresos corrientes y los gastos corrientes liquidados en proporción de los ingresos corrientes.

Fuente: Elaboración propia con datos sobre presupuestos liquidados recopilados por la Fundación CYD

## 2. Graduados universitarios y mercado de trabajo

### Egresados. Estudios de grado. Total y por género, edad y nacionalidad. Curso 2016-2017

|                    | Total          | % sobre total | Posición entre las univ. (79) españolas | Ratio egresados/población 2016 (miles) | Posición entre las univ. (73) españolas | % de mujeres | Posición entre las univ. (79) españolas | % de menos de 25 años | Posición entre las univ. (79) españolas | % de alumnos de nacionalidad extranjera | Posición entre las univ. (79) españolas |
|--------------------|----------------|---------------|---|--|---|--------------|---|-----------------------|---|---|---|
| <b>Total</b>       | <b>198.568</b> | <b>100,0</b>  | --                                      | <b>4,27</b>                            | --                                      | <b>58,4</b>  | --                                      | <b>65,9</b>           | --                                      | <b>3,5</b>                              | --                                      |
| <b>U. públicas</b> | <b>168.262</b> | <b>84,7</b>   | --                                      | <b>3,61</b>                            | --                                      | <b>58,0</b>  | --                                      | <b>68,5</b>           | --                                      | <b>3,0</b>                              | --                                      |
| <b>U. privadas</b> | <b>30.306</b>  | <b>15,3</b>   | --                                      | <b>0,65</b>                            | --                                      | <b>60,3</b>  | --                                      | <b>51,0</b>           | --                                      | <b>6,3</b>                              | --                                      |
| U. de Deusto       | 1.345          | 0,7           | 51                                      | 1,19                                   | 42                                      | 61,0         | 28                                      | 93,5                  | 2                                       | 0,7                                     | 73                                      |
| U. de Mondragón    | 860            | 0,4           | 62                                      | 1,21                                   | 41                                      | 45,0         | 71                                      | 82,3                  | 9                                       | 2,0                                     | 45                                      |
| U. del País Vasco  | 6.142          | 3,1           | 6                                       | 2,83                                   | 20                                      | 58,9         | 46                                      | 79,6                  | 12                                      | 1,4                                     | 57                                      |
| <b>País Vasco</b>  | <b>8.347</b>   | <b>4,2</b>    | <b>7</b>                                | <b>3,85</b>                            | <b>8</b>                                | <b>57,8</b>  | <b>10</b>                               | <b>82,1</b>           | <b>2</b>                                | <b>1,3</b>                              | <b>12</b>                               |

Fuente: Estadística de estudiantes. Sistema Integrado de Información Universitaria (SIIU) e INE para la población

### Egresados. Estudios de máster oficial. Total y por género, edad y nacionalidad. Curso 2016-2017

|                    | Total         | % sobre total | Posición entre las univ. (81) españolas | Ratio egresados/población 2016 (miles) | Posición entre las univ. (73) españolas | % de mujeres | Posición entre las univ. (81) españolas | % de menos de 25 años | Posición entre las univ. (81) españolas | % de alumnos de nacionalidad extranjera | Posición entre las univ. (81) españolas | De los cuales, % de América Latina y el Caribe | Posición entre las univ. (81) españolas |
|--------------------|---------------|---------------|---|--|---|--------------|---|-----------------------|---|---|---|--|---|
| <b>Total</b>       | <b>99.413</b> | <b>100,0</b>  | --                                      | <b>2,14</b>                            | --                                      | <b>57,0</b>  | --                                      | <b>37,6</b>           | --                                      | <b>20,3</b>                             | --                                      | <b>60,2</b>                                    | --                                      |
| <b>U. públicas</b> | <b>64.325</b> | <b>64,7</b>   | --                                      | <b>1,38</b>                            | --                                      | <b>57,1</b>  | --                                      | <b>45,1</b>           | --                                      | <b>18,8</b>                             | --                                      | <b>59,1</b>                                    | --                                      |
| <b>U. privadas</b> | <b>35.088</b> | <b>35,3</b>   | --                                      | <b>0,75</b>                            | --                                      | <b>56,8</b>  | --                                      | <b>23,9</b>           | --                                      | <b>23,0</b>                             | --                                      | <b>61,8</b>                                    | --                                      |
| U. de Deusto       | 844           | 0,8           | 46                                      | 0,74                                   | 31                                      | 61,3         | 24                                      | 63,0                  | 2                                       | 14,9                                    | 32                                      | 37,3   | 63                                      |
| U. de Mondragón    | 308           | 0,3           | 67                                      | 0,43                                   | 47                                      | 42,9         | 73                                      | 64,3                  | 1                                       | 10,1                                    | 44                                      | 35,5   | 68                                      |
| U. del País Vasco  | 1.834         | 1,8           | 16                                      | 0,85                                   | 25                                      | 52,4         | 59                                      | 55,9                  | 8                                       | 14,7                                    | 34                                      | 51,3   | 43                                      |
| <b>País Vasco</b>  | <b>2.986</b>  | <b>3,0</b>    | <b>8</b>                                | <b>1,38</b>                            | <b>7</b>                                | <b>53,9</b>  | <b>13</b>                               | <b>58,8</b>           | <b>1</b>                                | <b>14,3</b>                             | <b>5</b>                                | <b>46,0</b>                                    | <b>10</b>                               |

Fuente: Estadística de estudiantes. Sistema Integrado de Información Universitaria (SIIU) e INE para la población

## Porcentaje de egresados de grado y máster oficial en campos STEM (science, technology, engineering and mathematics). Curso 2016-2017

|                    | Ciencias, matemáticas y estadística | Posición entre las univ. (82) españolas | Informática y tecnologías de la información y comunicación | Posición entre las univ. (82) españolas | Ingeniería, industria y construcción | Posición entre las univ. (82) españolas | Total áreas STEM | Posición entre las univ. (82) españolas | Total egresados en áreas STEM / población 20-34 años (1.000) | Posición entre las univ. (74) españolas |
|--------------------|-------------------------------------|---|--|---|--------------------------------------|---|------------------|---|--|---|
| <b>Total</b>       | <b>5,6</b>                          | --                                      | <b>2,3</b>   | --                                      | <b>13,5</b>                          | --                                      | <b>21,4</b>      | --                                      | <b>8,15</b>  | --                                      |
| <b>U. públicas</b> | <b>7,0</b>                          | --                                      | <b>2,5</b>   | --                                      | <b>15,7</b>                          | --                                      | <b>25,1</b>      | --                                      | <b>7,46</b>  | --                                      |
| <b>U. privadas</b> | <b>0,8</b>                          | --                                      | <b>1,8</b>   | --                                      | <b>5,6</b>                           | --                                      | <b>8,2</b>       | --                                      | <b>0,69</b>  | --                                      |
| U. de Deusto       | 0,0                                 | 62-82                                   | 2,2  | 24                                      | 6,9                                  | 45                                      | 9,2              | 57                                      | 1,26   | 47                                      |
| U. de Mondragón    | 0,0                                 | 62-82                                   | 1,7  | 39                                      | 35,0                                 | 6                                       | 36,7             | 5                                       | 4,23   | 26                                      |
| U. del País Vasco  | 8,5                                 | 12                                      | 2,0  | 32                                      | 22,3                                 | 13                                      | 32,9             | 11                                      | 8,48   | 9                                       |
| <b>País Vasco</b>  | <b>6,0</b>                          | <b>7</b>                                | <b>2,0</b>   | <b>12</b>                               | <b>20,7</b>                          | <b>2</b>                                | <b>28,7</b>      | <b>3</b>                                | <b>10,51</b>   | <b>2</b>                                |

Fuente: Elaboración propia a partir de la Estadística de estudiantes. Sistema Integrado de Información Universitaria (SIU) e INE para la población de 20 a 34 años

## Tesis doctorales aprobadas y características de género, edad y nacionalidad de los doctores, año 2016

|                    | Total         | % sobre total | Posición entre las univ. (73) españolas | Ratio tesis/población 2016 (miles) | Posición entre las univ. (68) españolas | % de mujeres | Posición entre las univ. (73) españolas | % de menos de 35 años | Posición entre las univ. (70) españolas | % de nacionalidad extranjera | Posición entre las univ. (70) españolas | De los cuales, % de América Latina y el Caribe | Posición entre las univ. (66) españolas |
|--------------------|---------------|---------------|---|------------------------------------|---|--------------|---|-----------------------|---|------------------------------|---|--|---|
| <b>Total</b>       | <b>20.049</b> | <b>100,0</b>  | --                                      | <b>0,431</b>                       | --                                      | <b>50,4</b>  | --                                      | <b>28,1</b>           | --                                      | <b>18,9</b>                  | --                                      | <b>60,8</b>                                    | --                                      |
| <b>U. públicas</b> | <b>18.757</b> | <b>93,6</b>   | --                                      | <b>0,403</b>                       | --                                      | <b>50,8</b>  | --                                      | <b>28,1</b>           | --                                      | <b>18,4</b>                  | --                                      | <b>60,0</b>                                    | --                                      |
| <b>U. privadas</b> | <b>1.292</b>  | <b>6,4</b>    | --                                      | <b>0,028</b>                       | --                                      | <b>44,7</b>  | --                                      | <b>28,2</b>           | --                                      | <b>26,8</b>                  | --                                      | <b>68,8</b>                                    | --                                      |
| U. de Deusto       | 135           | 0,7           | 39                                      | 0,119                              | 38                                      | 57,0         | 5                                       | 29,6                  | 35                                      | 30,4                         | 17                                      | 78,0   | 17                                      |
| U. de Mondragón    | 35            | 0,2           | 63                                      | 0,049                              | 49                                      | 14,3         | 73                                      | 77,1                  | 1                                       | 8,6                          | 64                                      | 66,7   | 32-33                                   |
| U. del País Vasco  | 526           | 2,6           | 13                                      | 0,243                              | 24                                      | 54,2         | 17                                      | 47,0                  | 12                                      | 18,4                         | 41                                      | 58,8   | 41                                      |
| <b>País Vasco</b>  | <b>696</b>    | <b>3,5</b>    | <b>9</b>                                | <b>0,321</b>                       | <b>11</b>                               | <b>52,7</b>  | <b>2</b>                                | <b>45,1</b>           | <b>2</b>                                | <b>20,3</b>                  | <b>6</b>                                | <b>64,5</b>                                    | <b>11</b>                               |

Fuente: Estadística de tesis doctorales. Sistema Integrado de Información Universitaria (SIU) e INE para la población

## Indicadores de desempeño académico, egresados curso 2015-2016

| AMBOS SEXOS        | Tasa de idoneidad, grados de cuatro años (%) | Posición entre las univ. (74) españolas | Tasa de graduación, grados de cuatro años (%) | Posición entre las univ. (74) españolas | Tasa de idoneidad, másteres oficiales de un año (%) | Posición entre las univ. (76) españolas | Tasa de graduación, másteres oficiales de un año (%) | Posición entre las univ. (78) españolas |
|--------------------|--|---|---|---|---|---|--|---|
| <b>Total</b>       | <b>34,9</b>                                  | --                                      | <b>47,0</b>                                   | --                                      | <b>72,7</b>   | --                                      | <b>83,0</b>  | --                                      |
| <b>U. públicas</b> | <b>33,6</b>                                  | --                                      | <b>45,6</b>                                   | --                                      | <b>73,3</b>   | --                                      | <b>85,2</b>  | --                                      |
| <b>U. privadas</b> | <b>49,5</b>                                  | --                                      | <b>61,7</b>                                   | --                                      | <b>71,5</b>   | --                                      | <b>78,5</b>  | --                                      |
| U. de Deusto       | 68,6   | 1                                       | 78,3  | 3                                       | 88,3  | 8                                       | 94,1   | 6                                       |
| U. de Mondragón    | 61,1   | 4                                       | 79,2  | 1                                       | 85,3  | 13                                      | 93,0   | 12                                      |
| U. del País Vasco  | 38,4   | 35                                      | 51,7  | 38                                      | 80,6  | 27                                      | 88,3   | 29                                      |
| <b>País Vasco</b>  | <b>44,4</b>                                  | <b>2</b>                                | <b>57,5</b>                                   | <b>2</b>                                | <b>82,9</b>   | <b>4</b>                                | <b>90,1</b>  | <b>5</b>                                |

Nota: La tasa de idoneidad es el porcentaje de estudiantes que finalizan la titulación en el tiempo teórico previsto. Se consideran grados de cuatro años (cohorte de entrada 2012-2013) y másteres oficiales de uno (cohorte de entrada 2015-2016), los mayoritarios. La tasa de graduación se refiere al porcentaje de estudiantes que finalizan la titulación en el tiempo teórico previsto más un curso más como máximo (cohorte de entrada 2011-2012 para estudios de grado y 2014-2015 para másteres).

Fuente: Anuario de indicadores universitarios. Sistema Integrado de Información Universitaria (SIU)

| HOMBRES            | Tasa de idoneidad, grados de cuatro años (%) | Posición entre las univ. (73) españolas | Tasa de graduación, grados de cuatro años (%) | Posición entre las univ. (73) españolas | Tasa de idoneidad, másteres oficiales de un año (%) | Posición entre las univ. (76) españolas | Tasa de graduación, másteres oficiales de un año (%) | Posición entre las univ. (78) españolas |
|--------------------|--|---|---|---|---|---|--|---|
| <b>Total</b>       | <b>25,0</b>                                  | --                                      | <b>37,1</b>                                   | --                                      | <b>70,2</b>   | --                                      | <b>80,8</b>  | --                                      |
| <b>U. públicas</b> | <b>23,6</b>                                  | --                                      | <b>35,6</b>                                   | --                                      | <b>71,5</b>   | --                                      | <b>83,2</b>  | --                                      |
| <b>U. privadas</b> | <b>41,3</b>                                  | --                                      | <b>54,0</b>                                   | --                                      | <b>67,5</b>   | --                                      | <b>76,2</b>  | --                                      |
| U. de Deusto       | 57,6   | 2                                       | 69,7  | 3                                       | 86,2  | 9                                       | 91,3   | 10                                      |
| U. de Mondragón    | 51,1   | 8                                       | 73,3  | 1                                       | 83,9  | 14                                      | 90,8   | 13                                      |
| U. del País Vasco  | 27,0   | 33                                      | 40,6  | 34                                      | 78,6  | 29                                      | 87,3   | 26                                      |
| <b>País Vasco</b>  | <b>32,6</b>                                  | <b>2</b>                                | <b>47,1</b>                                   | <b>1</b>                                | <b>80,8</b>   | <b>4</b>                                | <b>88,4</b>  | <b>3</b>                                |
| MUJERES            | Tasa de idoneidad, grados de cuatro años (%) | Posición entre las univ. (74) españolas | Tasa de graduación, grados de cuatro años (%) | Posición entre las univ. (74) españolas | Tasa de idoneidad, másteres oficiales de un año (%) | Posición entre las univ. (76) españolas | Tasa de graduación, másteres oficiales de un año (%) | Posición entre las univ. (76) españolas |
| <b>Total</b>       | <b>43,4</b>                                  | --                                      | <b>55,3</b>                                   | --                                      | <b>74,6</b>   | --                                      | <b>84,7</b>  | --                                      |
| <b>U. públicas</b> | <b>42,2</b>                                  | --                                      | <b>54,1</b>                                   | --                                      | <b>74,5</b>   | --                                      | <b>86,7</b>  | --                                      |
| <b>U. privadas</b> | <b>56,3</b>                                  | --                                      | <b>67,6</b>                                   | --                                      | <b>74,6</b>   | --                                      | <b>80,4</b>  | --                                      |
| U. de Deusto       | 75,1   | 1                                       | 84,3  | 2                                       | 89,6  | 5                                       | 95,4   | 7                                       |
| U. de Mondragón    | 73,3   | 2                                       | 87,2  | 1                                       | 86,7  | 13                                      | 95,1   | 9                                       |
| U. del País Vasco  | 49,0   | 31                                      | 61,6  | 33                                      | 82,2  | 29                                      | 89,0   | 31                                      |
| <b>País Vasco</b>  | <b>55,0</b>                                  | <b>2</b>                                | <b>66,7</b>                                   | <b>2</b>                                | <b>84,6</b>   | <b>4</b>                                | <b>91,3</b>  | <b>5</b>                                |

### 3. Investigación y transferencia en las universidades españolas

#### Publicaciones científicas universitarias, 2012-2016

|                    | Total          | % sobre total | Posición entre las univ. (61) españolas | Ratio publicaciones/PDI en equivalencia a jornada completa, curso 2016-2017 | Posición entre las univ. (61) españolas | % Q1        | Posición entre las univ. (61) españolas | % excelencia con liderazgo | Posición entre las univ. (61) españolas |
|--------------------|----------------|---------------|---|---|---|-------------|---|----------------------------|---|
| <b>Total</b>       | <b>387.763</b> | <b>100,0</b>  | --                                      | <b>4,87</b>   | --                                      | <b>52,5</b> | --                                      | <b>7,05</b>                | --                                      |
| <b>U. públicas</b> | <b>369.995</b> | <b>95,4</b>   | --                                      | <b>5,08</b>   | --                                      | <b>53,0</b> | --                                      | <b>7,10</b>                | --                                      |
| <b>U. privadas</b> | <b>17.768</b>  | <b>4,6</b>    | --                                      | <b>2,65</b>   | --                                      | <b>43,5</b> | --                                      | <b>6,00</b>                | --                                      |
| U. de Deusto       | 1.409          | 0,4           | 50                                      | 3,49  | 43                                      | 27,6        | 59                                      | 5,66                       | 47                                      |
| U. del País Vasco  | 14.660         | 3,8           | 8                                       | 4,10  | 35                                      | 56,9        | 11                                      | 7,88                       | 14                                      |
| <b>País Vasco</b>  | <b>16.068</b>  | <b>4,1</b>    | <b>7</b>                                | <b>4,04</b>   | <b>13</b>                               | <b>54,4</b> | <b>7</b>                                | <b>7,68</b>                | <b>4</b>                                |

|                    | % publicaciones con empresas | Posición entre las univ. (61) españolas | % publicaciones citadas en documentos de solicitud de patentes | Posición entre las univ. (61) españolas | % publicaciones lideradas por la universidad citadas en documentos de solicitud de patentes | Posición entre las univ. (61) españolas | % publicaciones en colaboración con instituciones de la región | Posición entre las univ. (61) españolas |
|--------------------|------------------------------|---|--|---|---|---|--|---|
| <b>Total</b>       | <b>2,05</b>                  | --                                      | <b>1,33</b>  | --                                      | <b>0,63</b>   | --                                      | <b>36,25</b>   | --                                      |
| <b>U. públicas</b> | <b>2,04</b>                  | --                                      | <b>1,33</b>  | --                                      | <b>0,63</b>   | --                                      | <b>36,14</b>   | --                                      |
| <b>U. privadas</b> | <b>2,16</b>                  | --                                      | <b>1,43</b>  | --                                      | <b>0,52</b>   | --                                      | <b>38,58</b>   | --                                      |
| U. de Deusto       | 1,09                         | 45                                      | 0,28   | 60                                      | 0,00  | 59-61                                   | 13,49  | 55                                      |
| U. del País Vasco  | 1,43                         | 31                                      | 1,07   | 29                                      | 0,65  | 20                                      | 28,81  | 36                                      |
| <b>País Vasco</b>  | <b>1,40</b>                  | <b>12</b>                               | <b>1,00</b>  | <b>11</b>                               | <b>0,59</b>   | <b>7</b>                                | <b>27,47</b>   | <b>8</b>                                |

Nota: Solo se tienen en cuenta a las universidades con más de 100 documentos en Scopus en 2015. Los datos de 2016 son estimaciones. Cada publicación es imputada a la universidad de cada autor. Esto afecta a la suma agregada por comunidades autónomas, universidades según tipo y total. % Q1 se refiere al porcentaje de trabajos publicados en revistas del primer cuartil de su campo, por nivel de impacto. % excelencia con liderazgo se refiere al porcentaje de documentos que han sido liderados y que pertenecen al 10% de los que más citas han recibido en su campo. Fuente: Grupo SCImago con datos Scopus y Estadística de personal de las universidades. Sistema Integrado de Información Universitaria (SIIU)

### Solicitudes de patentes nacionales (PAT) participadas por universidades y solicitudes de patentes internacionales PCT presentadas en la OEPM por universidades, 2006-2016

|                   | Total PAT    | % sobre total | Posición entre las univ. (48) españolas | Ratio PAT/ PDI en equivalencia a jornada completa, curso 2016-2017 (100) | Posición entre las univ. (48) españolas | Total PCT    | % sobre total | Posición entre las univ. (47) españolas | Ratio PCT/ PDI en equivalencia a jornada completa, curso 2016-2017 (100) | Posición entre las univ. (47) españolas |
|-------------------|--------------|---------------|---|--|---|--------------|---------------|---|--|---|
| <b>Total</b>      | <b>5.921</b> | <b>100,0</b>  | --                                      | <b>8,13</b>  | --                                      | <b>2.262</b> | <b>100,0</b>  | --                                      | <b>3,15</b>  | --                                      |
| U. del País Vasco | 140          | 2,4           | 13                                      | 3,92   | 41                                      | 63           | 2,8           | 13                                      | 1,76   | 29                                      |
| <b>País Vasco</b> | <b>140</b>   | <b>2,4</b>    | <b>7</b>                                | <b>3,92</b>  | <b>17</b>                               | <b>63</b>    | <b>2,8</b>    | <b>7</b>                                | <b>1,76</b>  | <b>10</b>                               |

Nota: En el caso de las patentes nacionales se tiene en cuenta a los solicitantes, tanto si se trata del primer solicitante como del segundo, lo cual implica que varios solicitantes pueden compartir la titularidad de una misma solicitud de patente. En el caso de las patentes internacionales PCT se tienen en cuenta únicamente las solicitudes de patentes presentadas en la OEPM, faltan por contabilizar las solicitudes presentadas en la OMPI (Organización Mundial de la Propiedad Intelectual), de las cuales no se dispone de datos. Se ha tenido en cuenta al primer titular de la patente, es decir, cada patente corresponde a un titular. Las patentes PCT (*Patent Cooperation Treaty*) permiten garantizar la protección internacional de las invenciones. Se consideran solo las universidades con alguna patente solicitada en el período. No hay ninguna universidad privada que cumpla los criterios. Fuente: OEPM (Oficina Española de Patentes y Marcas) y Estadística de personal de las universidades. Sistema Integrado de Información Universitaria (SIIU)

### Participación universitaria en proyectos de I+D individuales y en cooperación (PID) aprobados por el CDTI, 2012-2017

|                    | Total        | % sobre total | Posición entre las univ. (60) españolas | Ratio PID/ PDI en equivalencia a jornada completa, curso 2016-2017 (100) | Posición entre las univ. (60) españolas |
|--------------------|--------------|---------------|---|--|---|
| <b>Total</b>       | <b>1.724</b> | <b>100,0</b>  | --                                      | <b>2,20</b>  | --                                      |
| <b>U. públicas</b> | <b>1.638</b> | <b>95,0</b>   | --                                      | <b>2,25</b>  | --                                      |
| <b>U. privadas</b> | <b>86</b>    | <b>5,0</b>    | --                                      | <b>1,57</b>  | --                                      |
| U. de Deusto       | 6            | 0,3           | 45-49                                   | 1,49   | 33                                      |
| U. de Mondragón    | 26           | 1,5           | 24-26                                   | 6,85   | 2                                       |
| U. del País Vasco  | 28           | 1,6           | 23                                      | 0,78   | 50                                      |
| <b>País Vasco</b>  | <b>60</b>    | <b>3,5</b>    | <b>10</b>                               | <b>1,38</b>  | <b>14</b>                               |

Nota: Varias universidades pueden participar en un mismo proyecto. Fuente: CDTI (Centro para el Desarrollo Tecnológico Industrial) y Estadística de personal de las universidades. Sistema Integrado de Información Universitaria (SIIU)

# 19

**NO PRESENCIALES  
Y ESPECIALES**

## 1. Sistema universitario español: rasgos básicos

### Matriculados. Estudios de grado. Total y por género, edad y nacionalidad. Curso 2016-2017

|                                    | Total            | % sobre total | Posición entre las univ. (80) españolas | % de mujeres | Posición entre las univ. (80) españolas | % de 18 a 21 años (edad típica) | Posición entre las univ. (80) españolas | % de alumnos de nacionalidad extranjera | Posición entre las univ. (80) españolas |
|------------------------------------|------------------|---------------|---|--------------|---|---------------------------------|---|---|---|
| <b>Total</b>                       | <b>1.303.252</b> | <b>100,0</b>  | --                                      | <b>54,7</b>  | --                                      | <b>48,9</b>                     | --                                      | <b>4,4</b>                              | --                                      |
| <b>U. públicas</b>                 | <b>1.116.463</b> | <b>85,7</b>   | --                                      | <b>54,5</b>  | --                                      | <b>50,6</b>                     | --                                      | <b>3,8</b>                              | --                                      |
| <b>U. privadas</b>                 | <b>186.789</b>   | <b>14,3</b>   | --                                      | <b>55,9</b>  | --                                      | <b>38,8</b>                     | --                                      | <b>8,3</b>                              | --                                      |
| A Distancia de Madrid              | 3.458            | 0,3           | 68                                      | 51,0         | 61                                      | 3,6                             | 78                                      | 2,2                                     | 57                                      |
| Internacional de La Rioja          | 11.199           | 0,9           | 41                                      | 69,3         | 2                                       | 3,0                             | 79                                      | 3,7                                     | 43                                      |
| Internacional Isabel I de Castilla | 4.024            | 0,3           | 64                                      | 58,4         | 23                                      | 4,9                             | 76                                      | 1,1                                     | 73                                      |
| Internacional Valenciana           | 1.149            | 0,1           | 78                                      | 78,5         | 1                                       | 4,8                             | 77                                      | 7,8                                     | 13                                      |
| Nacional de Educación a Distancia  | 136.757          | 10,5          | 1                                       | 54,6         | 47                                      | 5,0                             | 75                                      | 3,2                                     | 51                                      |
| Oberta de Catalunya                | 35.411           | 2,7           | 9                                       | 52,5         | 56                                      | 5,3                             | 74                                      | 2,4                                     | 56                                      |
| <b>U. no presenciales</b>          | <b>191.998</b>   | <b>14,7</b>   | <b>entre 2 y 3</b>                      | <b>55,2</b>  | <b>entre 6 y 7</b>                      | <b>4,9</b>                      | <b>detrás de 17</b>                     | <b>3,0</b>                              | <b>entre 11 y 12</b>                    |

Nota: En el caso del total de las universidades no presenciales y especiales, la posición se refiere a la ocupada entre las 17 comunidades autónomas españolas. La posición se refiere, en todos los casos, a la obtenida en una ordenación descendente, de mayor a menor valor de la variable en cuestión. Esta nota aplica para el resto de cuadros del informe.  
Fuente: Estadística de estudiantes. Sistema Integrado de Información Universitaria (SIU)

**Matriculados. Estudios de máster oficial. Total y por género, edad y nacionalidad. Curso 2016-2017**

|                                    | Total          | % sobre total | Posición entre las univ. (81) españolas | % de mujeres | Posición entre las univ. (81) españolas | % de menos de 25 años | Posición entre las univ. (81) españolas | % de alumnos de nacionalidad extranjera | Posición entre las univ. (81) españolas | De los cuales, % de América Latina y el Caribe | Posición entre las univ. (81) españolas |
|------------------------------------|----------------|---------------|---|--------------|---|-----------------------|---|---|---|--|---|
| <b>Total</b>                       | <b>190.143</b> | <b>100,0</b>  | --                                      | <b>54,4</b>  | --                                      | <b>36,2</b>           | --                                      | <b>20,4</b>                             | --                                      | <b>59,6</b>                                    | --                                      |
| <b>U. públicas</b>                 | <b>124.892</b> | <b>65,7</b>   | --                                      | <b>53,4</b>  | --                                      | <b>42,9</b>           | --                                      | <b>19,2</b>                             | --                                      | <b>56,4</b>                                    | --                                      |
| <b>U. privadas</b>                 | <b>65.251</b>  | <b>34,3</b>   | --                                      | <b>56,1</b>  | --                                      | <b>23,5</b>           | --                                      | <b>22,6</b>                             | --                                      | <b>64,8</b>                                    | --                                      |
| A Distancia de Madrid              | 3.950          | 2,1           | 13                                      | 56,0         | 34                                      | 23,0                  | 65                                      | 14,0                                    | 38                                      | 85,0   | 5                                       |
| Internacional de La Rioja          | 10.680         | 5,6           | 2                                       | 59,9         | 23                                      | 9,8                   | 79                                      | 46,9                                    | 5                                       | 94,4   | 1                                       |
| Internacional Isabel I de Castilla | 1.189          | 0,6           | 55                                      | 57,9         | 31                                      | 13,8                  | 75                                      | 2,1                                     | 79                                      | 0,0  | 81                                      |
| Internacional Valenciana           | 3.941          | 2,1           | 14                                      | 63,4         | 5                                       | 13,9                  | 74                                      | 7,9                                     | 57                                      | 56,1   | 36                                      |
| Nacional de Educación a Distancia  | 8.822          | 4,6           | 3                                       | 51,3         | 54                                      | 12,2                  | 78                                      | 5,8                                     | 69                                      | 51,4   | 42                                      |
| Oberta de Catalunya                | 12.083         | 6,4           | 1                                       | 61,8         | 11                                      | 15,7                  | 73                                      | 4,8                                     | 72                                      | 67,9   | 22                                      |
| <b>U. no presenciales</b>          | <b>40.665</b>  | <b>21,4</b>   | <b>entre 1 y 2</b>                      | <b>58,5</b>  | <b>entre 2 y 3</b>                      | <b>13,9</b>           | <b>detrás de 17</b>                     | <b>17,2</b>                             | <b>entre 5 y 6</b>                      | <b>86,3</b>                                    | <b>delante de 1</b>                     |
| Internacional de Andalucía         | 255            | 0,1           | 76                                      | 52,5         | 51                                      | 17,6                  | 72                                      | 33,3                                    | 14                                      | 85,9   | 3                                       |
| Internacional Menéndez Pelayo      | 1.573          | 0,8           | 42                                      | 54,6         | 41                                      | 28,4                  | 62                                      | 10,5                                    | 46                                      | 64,2   | 26                                      |
| <b>U. especiales</b>               | <b>1.828</b>   | <b>1,0</b>    | <b>entre 11 y 12</b>                    | <b>54,3</b>  | <b>entre 7 y 8</b>                      | <b>26,9</b>           | <b>detrás de 17</b>                     | <b>13,7</b>                             | <b>entre 7 y 8</b>                      | <b>71,6</b>                                    | <b>entre 1 y 2</b>                      |

Fuente: Estadística de estudiantes. Sistema Integrado de Información Universitaria (SIUJ)

### Matriculados. Estudios de doctorado. RD 99/2011. Total y por género, edad y nacionalidad. Curso 2016-2017

|                                   | Total         | % sobre      | Posición entre las univ. (71) españolas | % de mujeres | Posición entre las univ. (71) españolas | % de 30 años y menos | Posición entre las univ. (71) españolas | % de alumnos de nacionalidad extranjera | Posición entre las univ. (71) españolas | De los cuales, % de América Latina y el Caribe | Posición entre las univ. (71) españolas |
|-----------------------------------|---------------|--------------|---|--------------|---|----------------------|---|---|---|--|---|
| <b>Total</b>                      | <b>71.318</b> | <b>100,0</b> | --                                      | <b>49,7</b>  | --                                      | <b>43,0</b>          | --                                      | <b>24,9</b>                             | --                                      | <b>54,4</b>                                    | --                                      |
| <b>U. públicas</b>                | <b>67.945</b> | <b>95,3</b>  | --                                      | <b>49,8</b>  | --                                      | <b>43,1</b>          | --                                      | <b>25,1</b>                             | --                                      | <b>54,4</b>                                    | --                                      |
| <b>U. privadas</b>                | <b>3.373</b>  | <b>4,7</b>   | --                                      | <b>46,9</b>  | --                                      | <b>40,9</b>          | --                                      | <b>20,9</b>                             | --                                      | <b>56,2</b>                                    | --                                      |
| A Distancia de Madrid             | 60            | 0,1          | 61                                      | 30,0         | 68                                      | 11,7                 | 70                                      | 11,7                                    | 62-63                                   | 71,4   | 11-12                                   |
| Internacional de La Rioja         | 21            | 0,0          | 70                                      | 61,9         | 2                                       | 14,3                 | 69                                      | 42,9                                    | 5                                       | 88,9   | 2-3                                     |
| Nacional de Educación a Distancia | 1.819         | 2,6          | 14                                      | 40,6         | 57                                      | 10,1                 | 71                                      | 13,2                                    | 58                                      | 64,7   | 20                                      |
| <b>U. no presenciales</b>         | <b>1.900</b>  | <b>2,7</b>   | <b>entre 8 y 9</b>                      | <b>40,5</b>  | <b>detrás de 17</b>                     | <b>10,2</b>          | <b>detrás de 17</b>                     | <b>13,5</b>                             | <b>entre 14 y 15</b>                    | <b>65,8</b>                                    | <b>entre 3 y 4</b>                      |
| Internacional de Andalucía        | 15            | 0,0          | 71                                      | 33,3         | 65                                      | 53,3                 | 5                                       | 46,7                                    | 4                                       | 71,4   | 11-12                                   |
| Internacional Menéndez Pelayo     | 53            | 0,1          | 62-63                                   | 32,1         | 66                                      | 45,3                 | 25                                      | 41,5                                    | 8                                       | 50,0   | 46-48                                   |
| <b>U. especiales</b>              | <b>68</b>     | <b>0,1</b>   | <b>detrás de 17</b>                     | <b>32,4</b>  | <b>detrás de 17</b>                     | <b>47,1</b>          | <b>entre 3 y 4</b>                      | <b>42,6</b>                             | <b>delante de 1</b>                     | <b>55,2</b>                                    | <b>entre 9 y 10</b>                     |

Fuente: Estadística de estudiantes. Sistema Integrado de Información Universitaria (SIU).

### Índice de especialización en las diversas ramas de enseñanza, según total de matriculados. Curso 2016-2017

|                                    | Ciencias Sociales y Jurídicas | Posición entre las univ. españolas | Ingeniería y Arquitectura | Posición entre las univ. españolas | Artes y Humanidades | Posición entre las univ. españolas | Ciencias de la Salud | Posición entre las univ. españolas | Ciencias     | Posición entre las univ. españolas |
|------------------------------------|-------------------------------|------------------------------------|---------------------------|------------------------------------|---------------------|------------------------------------|----------------------|------------------------------------|--------------|------------------------------------|
| <b>Total</b>                       | <b>100,0</b>                  | --                                 | <b>100,0</b>              | --                                 | <b>100,0</b>        | --                                 | <b>100,0</b>         | --                                 | <b>100,0</b> | --                                 |
| <b>U. públicas</b>                 | <b>94,8</b>                   | --                                 | <b>109,2</b>              | --                                 | <b>110,7</b>        | --                                 | <b>92,4</b>          | --                                 | <b>115,7</b> | --                                 |
| <b>U. privadas</b>                 | <b>126,6</b>                  | --                                 | <b>52,9</b>               | --                                 | <b>45,4</b>         | --                                 | <b>138,8</b>         | --                                 | <b>19,4</b>  | --                                 |
| A Distancia de Madrid              | 173,9                         | 5                                  | 49,3                      | 51                                 | 14,6                | 63                                 | 42,5                 | 69                                 | 0,0          | 66-82                              |
| Internacional de La Rioja          | 188,4                         | 2                                  | 35,5                      | 59                                 | 32,8                | 58                                 | 7,9                  | 75                                 | 1,4          | 63                                 |
| Internacional Isabel I de Castilla | 138,4                         | 14                                 | 13,1                      | 75                                 | 0,0                 | 73-82                              | 182,2                | 15                                 | 0,0          | 66-82                              |
| Internacional Valenciana           | 174,7                         | 3                                  | 0,0                       | 80-82                              | 70,6                | 41                                 | 51,7                 | 66                                 | 22,7         | 54                                 |
| Nacional de Educación a Distancia  | 98,1                          | 46                                 | 33,6                      | 60                                 | 205,8               | 1                                  | 119,2                | 30                                 | 85,4         | 36                                 |
| Oberta de Catalunya                | 132,7                         | 17                                 | 67,6                      | 43                                 | 70,8                | 40                                 | 99,8                 | 37                                 | 0,0          | 66-82                              |
| <b>U. no presenciales</b>          | <b>118,5</b>                  | <b>entre 1 y 2</b>                 | <b>40,0</b>               | <b>detrás de 17</b>                | <b>148,7</b>        | <b>delante de 1</b>                | <b>102,4</b>         | <b>entre 8 y 9</b>                 | <b>54,3</b>  | <b>detrás de 17</b>                |
| Internacional de Andalucía         | 99,3                          | 42                                 | 19,9                      | 71                                 | 112,8               | 17                                 | 114,1                | 32                                 | 280,8        | 1                                  |
| Internacional Menéndez Pelayo      | 149,8                         | 12                                 | 6,6                       | 78                                 | 167,3               | 5                                  | 41,3                 | 70                                 | 62,2         | 41                                 |
| <b>U. especiales</b>               | <b>142,6</b>                  | <b>delante de 1</b>                | <b>8,5</b>                | <b>detrás de 17</b>                | <b>159,5</b>        | <b>delante de 1</b>                | <b>51,7</b>          | <b>entre 16 y 17</b>               | <b>93,3</b>  | <b>entre 12 y 13</b>               |

Nota: El índice de especialización se calcula como:  $\frac{E_j / E_i}{E_t / E_i} \times 100$ , donde E hace referencia a los estudiantes matriculados, i es la rama de enseñanza, j la universidad y t el total, es decir, el valor para España. Un valor superior a 100 indica que, en comparación con España, esa universidad j está especializada en la rama i. 82 universidades.  
Fuente: Elaboración propia a partir de la Estadística de estudiantes. Sistema Integrado de Información Universitaria (SIU)

## Indicadores de desempeño académico, matriculados estudios de grado, curso 2015-2016

| AMBOS SEXOS                        | Tasa de rendimiento (%) | Posición entre las univ. (80) españolas | Número medio de créditos matriculados por alumno | Posición entre las univ. (80) españolas | Créditos matriculados en segunda y sucesivas matriculados /total créditos matriculados (%) | Posición entre las univ. (80) españolas | Tasa de abandono estudio en primer año (%) | Posición entre las univ. (77) españolas | Tasa global de abandono estudio (%) | Posición entre las univ. (74) españolas | Tasa global de transición al máster (%) | Posición entre las univ. (77) españolas | Tasa de transición al máster en la propia universidad (%) | Posición entre las univ. (77) españolas |
|------------------------------------|-------------------------|---|--|---|--|---|--|---|-------------------------------------|---|---|---|---|---|
| <b>Total</b>                       | <b>77,7</b>             | <b>--</b>                               | <b>51,8</b>                                      | <b>--</b>                               | <b>13,7</b>  | <b>--</b>                               | <b>21,8</b>                                | <b>--</b>                               | <b>35,2</b>                         | <b>--</b>                               | <b>22,9</b>                             | <b>--</b>                               | <b>13,0</b>   | <b>--</b>                               |
| <b>U. públicas</b>                 | <b>76,6</b>             | <b>--</b>                               | <b>52,1</b>                                      | <b>--</b>                               | <b>14,6</b>  | <b>--</b>                               | <b>22,6</b>                                | <b>--</b>                               | <b>36,1</b>                         | <b>--</b>                               | <b>24,8</b>                             | <b>--</b>                               | <b>14,2</b>   | <b>--</b>                               |
| <b>U. privadas</b>                 | <b>85,1</b>             | <b>--</b>                               | <b>49,5</b>                                      | <b>--</b>                               | <b>8,0</b>   | <b>--</b>                               | <b>16,8</b>                                | <b>--</b>                               | <b>29,3</b>                         | <b>--</b>                               | <b>13,8</b>                             | <b>--</b>                               | <b>7,4</b>  | <b>--</b>                               |
| A Distancia de Madrid              | 73,3                    | 73                                      | 35,1   | 78                                      | 13,1   | 34                                      | 34,4                                       | 3                                       | 66,4                                | 2                                       | 18,0                                    | 52                                      | 13,8  | 30                                      |
| Internacional de La Rioja          | 82,4                    | 37                                      | 41,8   | 75                                      | 9,2  | 55                                      | 16,9                                       | 36                                      | 35,2                                | 12                                      | 4,9                                     | 72                                      | 2,8   | 69                                      |
| Internacional Isabel I de Castilla | 82,8                    | 35                                      | 38,6   | 76                                      | 4,5  | 74                                      | 14,3                                       | 54                                      | nd                                  | --                                      | 1,5                                     | 76                                      | 0,0   | 73-77                                   |
| Internacional Valenciana           | 81,3                    | 39                                      | 53,8   | 58                                      | 4,8  | 72                                      | 15,8                                       | 47                                      | 17,8                                | 68                                      | 3,7                                     | 74                                      | 0,7   | 72                                      |
| Nacional de Educación a Distancia  | 44,2                    | 80                                      | 29,4   | 79                                      | 23,7   | 2                                       | 45,6                                       | 1                                       | 67,5                                | 1                                       | 16,4                                    | 57                                      | 8,1   | 54                                      |
| Oberta de Catalunya                | 74,0                    | 72                                      | 26,3   | 80                                      | 13,0   | 36                                      | 31,1                                       | 4                                       | 53,7                                | 3                                       | 17,2                                    | 55                                      | 10,5  | 44                                      |
| <b>U. no presenciales</b>          | <b>53,2</b>             | <b>detrás de 17</b>                     | <b>30,0</b>                                      | <b>detrás de 17</b>                     | <b>20,3</b>  | <b>delante de 1</b>                     | <b>41,1</b>                                | <b>delante de 1</b>                     | <b>64,5</b>                         | <b>delante de 1</b>                     | <b>11,8</b>                             | <b>detrás de 17</b>                     | <b>6,3</b>  | <b>detrás de 17</b>                     |

Nota: La tasa de rendimiento se define como la ratio, en porcentaje, entre los créditos aprobados y los matriculados. La tasa de abandono del estudio en primer año se define como la proporción de estudiantes de nuevo ingreso en el curso X, no titulados en ese curso y no matriculados en ese estudio en el curso X+1 ni X+2. La tasa global de abandono del estudio se define como la suma de las tasas parciales de abandono en primer, segundo y tercer año, definidas las dos últimas como la proporción de estudiantes de nuevo ingreso en el curso X, matriculados en el mismo estudio en el curso X+1 y no titulados, y no matriculados en ese estudio en el curso X+2 ni X+3; y la proporción de estudiantes de nuevo ingreso en el curso X, matriculados en el mismo estudio en el curso X+2 y no titulados, y no matriculados en ese estudio en el curso X+3 ni X+4. La tasa global de transición al máster se refiere al porcentaje de estudiantes que al finalizar un grado comienzan un máster en el curso inmediatamente posterior, en cualquier universidad del sistema universitario español. También se ofrece la tasa de transición en la propia universidad en la que se estudió el grado. nd es no disponible. Fuente: Anuario de indicadores universitarios. Sistema Integrado de Información Universitaria (SIU)

Las universidades españolas. Una perspectiva autonómica. 2018

| HOMBRES                            | Tasa de rendimiento (%) | Posición entre las univ. (80) españolas | Número medio de créditos matriculados por alumno | Posición entre las univ. (80) españolas | Créditos matriculados en segunda y sucesivas matriculadas s/total créditos matriculados (%) | Posición entre las univ. (80) españolas | Tasa de abandono estudio en primer año (%) | Posición entre las univ. (77) españolas | Tasa global de abandono estudio (%) | Posición entre las univ. (74) españolas | Tasa global de transición al máster (%) | Posición entre las univ. (76) españolas | Tasa de transición al máster en la propia universidad (%) | Posición entre las univ. (76) españolas |
|------------------------------------|-------------------------|---|--|---|---|---|--|---|-------------------------------------|---|---|---|---|---|
| <b>Total</b>                       | <b>72,5</b>             | --                                      | <b>51,1</b>                                      | --                                      | <b>16,6</b>   | --                                      | <b>25,0</b>                                | --                                      | <b>39,7</b>                         | --                                      | <b>27,4</b>                             | --                                      | <b>16,5</b>   | --                                      |
| <b>U. públicas</b>                 | <b>71,2</b>             | --                                      | <b>51,4</b>                                      | --                                      | <b>17,5</b>   | --                                      | <b>25,9</b>                                | --                                      | <b>40,9</b>                         | --                                      | <b>29,4</b>                             | --                                      | <b>17,8</b>   | --                                      |
| <b>U. privadas</b>                 | <b>81,2</b>             | --                                      | <b>48,6</b>                                      | --                                      | <b>10,0</b>   | --                                      | <b>19,1</b>                                | --                                      | <b>31,5</b>                         | --                                      | <b>18,2</b>                             | --                                      | <b>10,3</b>   | --                                      |
| A Distancia de Madrid              | 70,6                    | 63                                      | 34,6   | 78                                      | 14,6  | 39                                      | 34,6                                       | 2                                       | 63,2                                | 2                                       | 20,5                                    | 55                                      | 15,2  | 35                                      |
| Internacional de La Rioja          | 75,8                    | 38                                      | 42,1   | 75                                      | 11,5  | 56                                      | 21,5                                       | 26                                      | 42,9                                | 8                                       | 10,9                                    | 67                                      | 8,8   | 56                                      |
| Internacional Isabel I de Castilla | 80,7                    | 24                                      | 41,2   | 76                                      | 5,2   | 75                                      | 20,2                                       | 42                                      | nd                                  | --                                      | 3,1                                     | 76                                      | 0,0   | 72-76                                   |
| Internacional Valenciana           | 74,0                    | 49                                      | 51,8   | 65                                      | 5,0   | 76                                      | 12,0                                       | 74                                      | 18,5                                | 71                                      | 4,0                                     | 75                                      | 0,0   | 72-76                                   |
| Nacional de Educación a Distancia  | 42,2                    | 80                                      | 29,0   | 79                                      | 23,7  | 3                                       | 46,8                                       | 1                                       | 68,6                                | 1                                       | 19,2                                    | 57                                      | 10,6  | 54                                      |
| Oberta de Catalunya                | 71,8                    | 57                                      | 26,3   | 80                                      | 13,7  | 45                                      | 32,2                                       | 4                                       | 53,9                                | 3                                       | 18,0                                    | 58                                      | 12,2  | 49                                      |
| <b>U. no presenciales</b>          | <b>50,2</b>             | <b>detrás de 17</b>                     | <b>29,3</b>                                      | <b>detrás de 17</b>                     | <b>20,8</b>   | <b>entre 2 y 3</b>                      | <b>43,1</b>                                | <b>delante de 1</b>                     | <b>65,9</b>                         | <b>delante de 1</b>                     | <b>16,7</b>                             | <b>detrás de 17</b>                     | <b>10,2</b>   | <b>entre 16 y 17</b>                    |

| MUJERES                            | Tasa de rendimiento (%) | Posición entre las univ. (80) españolas | Número medio de créditos matriculados por alumno | Posición entre las univ. (80) españolas | Créditos matriculados en segunda y sucesivas matriculadas s/total créditos matriculados (%) | Posición entre las univ. (80) españolas | Tasa de abandono estudio en primer año (%) | Posición entre las univ. (77) españolas | Tasa global de abandono estudio (%) | Posición entre las univ. (74) españolas | Tasa global de transición al máster (%) | Posición entre las univ. (77) españolas | Tasa de transición al máster en la propia universidad (%) | Posición entre las univ. (77) españolas |
|------------------------------------|-------------------------|---|--|---|---|---|--|---|-------------------------------------|---|---|---|---|---|
| <b>Total</b>                       | <b>81,9</b>             | --                                      | <b>52,4</b>                                      | --                                      | <b>11,4</b>   | --                                      | <b>19,0</b>                                | --                                      | <b>31,3</b>                         | --                                      | <b>19,9</b>                             | --                                      | <b>10,8</b>   | --                                      |
| <b>U. públicas</b>                 | <b>81,0</b>             | --                                      | <b>52,7</b>                                      | --                                      | <b>12,1</b>   | --                                      | <b>19,7</b>                                | --                                      | <b>31,9</b>                         | --                                      | <b>21,9</b>                             | --                                      | <b>11,9</b>   | --                                      |
| <b>U. privadas</b>                 | <b>88,1</b>             | --                                      | <b>50,2</b>                                      | --                                      | <b>6,5</b>  | --                                      | <b>14,9</b>                                | --                                      | <b>27,5</b>                         | --                                      | <b>11,1</b>                             | --                                      | <b>5,6</b>  | --                                      |
| A Distancia de Madrid              | 76,1                    | 75                                      | 35,6   | 78                                      | 11,4  | 28                                      | 34,1                                       | 3                                       | 70,1                                | 1                                       | 15,2                                    | 54                                      | 12,1  | 29                                      |
| Internacional de La Rioja          | 85,2                    | 40                                      | 41,7   | 75                                      | 8,3   | 48                                      | 15,0                                       | 29                                      | 32,5                                | 11                                      | 3,5                                     | 74                                      | 1,3   | 71                                      |
| Internacional Isabel I de Castilla | 84,7                    | 42                                      | 36,5   | 77                                      | 3,9   | 72                                      | 11,1                                       | 61                                      | nd                                  | --                                      | 1,1                                     | 76                                      | 0,0   | 73-77                                   |
| Internacional Valenciana           | 83,3                    | 55                                      | 54,4   | 57                                      | 4,7   | 65                                      | 16,4                                       | 19                                      | 17,7                                | 65                                      | 3,6                                     | 73                                      | 0,9   | 72                                      |
| Nacional de Educación a Distancia  | 45,9                    | 80                                      | 29,8   | 79                                      | 23,6  | 2                                       | 44,7                                       | 1                                       | 66,7                                | 2                                       | 14,4                                    | 58                                      | 6,4   | 55                                      |
| Oberta de Catalunya                | 75,9                    | 76                                      | 26,3   | 80                                      | 12,4  | 18                                      | 30,1                                       | 4                                       | 53,5                                | 3                                       | 16,3                                    | 50                                      | 8,9   | 43                                      |
| <b>U. no presenciales</b>          | <b>55,5</b>             | <b>detrás de 17</b>                     | <b>30,5</b>                                      | <b>detrás de 17</b>                     | <b>19,8</b>   | <b>delante de 1</b>                     | <b>39,5</b>                                | <b>delante de 1</b>                     | <b>63,3</b>                         | <b>delante de 1</b>                     | <b>9,1</b>                              | <b>detrás de 17</b>                     | <b>4,2</b>  | <b>detrás de 17</b>                     |

## Indicadores de desempeño académico, matriculados estudios de máster oficial, curso 2015-2016

| AMBOS SEXOS                        | Tasa de rendimiento (%) | Posición entre las univ. (80) españolas | Número medio de créditos matriculados por alumno | Posición entre las univ. (80) españolas | Créditos matriculados en segunda y sucesivas matriculadas s/total créditos matriculados (%) | Posición entre las univ. (80) españolas | Tasa de abandono estudio en primer año (%) | Posición entre las univ. (78) españolas | Tasa global de abandono estudio (%) | Posición entre las univ. (74) españolas |
|------------------------------------|-------------------------|---|--|---|---|---|--|---|-------------------------------------|---|
| <b>Total</b>                       | <b>89,07</b>            | --                                      | <b>45,87</b>                                     | --                                      | <b>3,49</b>   | --                                      | <b>13,33</b>                               | --                                      | <b>23,39</b>                        | --                                      |
| <b>U. públicas</b>                 | <b>89,23</b>            | --                                      | <b>46,22</b>                                     | --                                      | <b>3,63</b>   | --                                      | <b>11,83</b>                               | --                                      | <b>22,55</b>                        | --                                      |
| <b>U. privadas</b>                 | <b>88,72</b>            | --                                      | <b>45,15</b>                                     | --                                      | <b>3,18</b>   | --                                      | <b>16,61</b>                               | --                                      | <b>25,84</b>                        | --                                      |
| A Distancia de Madrid              | 90,46                   | 49                                      | 41,42  | 74                                      | 3,47  | 30                                      | 7,40                                       | 56                                      | 16,71                               | 39                                      |
| Internacional de La Rioja          | 89,22                   | 55                                      | 48,16  | 34                                      | 4,57  | 15                                      | 13,33                                      | 32                                      | 29,79                               | 17                                      |
| Internacional Isabel I de Castilla | 94,28                   | 15                                      | 56,17  | 5                                       | 2,28  | 52                                      | 14,76                                      | 27                                      | nd                                  | --                                      |
| Internacional Valenciana           | 93,73                   | 20                                      | 56,64  | 4                                       | 1,47  | 62                                      | 3,27                                       | 75                                      | 5,26                                | 70                                      |
| Nacional de Educación a Distancia  | 70,24                   | 78                                      | 29,96  | 79                                      | 12,51   | 2                                       | 23,27                                      | 10                                      | 47,26                               | 5                                       |
| Oberta de Catalunya                | 87,44                   | 62                                      | 25,56  | 80                                      | 4,14  | 20                                      | 19,76                                      | 14                                      | 37,84                               | 10                                      |
| <b>U. no presenciales</b>          | <b>85,52</b>            | <b>detrás de 17</b>                     | <b>37,32</b>                                     | <b>detrás de 17</b>                     | <b>5,69</b>   | <b>entre 1 y 2</b>                      | <b>15,36</b>                               | <b>entre 2 y 3</b>                      | <b>33,98</b>                        | <b>delante de 1</b>                     |
| Internacional de Andalucía         | 89,11                   | 56                                      | 51,69  | 15                                      | 3,40  | 35                                      | 13,93                                      | 28                                      | 26,73                               | 23                                      |
| Internacional Menéndez Pelayo      | 92,44                   | 36                                      | 41,77  | 73                                      | 3,45  | 33                                      | 2,71                                       | 78                                      | 11,85                               | 57                                      |
| <b>U. especiales</b>               | <b>91,80</b>            | <b>entre 7 y 8</b>                      | <b>43,37</b>                                     | <b>entre 16 y 17</b>                    | <b>3,44</b>   | <b>entre 7 y 8</b>                      | <b>5,56</b>                                | <b>entre 16 y 17</b>                    | <b>16,77</b>                        | <b>entre 9 y 10</b>                     |

Nota: La tasa de rendimiento se define como la ratio, en porcentaje, entre los créditos aprobados y los matriculados. La tasa de abandono del estudio en primer año se define como la proporción de estudiantes de nuevo ingreso en el curso X, no titulados en ese curso y no matriculados en ese estudio en el curso X+1 ni X+2. La tasa global de abandono del estudio se define como la suma de las tasas parciales de abandono en primer, segundo y tercer año, definidas las dos últimas como la proporción de estudiantes de nuevo ingreso en el curso X, matriculados en el mismo estudio en el curso X+1 y no titulados, y no matriculados en ese estudio en el curso X+2 ni X+3; y la proporción de estudiantes de nuevo ingreso en el curso X, matriculados en el mismo estudio en el curso X+2 y no titulados, y no matriculados en ese estudio en el curso X+3 ni X+4. nd es no disponible.

Fuente: Anuario de indicadores universitarios. Sistema Integrado de Información Universitaria (SIU)

Las universidades españolas. Una perspectiva autonómica. 2018

| HOMBRES                            | Tasa de rendimiento (%) | Posición entre las univ. (80) españolas | Número medio de créditos matriculados por alumno | Posición entre las univ. (80) españolas | Créditos matriculados en segunda y sucesivas matrículas s/total créditos matriculados (%) | Posición entre las univ. (80) españolas | Tasa de abandono estudio en primer año (%) | Posición entre las univ. (77) españolas | Tasa global de abandono estudio (%) | Posición entre las univ. (74) españolas |
|------------------------------------|-------------------------|---|--|---|---|---|--|---|-------------------------------------|---|
| <b>Total</b>                       | <b>88,11</b>            | --                                      | <b>45,59</b>                                     | --                                      | <b>3,79</b>   | --                                      | <b>14,94</b>                               | --                                      | <b>25,53</b>                        | --                                      |
| <b>U. públicas</b>                 | <b>88,49</b>            | --                                      | <b>45,88</b>                                     | --                                      | <b>3,99</b>   | --                                      | <b>13,42</b>                               | --                                      | <b>25,19</b>                        | --                                      |
| <b>U. privadas</b>                 | <b>87,29</b>            | --                                      | <b>44,97</b>                                     | --                                      | <b>3,37</b>   | --                                      | <b>18,01</b>                               | --                                      | <b>26,39</b>                        | --                                      |
| A Distancia de Madrid              | 88,99                   | 48                                      | 40,74  | 74                                      | 3,28  | 38                                      | 8,27                                       | 59                                      | 16,80                               | 48                                      |
| Internacional de La Rioja          | 86,49                   | 61                                      | 47,46  | 40                                      | 5,26  | 14                                      | 18,19                                      | 20                                      | 28,42                               | 23                                      |
| Internacional Isabel I de Castilla | 93,82                   | 18                                      | 56,20  | 6                                       | 2,29  | 53                                      | 15,43                                      | 26                                      | nd                                  | --                                      |
| Internacional Valenciana           | 91,76                   | 30                                      | 56,38  | 4                                       | 2,05  | 58                                      | 4,90                                       | 75                                      | 3,66                                | 72                                      |
| Nacional de Educación a Distancia  | 66,27                   | 78                                      | 29,40  | 79                                      | 12,52   | 2                                       | 22,86                                      | 11                                      | 45,93                               | 6                                       |
| Oberta de Catalunya                | 83,94                   | 68                                      | 23,88  | 80                                      | 5,69  | 12                                      | 20,37                                      | 14                                      | 39,07                               | 10                                      |
| <b>U. no presenciales</b>          | <b>82,16</b>            | <b>detrás de 17</b>                     | <b>36,13</b>                                     | <b>detrás de 17</b>                     | <b>6,45</b>   | <b>entre 1 y 2</b>                      | <b>17,33</b>                               | <b>entre 3 y 4</b>                      | <b>34,29</b>                        | <b>delante de 1</b>                     |
| Internacional de Andalucía         | 89,25                   | 45                                      | 52,10  | 11                                      | 2,87  | 46                                      | 16,67                                      | 24                                      | 29,41                               | 20                                      |
| Internacional Menéndez Pelayo      | 93,93                   | 17                                      | 41,23  | 72                                      | 2,64  | 47                                      | 2,38                                       | 76                                      | 13,77                               | 58                                      |
| <b>U. especiales</b>               | <b>92,94</b>            | <b>entre 2 y 3</b>                      | <b>43,13</b>                                     | <b>entre 15 y 16</b>                    | <b>2,69</b>   | <b>entre 12 y 13</b>                    | <b>5,71</b>                                | <b>entre 16 y 17</b>                    | <b>18,34</b>                        | <b>entre 11 y 12</b>                    |

| MUJERES                            | Tasa de rendimiento (%) | Posición entre las univ. (80) españolas | Número medio de créditos matriculados por alumno | Posición entre las univ. (80) españolas | Créditos matriculados en segunda y sucesivas matriculas /total créditos matriculados (%) | Posición entre las univ. (80) españolas | Tasa de abandono estudio en primer año (%) | Posición entre las univ. (76) españolas | Tasa global de abandono estudio (%) | Posición entre las univ. (73) españolas |
|------------------------------------|-------------------------|---|--|---|--|---|--|---|-------------------------------------|---|
| <b>Total</b>                       | <b>89,88</b>            | --                                      | <b>46,11</b>                                     | --                                      | <b>3,23</b>  | --                                      | <b>12,01</b>                               | --                                      | <b>21,63</b>                        | --                                      |
| <b>U. públicas</b>                 | <b>89,87</b>            | --                                      | <b>46,51</b>                                     | --                                      | <b>3,32</b>  | --                                      | <b>10,57</b>                               | --                                      | <b>20,52</b>                        | --                                      |
| <b>U. privadas</b>                 | <b>89,92</b>            | --                                      | <b>45,30</b>                                     | --                                      | <b>3,03</b>  | --                                      | <b>15,33</b>                               | --                                      | <b>25,29</b>                        | --                                      |
| A Distancia de Madrid              | 91,73                   | 50                                      | 42,03  | 72                                      | 3,64   | 24                                      | 6,70                                       | 49                                      | 16,65                               | 36                                      |
| Internacional de La Rioja          | 91,13                   | 53                                      | 48,66  | 36                                      | 4,08   | 17                                      | 9,90                                       | 35                                      | 30,85                               | 15                                      |
| Internacional Isabel I de Castilla | 94,63                   | 21                                      | 56,16  | 6                                       | 2,27   | 49                                      | 14,22                                      | 21                                      | nd                                  | --                                      |
| Internacional Valenciana           | 94,92                   | 17                                      | 56,79  | 5                                       | 1,12   | 63                                      | 2,09                                       | 76                                      | 5,81                                | 68                                      |
| Nacional de Educación a Distancia  | 73,81                   | 77                                      | 30,48  | 79                                      | 12,49  | 2                                       | 23,67                                      | 9                                       | 48,46                               | 5                                       |
| Oberta de Catalunya                | 89,63                   | 60                                      | 26,74  | 80                                      | 3,17   | 29                                      | 19,31                                      | 11                                      | 36,28                               | 11                                      |
| <b>U. no presenciales</b>          | <b>87,98</b>            | <b>entre 16 y 17</b>                    | <b>38,24</b>                                     | <b>detrás de 17</b>                     | <b>5,13</b>  | <b>entre 1 y 2</b>                      | <b>13,81</b>                               | <b>entre 4 y 5</b>                      | <b>33,72</b>                        | <b>delante de 1</b>                     |
| Internacional de Andalucía         | 88,93                   | 63                                      | 51,19  | 19                                      | 4,05   | 19                                      | 11,11                                      | 31                                      | 24,35                               | 21                                      |
| Internacional Menéndez Pelayo      | 91,00                   | 55                                      | 42,30  | 71                                      | 4,23   | 13                                      | 3,15                                       | 73                                      | 9,38                                | 61                                      |
| <b>U. especiales</b>               | <b>90,64</b>            | <b>entre 14 y 15</b>                    | <b>43,61</b>                                     | <b>entre 16 y 17</b>                    | <b>4,20</b>  | <b>entre 2 y 3</b>                      | <b>5,38</b>                                | <b>entre 14 y 15</b>                    | <b>14,98</b>                        | <b>entre 10 y 11</b>                    |

Estructura universitaria, curso 2017-2018

|                                    | Campus o sedes | % sobre total | Posición entre las univ. (82) españolas | Centros      | % sobre total | Posición entre las univ. (80) españolas | Departamentos | % sobre total | Posición entre las univ. (77) españolas |
|------------------------------------|----------------|---------------|---|--------------|---------------|---|---------------|---------------|---|
| <b>Total</b>                       | <b>348</b>     | <b>100,0</b>  | --                                      | <b>1.046</b> | <b>100,0</b>  | --                                      | <b>2.891</b>  | <b>100,0</b>  | --                                      |
| <b>U. públicas</b>                 | <b>279</b>     | <b>80,2</b>   | --                                      | <b>852</b>   | <b>81,5</b>   | --                                      | <b>2.421</b>  | <b>83,7</b>   | --                                      |
| <b>U. privadas</b>                 | <b>69</b>      | <b>19,8</b>   | --                                      | <b>194</b>   | <b>18,5</b>   | --                                      | <b>470</b>    | <b>16,3</b>   | --                                      |
| A Distancia de Madrid              | 1              | 0,3           | 61-82                                   | 5            | 0,5           | 64-67                                   | 12            | 0,4           | 59-61                                   |
| Internacional de La Rioja          | 1              | 0,3           | 61-82                                   | 4            | 0,4           | 68-70                                   | 9             | 0,3           | 66                                      |
| Internacional Isabel I de Castilla | 1              | 0,3           | 61-82                                   | 5            | 0,5           | 64-67                                   | 0             | 0,0           | --                                      |
| Internacional Valenciana           | 1              | 0,3           | 61-82                                   | 0            | 0,0           | --                                      | 0             | 0,0           | --                                      |
| Nacional de Educación a Distancia  | 68             | 19,5          | 1                                       | 11           | 1,1           | 38-39                                   | 75            | 2,6           | 8                                       |
| Oberta de Catalunya                | 1              | 0,3           | 61-82                                   | 0            | 0,0           | --                                      | 7             | 0,2           | 69                                      |
| <b>U. no presenciales</b>          | <b>73</b>      | <b>21,0</b>   | <b>delante de 1</b>                     | <b>25</b>    | <b>2,4</b>    | <b>entre 11 y 12</b>                    | <b>103</b>    | <b>3,6</b>    | <b>entre 8 y 9</b>                      |
| Internacional de Andalucía         | 8              | 2,3           | 5-6                                     | 1            | 0,1           | 78-80                                   | 0             | 0,0           | --                                      |
| Internacional Menéndez Pelayo      | 32             | 9,2           | 2                                       | 1            | 0,1           | 78-80                                   | 0             | 0,0           | --                                      |
| <b>U. especiales</b>               | <b>40</b>      | <b>11,5</b>   | <b>entre 1 y 2</b>                      | <b>2</b>     | <b>0,2</b>    | <b>detrás de 17</b>                     | <b>0</b>      | <b>0,0</b>    | <b>--</b>                               |

|                                    | Institutos de investigación | % sobre total | Posición entre las univ. (52) españolas | Escuelas de doctorado | % sobre total | Posición entre las univ. (42) españolas | Hospitales | % sobre total | Posición entre las univ. (22) españolas | Fundaciones | % sobre total | Posición entre las univ. (36) españolas |
|------------------------------------|-----------------------------|---------------|---|-----------------------|---------------|---|------------|---------------|---|-------------|---------------|---|
| <b>Total</b>                       | <b>541</b>                  | <b>100,0</b>  | --                                      | <b>50</b>             | <b>100,0</b>  | --                                      | <b>57</b>  | <b>100,0</b>  | --                                      | <b>74</b>   | <b>100,0</b>  | --                                      |
| <b>U. públicas</b>                 | <b>482</b>                  | <b>89,1</b>   | --                                      | <b>40</b>             | <b>80,0</b>   | --                                      | <b>46</b>  | <b>80,7</b>   | --                                      | <b>64</b>   | <b>86,5</b>   | --                                      |
| <b>U. privadas</b>                 | <b>59</b>                   | <b>10,9</b>   | --                                      | <b>10</b>             | <b>20,0</b>   | --                                      | <b>11</b>  | <b>19,3</b>   | --                                      | <b>10</b>   | <b>13,5</b>   | --                                      |
| A Distancia de Madrid              | 1                           | 0,2           | 43-52                                   | 0                     | 0,0           | --                                      | 0          | 0,0           | --                                      | 1           | 1,4           | 14-36                                   |
| Internacional de La Rioja          | 0                           | 0,0           | --                                      | 0                     | 0,0           | --                                      | 0          | 0,0           | --                                      | 1           | 1,4           | 14-36                                   |
| Internacional Isabel I de Castilla | 0                           | 0,0           | --                                      | 0                     | 0,0           | --                                      | 0          | 0,0           | --                                      | 1           | 1,4           | 14-36                                   |
| Internacional Valenciana           | 0                           | 0,0           | --                                      | 0                     | 0,0           | --                                      | 0          | 0,0           | --                                      | 0           | 0,0           | --                                      |
| Nacional de Educación a Distancia  | 0                           | 0,0           | --                                      | 0                     | 0,0           | --                                      | 1          | 1,8           | 13-22                                   | 0           | 0,0           | --                                      |
| Oberta de Catalunya                | 1                           | 0,2           | 43-52                                   | 0                     | 0,0           | --                                      | 0          | 0,0           | --                                      | 0           | 0,0           | --                                      |
| <b>U. no presenciales</b>          | <b>2</b>                    | <b>0,4</b>    | <b>entre 15 y 16-17</b>                 | <b>0</b>              | <b>0,0</b>    | --                                      | <b>1</b>   | <b>1,8</b>    | <b>con 8-10</b>                         | <b>3</b>    | <b>4,1</b>    | <b>con 9</b>                            |
| Internacional de Andalucía         | 0                           | 0,0           | --                                      | 0                     | 0,0           | --                                      | 0          | 0,0           | --                                      | 0           | 0,0           | --                                      |
| Internacional Menéndez Pelayo      | 0                           | 0,0           | --                                      | 0                     | 0,0           | --                                      | 0          | 0,0           | --                                      | 0           | 0,0           | --                                      |
| <b>U. especiales</b>               | <b>0</b>                    | <b>0,0</b>    | --                                      | <b>0</b>              | <b>0,0</b>    | --                                      | <b>0</b>   | <b>0,0</b>    | --                                      | <b>0</b>    | <b>0,0</b>    | --                                      |

Nota: No hay datos diferentes de cero para todas las comunidades autónomas en el caso de las escuelas de doctorado (15 en vez de 17), los hospitales (10) y las fundaciones (12).  
Fuente: Estadística de universidades, centros y titulaciones. Sistema Integrado de Información Universitaria (SIU)

**Titulaciones de grados, másteres oficiales y doctorados impartidas, curso 2017-2018**

|                                    | Grados       | % sobre total | Posición entre las univ. (80) españolas | % no estrictamente presencial | Posición entre las univ. (80) españolas | % de cuatro años | Posición entre las univ. (80) españolas |
|------------------------------------|--------------|---------------|---|-------------------------------|---|------------------|---|
| <b>Total</b>                       | <b>2.869</b> | <b>100,0</b>  | --                                      | <b>8,4</b>                    | --                                      | <b>94,9</b>      | --                                      |
| <b>U. públicas</b>                 | <b>2.142</b> | <b>74,7</b>   | --                                      | <b>2,3</b>                    | --                                      | <b>95,6</b>      | --                                      |
| <b>U. privadas</b>                 | <b>727</b>   | <b>25,3</b>   | --                                      | <b>26,3</b>                   | --                                      | <b>93,1</b>      | --                                      |
| A Distancia de Madrid              | 25           | 0,9           | 54-57                                   | 100,0                         | 1-6                                     | 100,0            | 1-22                                    |
| Internacional de La Rioja          | 15           | 0,5           | 69-71                                   | 100,0                         | 1-6                                     | 100,0            | 1-22                                    |
| Internacional Isabel I de Castilla | 11           | 0,4           | 76                                      | 100,0                         | 1-6                                     | 100,0            | 1-22                                    |
| Internacional Valenciana           | 8            | 0,3           | 78                                      | 100,0                         | 1-6                                     | 100,0            | 1-22                                    |
| Nacional de Educación a Distancia  | 28           | 1,0           | 50-52                                   | 100,0                         | 1-6                                     | 100,0            | 1-22                                    |
| Oberta de Catalunya                | 25           | 0,9           | 54-57                                   | 100,0                         | 1-6                                     | 100,0            | 1-22                                    |
| <b>U. no presenciales</b>          | <b>112</b>   | <b>3,9</b>    | <b>entre 6 y 7</b>                      | <b>100,0</b>                  | <b>delante de 1</b>                     | <b>100,0</b>     | <b>delante de 1</b>                     |
| Internacional de Andalucía         | na           | na            | --                                      | na                            | --                                      | na               | --                                      |
| Internacional Menéndez Pelayo      | na           | na            | --                                      | na                            | --                                      | na               | --                                      |
| <b>U. especiales</b>               | <b>na</b>    | <b>na</b>     | <b>--</b>                               | <b>na</b>                     | <b>--</b>                               | <b>na</b>        | <b>--</b>                               |

|                                    | Másteres oficiales | % sobre total | Posición entre las univ. (82) españolas | % no estrictamente presencial | Posición entre las univ. (82) españolas | % de un año, entre 60 y menos de 90 créditos ECTS | Posición entre las univ. (82) españolas | Doctorados   | % sobre total | Posición entre las univ. (74) españolas |
|------------------------------------|--------------------|---------------|---|-------------------------------|---|---|---|--------------|---------------|---|
| <b>Total</b>                       | <b>3.907</b>       | <b>100,0</b>  | --                                      | <b>22,0</b>                   | --                                      | <b>76,8</b>                                       | --                                      | <b>1.391</b> | <b>100,0</b>  | --                                      |
| <b>U. públicas</b>                 | <b>3.122</b>       | <b>79,9</b>   | --                                      | <b>15,3</b>                   | --                                      | <b>75,7</b>                                       | --                                      | <b>1.285</b> | <b>92,4</b>   | --                                      |
| <b>U. privadas</b>                 | <b>785</b>         | <b>20,1</b>   | --                                      | <b>48,4</b>                   | --                                      | <b>81,1</b>                                       | --                                      | <b>106</b>   | <b>7,6</b>    | --                                      |
| A Distancia de Madrid              | 35                 | 0,9           | 52-54                                   | 100,0                         | 1-6                                     | 88,6  | 13                                      | 1            | 0,1           | 70-74                                   |
| Internacional de La Rioja          | 63                 | 1,6           | 19-20                                   | 100,0                         | 1-6                                     | 96,8  | 5                                       | 1            | 0,1           | 70-74                                   |
| Internacional Isabel I de Castilla | 5                  | 0,1           | 79-80                                   | 100,0                         | 1-6                                     | 80,0  | 38-41                                   | 0            | 0,0           | --                                      |
| Internacional Valenciana           | 16                 | 0,4           | 69-70                                   | 100,0                         | 1-6                                     | 87,5  | 17-18                                   | 0            | 0,0           | --                                      |
| Nacional de Educación a Distancia  | 75                 | 1,9           | 13-14                                   | 100,0                         | 1-6                                     | 81,3  | 37                                      | 19           | 1,4           | 30-32                                   |
| Oberta de Catalunya                | 44                 | 1,1           | 36-39                                   | 95,5                          | 7                                       | 95,5  | 6                                       | 3            | 0,2           | 58-63                                   |
| <b>U. no presenciales</b>          | <b>238</b>         | <b>6,1</b>    | <b>entre 5 y 6</b>                      | <b>99,2</b>                   | <b>delante de 1</b>                     | <b>89,5</b>                                       | <b>delante de 1</b>                     | <b>24</b>    | <b>1,7</b>    | <b>con 13</b>                           |
| Internacional de Andalucía         | 17                 | 0,4           | 66-69                                   | 11,8                          | 51-52                                   | 100,0   | 1-4                                     | 2            | 0,1           | 64-69                                   |
| Internacional Menéndez Pelayo      | 20                 | 0,5           | 61-65                                   | 30,0                          | 25-26                                   | 80,0  | 38-41                                   | 2            | 0,1           | 64-69                                   |
| <b>U. especiales</b>               | <b>37</b>          | <b>0,9</b>    | <b>entre 14 y 15-16</b>                 | <b>21,6</b>                   | <b>entre 4 y 5</b>                      | <b>89,2</b>                                       | <b>delante de 1</b>                     | <b>4</b>     | <b>0,3</b>    | <b>detrás de 17</b>                     |

Nota: Cada titulación es imputada a cada universidad en la que se imparte. Esto afecta a la suma agregada por comunidades autónomas, universidades según tipo y total. na es no aplica.  
Fuente: Estadística de universidades, centros y titulaciones. Sistema Integrado de Información Universitaria (SIIU)

## PDI (personal docente e investigador) y características principales del PDI, curso 2016-2017

|                                    | Total PDI      | % sobre total | Posición entre las univ. (80) españolas | % PDI ETC s/ PDI total | Posición entre las univ. (80) españolas | % de doctores | Posición entre las univ. (80) españolas | % de funcionarios | Posición entre las univ. (48) españolas | % de contratados indefinidos | Posición entre las univ. (80) españolas |
|------------------------------------|----------------|---------------|---|------------------------|---|---------------|---|-------------------|---|------------------------------|---|
| <b>Total</b>                       | <b>120.383</b> | <b>100,0</b>  | --                                      | <b>68,5</b>            | --                                      | <b>71,7</b>   | --                                      | <b>36,0</b>       | --                                      | <b>20,9</b>                  | --                                      |
| <b>U. públicas</b>                 | <b>102.297</b> | <b>85,0</b>   | --                                      | <b>71,2</b>            | --                                      | <b>74,7</b>   | --                                      | <b>42,3</b>       | --                                      | <b>14,2</b>                  | --                                      |
| <b>U. privadas</b>                 | <b>18.086</b>  | <b>15,0</b>   | --                                      | <b>53,2</b>            | --                                      | <b>54,6</b>   | --                                      | <b>na</b>         | --                                      | <b>58,2</b>                  | --                                      |
| A Distancia de Madrid              | 212            | 0,2           | 70                                      | 62,6                   | 52                                      | 53,8          | 66                                      | na                | --                                      | 83,0                         | 6                                       |
| Internacional de La Rioja          | 765            | 0,6           | 54                                      | 53,0                   | 65                                      | 80,5          | 17                                      | na                | --                                      | 39,5                         | 27                                      |
| Internacional Isabel I de Castilla | 187            | 0,2           | 74                                      | 44,9                   | 74                                      | 75,4          | 27                                      | na                | --                                      | 3,7                          | 78                                      |
| Internacional Valenciana           | 26             | 0,0           | 80                                      | 100,0                  | 1                                       | 88,5          | 2                                       | na                | --                                      | 76,9                         | 9                                       |
| Nacional de Educación a Distancia  | 1.217          | 1,0           | 40                                      | 91,6                   | 3                                       | 91,2          | 1                                       | 53,2              | 10                                      | 23,5                         | 32                                      |
| Oberta de Catalunya                | 280            | 0,2           | 69                                      | 93,4                   | 2                                       | 84,6          | 11                                      | na                | --                                      | 81,4                         | 7                                       |
| <b>U. no presenciales</b>          | <b>2.687</b>   | <b>2,2</b>    | <b>entre 10 y 11</b>                    | <b>75,3</b>            | <b>entre 6 y 7</b>                      | <b>83,4</b>   | <b>entre 1 y 2</b>                      | <b>24,1</b>       | <b>entre 16 y 17</b>                    | <b>37,9</b>                  | <b>delante de 1</b>                     |

|                                    | % de mujeres | Posición entre las univ. (80) españolas | % de menores de 40 años | Posición entre las univ. (80) españolas | % de 60 y más años | Posición entre las univ. (80) españolas | % de extranjeros | Posición entre las univ. (80) españolas |
|------------------------------------|--------------|---|-------------------------|---|--------------------|---|------------------|---|
| <b>Total</b>                       | <b>41,3</b>  | --                                      | <b>19,4</b>             | --                                      | <b>14,9</b>        | --                                      | <b>2,6</b>       | --                                      |
| <b>U. públicas</b>                 | <b>40,8</b>  | --                                      | <b>16,6</b>             | --                                      | <b>16,4</b>        | --                                      | <b>2,1</b>       | --                                      |
| <b>U. privadas</b>                 | <b>44,0</b>  | --                                      | <b>34,8</b>             | --                                      | <b>6,7</b>         | --                                      | <b>5,3</b>       | --                                      |
| A Distancia de Madrid              | 48,6         | 14                                      | 35,4                    | 17                                      | 4,7                | 68                                      | 3,3              | 30                                      |
| Internacional de La Rioja          | 52,0         | 4                                       | 48,1                    | 5                                       | 2,5                | 74                                      | 3,9              | 21                                      |
| Internacional Isabel I de Castilla | 48,7         | 11                                      | 64,7                    | 1                                       | 1,1                | 79                                      | 3,7              | 24                                      |
| Internacional Valenciana           | 57,7         | 1                                       | 46,2                    | 7                                       | 3,8                | 69                                      | 3,8              | 23                                      |
| Nacional de Educación a Distancia  | 47,4         | 18                                      | 8,9                     | 77                                      | 28,3               | 1                                       | 1,2              | 56                                      |
| Oberta de Catalunya                | 47,9         | 15                                      | 24,6                    | 31                                      | 3,6                | 73                                      | 5,4              | 13                                      |
| <b>U. no presenciales</b>          | <b>49,1</b>  | <b>delante de 1</b>                     | <b>28,0</b>             | <b>delante de 1</b>                     | <b>14,4</b>        | <b>entre 10 y 11</b>                    | <b>2,8</b>       | <b>entre 4 y 5</b>                      |

Nota: PDI ETC: personal docente e investigador en equivalencia a tiempo completo. El PDI de las universidades públicas está compuesto por personal funcionario, profesorado contratado y personal emérito. El PDI de las universidades privadas está compuesto por profesorado contratado. No se computa como PDI al personal contratado para realizar como actividad principal la investigadora, independientemente de si su contrato conlleva o no carga docente. na es no aplica. Extranjeros por nacionalidad.

Fuente: Estadística de personal de las universidades. Sistema Integrado de Información Universitaria (SIU)

## PAS (personal de administración y servicios) y características principales del PAS, curso 2016-2017

|                                    | Total PAS     | % sobre total | Posición entre las univ. (82) españolas | % PAS ETC s/PAS total | Posición entre las univ. (82) españolas | % de funcionarios | Posición entre las univ. (50) españolas | % de contratados indefinidos | Posición entre las univ. (82) españolas |
|------------------------------------|---------------|---------------|---|-----------------------|---|-------------------|---|------------------------------|---|
| <b>Total</b>                       | <b>60.285</b> | <b>100,0</b>  | --                                      | <b>97,8</b>           | --                                      | <b>52,7</b>       | --                                      | <b>35,8</b>                  | --                                      |
| <b>U. públicas</b>                 | <b>51.549</b> | <b>85,5</b>   | --                                      | <b>98,5</b>           | --                                      | <b>61,6</b>       | --                                      | <b>27,6</b>                  | --                                      |
| <b>U. privadas</b>                 | <b>8.736</b>  | <b>14,5</b>   | --                                      | <b>93,9</b>           | --                                      | <b>na</b>         | --                                      | <b>84,2</b>                  | --                                      |
| A Distancia de Madrid              | 69            | 0,1           | 75                                      | 95,4                  | 65                                      | na                | --                                      | 81,2                         | 23                                      |
| Internacional de La Rioja          | 771           | 1,3           | 30                                      | 97,0                  | 54                                      | na                | --                                      | 60,1                         | 31                                      |
| Internacional Isabel I de Castilla | 64            | 0,1           | 77                                      | 97,7                  | 49                                      | na                | --                                      | 64,1                         | 30                                      |
| Internacional Valenciana           | 74            | 0,1           | 74                                      | 100,0                 | 1-5                                     | na                | --                                      | 74,3                         | 27                                      |
| Nacional de Educación a Distancia  | 1.257         | 2,1           | 14                                      | 99,9                  | 8                                       | 71,7              | 16                                      | 23,2                         | 63                                      |
| Oberta de Catalunya                | 502           | 0,8           | 45                                      | 98,4                  | 44                                      | na                | --                                      | 95,6                         | 8                                       |
| <b>U. no presenciales</b>          | <b>2.737</b>  | <b>4,5</b>    | <b>entre 6 y 7</b>                      | <b>98,7</b>           | <b>entre 7 y 8</b>                      | <b>32,9</b>       | <b>entre 16 y 17</b>                    | <b>50,7</b>                  | <b>entre 1 y 2</b>                      |
| Internacional de Andalucía         | 136           | 0,2           | 67                                      | 100,0                 | 1-5                                     | 71,3              | 17                                      | 23,5                         | 62                                      |
| Internacional Menéndez Pelayo      | 130           | 0,2           | 68                                      | 100,0                 | 1-5                                     | 43,8              | 46                                      | 55,4                         | 32                                      |
| <b>U. especiales</b>               | <b>266</b>    | <b>0,4</b>    | <b>entre 16 y 17</b>                    | <b>97,8</b>           | <b>entre 12 y 13</b>                    | <b>57,9</b>       | <b>entre 10 y 11</b>                    | <b>39,1</b>                  | <b>entre 4 y 5</b>                      |

Las universidades españolas. Una perspectiva autonómica. 2018

|                                    | % de mujeres | Posición entre las univ. (82) españolas | % de menores de 40 años | Posición entre las univ. (82) españolas | % de 60 y más años | Posición entre las univ. (82) españolas | % de extranjeros | Posición entre las univ. (82) españolas |
|------------------------------------|--------------|---|-------------------------|---|--------------------|---|------------------|---|
| <b>Total</b>                       | <b>60,6</b>  | --                                      | <b>17,7</b>             | --                                      | <b>9,2</b>         | --                                      | <b>1,3</b>       | --                                      |
| <b>U. públicas</b>                 | <b>59,6</b>  | --                                      | <b>12,9</b>             | --                                      | <b>10,1</b>        | --                                      | <b>0,8</b>       | --                                      |
| <b>U. privadas</b>                 | <b>66,8</b>  | --                                      | <b>45,9</b>             | --                                      | <b>3,9</b>         | --                                      | <b>4,1</b>       | --                                      |
| A Distancia de Madrid              | 68,1         | 21                                      | 68,1                    | 4                                       | 0,0                | 78-82                                   | 5,8              | 7                                       |
| Internacional de La Rioja          | 67,7         | 23                                      | 73,5                    | 2                                       | 0,6                | 77                                      | 2,1              | 22                                      |
| Internacional Isabel I de Castilla | 73,4         | 5                                       | 89,1                    | 1                                       | 1,6                | 72                                      | 1,6              | 29                                      |
| Internacional Valenciana           | 68,9         | 17                                      | 60,8                    | 7                                       | 0,0                | 78-82                                   | 2,7              | 19                                      |
| Nacional de Educación a Distancia  | 70,2         | 13                                      | 5,6                     | 76                                      | 13,4               | 6                                       | 0,1              | 66                                      |
| Oberta de Catalunya                | 69,1         | 15                                      | 39,2                    | 23                                      | 0,8                | 76                                      | 0,8              | 45                                      |
| <b>U. no presenciales</b>          | <b>69,3</b>  | <b>delante de 1</b>                     | <b>36,0</b>             | <b>delante de 1</b>                     | <b>6,5</b>         | <b>entre 14 y 15</b>                    | <b>1,0</b>       | <b>entre 7 y 8</b>                      |
| Internacional de Andalucía         | 60,3         | 53                                      | 14,0                    | 48                                      | 11,0               | 19                                      | 0,7              | 47                                      |
| Internacional Menéndez Pelayo      | 61,5         | 47                                      | 3,1                     | 81                                      | 13,1               | 8                                       | 2,3              | 21                                      |
| <b>U. especiales</b>               | <b>60,9</b>  | <b>entre 7 y 8</b>                      | <b>8,6</b>              | <b>entre 16 y 17</b>                    | <b>12,0</b>        | <b>entre 1 y 2</b>                      | <b>1,5</b>       | <b>entre 4 y 5</b>                      |

Nota: PAS ETC: personal de administración y servicios en equivalencia a tiempo completo. na es no aplica. Extranjeros por nacionalidad.  
Fuente: Estadística de personal de las universidades. Sistema Integrado de Información Universitaria (SIU)

## 2. Graduados universitarios y mercado de trabajo

### Egresados. Estudios de grado. Total y por género, edad y nacionalidad. Curso 2016-2017

|                                    | Total          | % sobre total | Posición entre las univ. (79) españolas | % de mujeres | Posición entre las univ. (79) españolas | % de menos de 25 años | Posición entre las univ. (79) españolas | % de alumnos de nacionalidad extranjera | Posición entre las univ. (79) españolas |
|------------------------------------|----------------|---------------|---|--------------|---|-----------------------|---|---|---|
| <b>Total</b>                       | <b>198.568</b> | <b>100,0</b>  | --                                      | <b>58,4</b>  | --                                      | <b>65,9</b>           | --                                      | <b>3,5</b>                              | --                                      |
| <b>U. públicas</b>                 | <b>168.262</b> | <b>84,7</b>   | --                                      | <b>58,0</b>  | --                                      | <b>68,5</b>           | --                                      | <b>3,0</b>                              | --                                      |
| <b>U. privadas</b>                 | <b>30.306</b>  | <b>15,3</b>   | --                                      | <b>60,3</b>  | --                                      | <b>51,0</b>           | --                                      | <b>6,3</b>                              | --                                      |
| A Distancia de Madrid              | 333            | 0,2           | 71                                      | 48,9         | 66                                      | 5,7                   | 77                                      | 2,1                                     | 42                                      |
| Internacional de La Rioja          | 2.040          | 1,0           | 39                                      | 77,5         | 2                                       | 9,7                   | 74                                      | 1,6                                     | 51                                      |
| Internacional Isabel I de Castilla | 1.200          | 0,6           | 54                                      | 70,3         | 5                                       | 2,4                   | 79                                      | 0,5                                     | 75                                      |
| Internacional Valenciana           | 133            | 0,1           | 75                                      | 91,0         | 1                                       | 7,5                   | 75                                      | 2,3                                     | 40                                      |
| Nacional de Educación a Distancia  | 5.184          | 2,6           | 10                                      | 56,9         | 56                                      | 6,4                   | 76                                      | 2,6                                     | 35                                      |
| Oberta de Catalunya                | 2.113          | 1,1           | 36                                      | 55,0         | 59                                      | 4,2                   | 78                                      | 1,1                                     | 63                                      |
| <b>U. no presenciales</b>          | <b>11.003</b>  | <b>5,5</b>    | <b>entre 5 y 6</b>                      | <b>62,0</b>  | <b>delante de 1</b>                     | <b>6,1</b>            | <b>detrás de 17</b>                     | <b>1,9</b>                              | <b>entre 10 y 11</b>                    |

Fuente: Estadística de estudiantes. Sistema Integrado de Información Universitaria (SIIU)

**Egresados. Estudios de máster oficial. Total y por género, edad y nacionalidad.  
Curso 2016-2017**

|                                    | Total         | % sobre total | Posición entre las univ. (81) españolas | % de mujeres | Posición entre las univ. (81) españolas | % de menos de 25 años | Posición entre las univ. (81) españolas | % de alumnos de nacionalidad extranjera | Posición entre las univ. (81) españolas | De los cuales, % de América Latina y el Caribe | Posición entre las univ. (81) españolas |
|------------------------------------|---------------|---------------|---|--------------|---|-----------------------|---|---|---|--|---|
| <b>Total</b>                       | <b>99.413</b> | <b>100,0</b>  | --                                      | <b>57,0</b>  | --                                      | <b>37,6</b>           | --                                      | <b>20,3</b>                             | --                                      | <b>60,2</b>                                    | --                                      |
| <b>U. públicas</b>                 | <b>64.325</b> | <b>64,7</b>   | --                                      | <b>57,1</b>  | --                                      | <b>45,1</b>           | --                                      | <b>18,8</b>                             | --                                      | <b>59,1</b>                                    | --                                      |
| <b>U. privadas</b>                 | <b>35.088</b> | <b>35,3</b>   | --                                      | <b>56,8</b>  | --                                      | <b>23,9</b>           | --                                      | <b>23,0</b>                             | --                                      | <b>61,8</b>                                    | --                                      |
| A Distancia de Madrid              | 1.957         | 2,0           | 14                                      | 55,3         | 48                                      | 22,2                  | 65                                      | 15,8                                    | 30                                      | 86,8   | 5                                       |
| Internacional de La Rioja          | 6.523         | 6,6           | 1                                       | 63,0         | 13                                      | 10,9                  | 79                                      | 40,8                                    | 9                                       | 97,0   | 3                                       |
| Internacional Isabel I de Castilla | 1.002         | 1,0           | 41                                      | 59,6         | 33                                      | 14,5                  | 76                                      | 1,8                                     | 79                                      | 0,0  | 79-81                                   |
| Internacional Valenciana           | 3.056         | 3,1           | 6                                       | 64,9         | 3                                       | 14,8                  | 75                                      | 6,1                                     | 61                                      | 49,2   | 46                                      |
| Nacional de Educación a Distancia  | 2.379         | 2,4           | 9                                       | 55,0         | 50                                      | 11,7                  | 78                                      | 6,1                                     | 62                                      | 37,2   | 64                                      |
| Oberta de Catalunya                | 2.624         | 2,6           | 7                                       | 63,6         | 7                                       | 15,5                  | 73                                      | 4,1                                     | 71                                      | 66,7   | 26-27                                   |
| <b>U. no presenciales</b>          | <b>17.541</b> | <b>17,6</b>   | <b>entre 1 y 2</b>                      | <b>61,3</b>  | <b>entre 2 y 3</b>                      | <b>13,9</b>           | <b>detrás de 17</b>                     | <b>19,6</b>                             | <b>entre 4 y 5</b>                      | <b>89,4</b>                                    | <b>delante de 1</b>                     |
| Internacional de Andalucía         | 160           | 0,2           | 74                                      | 53,1         | 57                                      | 21,9                  | 66                                      | 32,5                                    | 12                                      | 84,6   | 6                                       |
| Internacional Menéndez Pelayo      | 826           | 0,8           | 47                                      | 54,8         | 51                                      | 23,8                  | 63                                      | 10,9                                    | 39                                      | 70,0   | 22-23                                   |
| <b>U. especiales</b>               | <b>986</b>    | <b>1,0</b>    | <b>entre 12 y 13</b>                    | <b>54,6</b>  | <b>entre 10 y 11</b>                    | <b>23,5</b>           | <b>detrás de 17</b>                     | <b>14,4</b>                             | <b>entre 4 y 5</b>                      | <b>75,4</b>                                    | <b>delante de 1</b>                     |

Fuente: Estadística de estudiantes. Sistema Integrado de Información Universitaria (SIIU)

**Porcentaje de egresados de grado y máster oficial en campos STEM (science, technology, engineering and mathematics). Curso 2016-2017**

|                                    | Ciencias, matemáticas y estadística | Posición entre las univ. (82) españolas | Informática y tecnologías de la información y comunicación | Posición entre las univ. (82) españolas | Ingeniería, industria y construcción | Posición entre las univ. (82) españolas | Total áreas STEM | Posición entre las univ. (82) españolas |
|------------------------------------|-------------------------------------|---|--|---|--------------------------------------|---|------------------|---|
| <b>Total</b>                       | <b>5,6</b>                          | --                                      | <b>2,3</b>   | --                                      | <b>13,5</b>                          | --                                      | <b>21,4</b>      | --                                      |
| <b>U. públicas</b>                 | <b>7,0</b>                          | --                                      | <b>2,5</b>   | --                                      | <b>15,7</b>                          | --                                      | <b>25,1</b>      | --                                      |
| <b>U. privadas</b>                 | <b>0,8</b>                          | --                                      | <b>1,8</b>   | --                                      | <b>5,6</b>                           | --                                      | <b>8,2</b>       | --                                      |
| A Distancia de Madrid              | 0,0                                 | 62-82                                   | 1,0  | 56                                      | 2,2                                  | 67                                      | 3,3              | 74                                      |
| Internacional de La Rioja          | 0,8                                 | 58                                      | 3,6  | 14                                      | 1,7                                  | 68                                      | 6,1              | 64                                      |
| Internacional Isabel I de Castilla | 0,0                                 | 62-82                                   | 0,9  | 58                                      | 0,0                                  | 79-82                                   | 0,9              | 79                                      |
| Internacional Valenciana           | 0,8                                 | 57                                      | 0,0  | 68-82                                   | 0,0                                  | 79-82                                   | 0,8              | 80                                      |
| Nacional de Educación a Distancia  | 2,5                                 | 44                                      | 0,9  | 57                                      | 1,3                                  | 73                                      | 4,8              | 69                                      |
| Oberta de Catalunya                | 0,0                                 | 62-82                                   | 9,4  | 2                                       | 0,9                                  | 75                                      | 10,2             | 55                                      |
| <b>U. no presenciales</b>          | <b>1,0</b>                          | <b>detrás de 17</b>                     | <b>3,0</b>   | <b>entre 3 y 4</b>                      | <b>1,2</b>                           | <b>detrás de 17</b>                     | <b>5,2</b>       | <b>detrás de 17</b>                     |
| Internacional de Andalucía         | 5,0                                 | 29                                      | 0,0  | 68-82                                   | 13,1                                 | 29                                      | 18,1             | 38                                      |
| Internacional Menéndez Pelayo      | 1,6                                 | 51                                      | 1,1  | 54                                      | 2,7                                  | 65                                      | 5,3              | 67                                      |
| <b>U. especiales</b>               | <b>2,1</b>                          | <b>detrás de 17</b>                     | <b>0,9</b>   | <b>detrás de 17</b>                     | <b>4,4</b>                           | <b>entre 16 y 17</b>                    | <b>7,4</b>       | <b>detrás de 17</b>                     |

Fuente: Elaboración propia a partir de la Estadística de estudiantes. Sistema Integrado de Información Universitaria (SIIU)

Tesis doctorales aprobadas y características de género, edad y nacionalidad de los doctores, año 2016

|                                   | Total         | % sobre total | Posición entre las univ. (73) españolas | % de mujeres | Posición entre las univ. (73) españolas | % de menos de 35 años | Posición entre las univ. (70) españolas | % de nacionalidad extranjera | Posición entre las univ. (70) españolas | De los cuales, % de América Latina y el Caribe | Posición entre las univ. (66) españolas |
|-----------------------------------|---------------|---------------|---|--------------|---|-----------------------|---|------------------------------|---|--|---|
| <b>Total</b>                      | <b>20.049</b> | <b>100,0</b>  | --                                      | <b>50,4</b>  | --                                      | <b>28,1</b>           | --                                      | <b>18,9</b>                  | --                                      | <b>60,8</b>                                    | --                                      |
| <b>U. públicas</b>                | <b>18.757</b> | <b>93,6</b>   | --                                      | <b>50,8</b>  | --                                      | <b>28,1</b>           | --                                      | <b>18,4</b>                  | --                                      | <b>60,0</b>                                    | --                                      |
| <b>U. privadas</b>                | <b>1.292</b>  | <b>6,4</b>    | --                                      | <b>44,7</b>  | --                                      | <b>28,2</b>           | --                                      | <b>26,8</b>                  | --                                      | <b>68,8</b>                                    | --                                      |
| A Distancia de Madrid             | 11            | 0,1           | 69-70                                   | 27,3         | 71                                      | 18,2                  | 62                                      | 9,1                          | 61                                      | 100,0  | 1-6                                     |
| Nacional de Educación a Distancia | 407           | 2,0           | 18-19                                   | 48,4         | 47                                      | 6,1                   | 66                                      | 17,2                         | 43                                      | 82,9   | 13                                      |
| Oberta de Catalunya               | 37            | 0,2           | 62                                      | 48,6         | 46                                      | 5,4                   | 67                                      | 54,1                         | 5                                       | 90,0   | 7-8                                     |
| <b>U. no presenciales</b>         | <b>455</b>    | <b>2,3</b>    | <b>entre 10 y 11</b>                    | <b>47,9</b>  | <b>entre 13 y 14</b>                    | <b>6,4</b>            | <b>detrás de 17</b>                     | <b>20,0</b>                  | <b>entre 7 y 8</b>                      | <b>84,6</b>                                    | <b>entre 2 y 3</b>                      |
| Internacional de Andalucía        | 16            | 0,1           | 67                                      | 56,3         | 8                                       | 0,0                   | 69-70                                   | 87,5                         | 1                                       | 100,0  | 1-6                                     |
| Internacional Menéndez Pelayo     | 11            | 0,1           | 69-70                                   | 81,8         | 1                                       | 72,7                  | 2                                       | 36,4                         | 13                                      | 75,0   | 20                                      |
| <b>U. especiales</b>              | <b>27</b>     | <b>0,1</b>    | <b>detrás de 17</b>                     | <b>66,7</b>  | <b>delante de 1</b>                     | <b>29,6</b>           | <b>entre 11 y 12</b>                    | <b>66,7</b>                  | <b>delante de 1</b>                     | <b>94,4</b>                                    | <b>delante de 1</b>                     |

Fuente: Estadística de tesis doctorales. Sistema Integrado de Información Universitaria (SIIU)

## Indicadores de desempeño académico, egresados curso 2015-2016

| AMBOS SEXOS                        | Tasa de idoneidad, grados de cuatro años (%) | Posición entre las univ. (74) españolas | Tasa de graduación, grados de cuatro años (%) | Posición entre las univ. (74) españolas | Tasa de idoneidad, másteres oficiales de un año (%) | Posición entre las univ. (76) españolas | Tasa de graduación, másteres oficiales de un año (%) | Posición entre las univ. (78) españolas |
|------------------------------------|--|---|---|---|---|---|--|---|
| <b>Total</b>                       | <b>34,9</b>                                  | --                                      | <b>47,0</b>                                   | --                                      | <b>72,7</b>   | --                                      | <b>83,0</b>  | --                                      |
| <b>U. públicas</b>                 | <b>33,6</b>                                  | --                                      | <b>45,6</b>                                   | --                                      | <b>73,3</b>   | --                                      | <b>85,2</b>  | --                                      |
| <b>U. privadas</b>                 | <b>49,5</b>                                  | --                                      | <b>61,7</b>                                   | --                                      | <b>71,5</b>   | --                                      | <b>78,5</b>  | --                                      |
| A Distancia de Madrid              | 11,7   | 71                                      | 23,5  | 73                                      | 66,2  | 59                                      | 67,6   | 72                                      |
| Internacional de La Rioja          | 17,5   | 69                                      | 30,5  | 70                                      | 70,1  | 51                                      | 79,3   | 58                                      |
| Internacional Isabel I de Castilla | nd   | --                                      | nd  | --                                      | 85,0  | 14                                      | 94,5   | 5                                       |
| Internacional Valenciana           | 59,7   | 8                                       | 79,0  | 2                                       | 86,3  | 10                                      | 88,8   | 25                                      |
| Nacional de Educación a Distancia  | 4,3  | 74                                      | 8,6   | 74                                      | 35,3  | 72                                      | 58,2   | 76                                      |
| Oberta de Catalunya                | 8,8  | 73                                      | 33,1  | 69                                      | 51,5  | 67                                      | 75,3   | 67                                      |
| <b>U. no presenciales</b>          | <b>6,8</b>                                   | <b>detrás de 17</b>                     | <b>11,7</b>                                   | <b>detrás de 17</b>                     | <b>68,2</b>   | <b>entre 15 y 16</b>                    | <b>77,0</b>  | <b>detrás de 17</b>                     |
| Internacional de Andalucía         | na   | --                                      | na  | --                                      | 66,2  | 60                                      | 82,4   | 50                                      |
| Internacional Menéndez Pelayo      | na   | --                                      | na  | --                                      | 78,1  | 37                                      | 87,4   | 33                                      |
| <b>U. especiales</b>               | <b>na</b>                                    | <b>--</b>                               | <b>na</b>                                     | <b>--</b>                               | <b>73,1</b>   | <b>entre 11 y 12</b>                    | <b>85,3</b>  | <b>entre 8 y 9</b>                      |

Nota: La tasa de idoneidad es el porcentaje de estudiantes que finalizan la titulación en el tiempo teórico previsto. Se consideran grados de cuatro años (cohorte de entrada 2012-2013) y másteres oficiales de uno (cohorte de entrada 2015-2016), los mayoritarios. La tasa de graduación se refiere al porcentaje de estudiantes que finalizan la titulación en el tiempo teórico previsto más un curso más como máximo (cohorte de entrada 2011-2012 para estudios de grado y 2014-2015 para másteres). nd es no disponible. na es no aplica.  
Fuente: Anuario de indicadores universitarios. Sistema Integrado de Información Universitaria (SIIU)

Las universidades españolas. Una perspectiva autonómica. 2018

| HOMBRES                            | Tasa de idoneidad, grados de cuatro años (%) | Posición entre las univ. (73) españolas | Tasa de graduación, grados de cuatro años (%) | Posición entre las univ. (73) españolas | Tasa de idoneidad, másteres oficiales de un año (%) | Posición entre las univ. (76) españolas | Tasa de graduación, másteres oficiales de un año (%) | Posición entre las univ. (78) españolas |
|------------------------------------|--|---|---|---|---|---|--|---|
| <b>Total</b>                       | <b>25,0</b>                                  | --                                      | <b>37,1</b>                                   | --                                      | <b>70,2</b>   | --                                      | <b>80,8</b>  | --                                      |
| <b>U. públicas</b>                 | <b>23,6</b>                                  | --                                      | <b>35,6</b>                                   | --                                      | <b>71,5</b>   | --                                      | <b>83,2</b>  | --                                      |
| <b>U. privadas</b>                 | <b>41,3</b>                                  | --                                      | <b>54,0</b>                                   | --                                      | <b>67,5</b>   | --                                      | <b>76,2</b>  | --                                      |
| A Distancia de Madrid              | 12,9   | 70                                      | 27,4  | 65                                      | 62,8  | 58                                      | 63,5   | 73                                      |
| Internacional de La Rioja          | 18,8   | 61                                      | 33,0  | 51                                      | 64,6  | 53                                      | 72,6   | 65                                      |
| Internacional Isabel I de Castilla | nd   | --                                      | nd  | --                                      | 86,1  | 10                                      | 92,5   | 8                                       |
| Internacional Valenciana           | nd   | --                                      | nd  | --                                      | 83,8  | 15                                      | 87,6   | 25                                      |
| Nacional de Educación a Distancia  | 4,1  | 73                                      | 8,2   | 73                                      | 32,0  | 73                                      | 55,1   | 76                                      |
| Oberta de Catalunya                | 8,1  | 72                                      | 32,6  | 53                                      | 46,1  | 67                                      | 73,9   | 62                                      |
| <b>U. no presenciales</b>          | <b>6,5</b>                                   | <b>detrás de 17</b>                     | <b>10,9</b>                                   | <b>detrás de 17</b>                     | <b>64,6</b>   | <b>entre 14 y 15</b>                    | <b>72,4</b>  | <b>detrás de 17</b>                     |
| Internacional de Andalucía         | na   | --                                      | na  | --                                      | 70,4  | 44                                      | 80,5   | 49                                      |
| Internacional Menéndez Pelayo      | na   | --                                      | na  | --                                      | 81,0  | 23                                      | 85,0   | 37                                      |
| <b>U. especiales</b>               | <b>na</b>                                    | --                                      | <b>na</b>                                     | --                                      | <b>76,1</b>   | <b>entre 6 y 7</b>                      | <b>83,0</b>  | <b>entre 10 y 11</b>                    |

| MUJERES                            | Tasa de idoneidad, grados de cuatro años (%) | Posición entre las univ. (74) españolas | Tasa de graduación, grados de cuatro años (%) | Posición entre las univ. (74) españolas | Tasa de idoneidad, másteres oficiales de un año (%) | Posición entre las univ. (76) españolas | Tasa de graduación, másteres oficiales de un año (%) | Posición entre las univ. (76) españolas |
|------------------------------------|--|---|---|---|---|---|--|---|
| <b>Total</b>                       | <b>43,4</b>                                  | --                                      | <b>55,3</b>                                   | --                                      | <b>74,6</b>   | --                                      | <b>84,7</b>  | --                                      |
| <b>U. públicas</b>                 | <b>42,2</b>                                  | --                                      | <b>54,1</b>                                   | --                                      | <b>74,5</b>   | --                                      | <b>86,7</b>  | --                                      |
| <b>U. privadas</b>                 | <b>56,3</b>                                  | --                                      | <b>67,6</b>                                   | --                                      | <b>74,6</b>   | --                                      | <b>80,4</b>  | --                                      |
| A Distancia de Madrid              | 10,6   | 72                                      | 20,3  | 73                                      | 69,0  | 56                                      | 71,2   | 70                                      |
| Internacional de La Rioja          | 16,8   | 69                                      | 29,0  | 71                                      | 73,8  | 51                                      | 83,8   | 52                                      |
| Internacional Isabel I de Castilla | nd   | --                                      | nd  | --                                      | 84,2  | 23                                      | 95,9   | 5                                       |
| Internacional Valenciana           | 51,0   | 25                                      | 78,2  | 5                                       | 87,9  | 12                                      | 89,6   | 28                                      |
| Nacional de Educación a Distancia  | 4,5  | 74                                      | 9,0   | 74                                      | 37,8  | 70                                      | 60,4   | 74                                      |
| Oberta de Catalunya                | 9,7  | 73                                      | 33,6  | 69                                      | 53,2  | 67                                      | 76,0   | 66                                      |
| <b>U. no presenciales</b>          | <b>7,1</b>                                   | <b>detrás de 17</b>                     | <b>12,3</b>                                   | <b>detrás de 17</b>                     | <b>70,6</b>   | <b>entre 14 y 15</b>                    | <b>80,3</b>  | <b>entre 15 y 16</b>                    |
| Internacional de Andalucía         | na   | --                                      | na  | --                                      | 60,7  | 65                                      | 84,7   | 48                                      |
| Internacional Menéndez Pelayo      | na   | --                                      | na  | --                                      | 75,5  | 47                                      | 90,2   | 25                                      |
| <b>U. especiales</b>               | <b>na</b>                                    | <b>--</b>                               | <b>na</b>                                     | <b>--</b>                               | <b>70,0</b>   | <b>entre 14 y 15</b>                    | <b>87,9</b>  | <b>entre 7 y 8</b>                      |

### 3. Investigación y transferencia en las universidades españolas

#### Publicaciones científicas universitarias, 2012-2016

|                                   | Total          | % sobre total | Posición entre las univ. (61) españolas | Ratio publicaciones/PDI en equivalencia a jornada completa, curso 2016-2017 | Posición entre las univ. (61) españolas | % Q1        | Posición entre las univ. (61) españolas | % excelencia con liderazgo | Posición entre las univ. (61) españolas |
|-----------------------------------|----------------|---------------|---|---|---|-------------|---|----------------------------|---|
| <b>Total</b>                      | <b>387.763</b> | <b>100,0</b>  | --                                      | <b>4,87</b>   | --                                      | <b>52,5</b> | --                                      | <b>7,05</b>                | --                                      |
| <b>U. públicas</b>                | <b>369.995</b> | <b>95,4</b>   | --                                      | <b>5,08</b>   | --                                      | <b>53,0</b> | --                                      | <b>7,10</b>                | --                                      |
| <b>U. privadas</b>                | <b>17.768</b>  | <b>4,6</b>    | --                                      | <b>2,65</b>   | --                                      | <b>43,5</b> | --                                      | <b>6,00</b>                | --                                      |
| Internacional de La Rioja         | 413            | 0,1           | 61                                      | 1,02  | 61                                      | 16,9        | 61                                      | 3,72                       | 57                                      |
| Nacional de Educación a Distancia | 3.628          | 0,9           | 37                                      | 3,25  | 45                                      | 33,4        | 56                                      | 5,23                       | 51                                      |
| Oberta de Catalunya               | 1.296          | 0,3           | 52                                      | 4,96  | 21                                      | 29,2        | 58                                      | 8,28                       | 8                                       |
| <b>U. no presenciales</b>         | <b>5.337</b>   | <b>1,4</b>    | <b>entre 14 y 15</b>                    | <b>2,99</b>   | <b>detrás de 17</b>                     | <b>31,1</b> | <b>detrás de 17</b>                     | <b>5,85</b>                | <b>entre 15 y 16</b>                    |

|                                   | % publicaciones con empresas | Posición entre las univ. (61) españolas | % publicaciones citadas en documentos de solicitud de patentes | Posición entre las univ. (61) españolas | % publicaciones lideradas por la universidad citadas en documentos de solicitud de patentes | Posición entre las univ. (61) españolas | % publicaciones en colaboración con instituciones de la región | Posición entre las univ. (61) españolas |
|-----------------------------------|------------------------------|---|--|---|---|---|--|---|
| <b>Total</b>                      | <b>2,05</b>                  | --                                      | <b>1,33</b>  | --                                      | <b>0,63</b>   | --                                      | <b>36,25</b>   | --                                      |
| <b>U. públicas</b>                | <b>2,04</b>                  | --                                      | <b>1,33</b>  | --                                      | <b>0,63</b>   | --                                      | <b>36,14</b>   | --                                      |
| <b>U. privadas</b>                | <b>2,16</b>                  | --                                      | <b>1,43</b>  | --                                      | <b>0,52</b>   | --                                      | <b>38,58</b>   | --                                      |
| Internacional de La Rioja         | 0,24                         | 61                                      | 0,00   | 61                                      | 0,00  | 59-61                                   | 2,18   | 61                                      |
| Nacional de Educación a Distancia | 1,08                         | 46                                      | 0,55   | 56                                      | 0,28  | 50                                      | 26,08  | 39                                      |
| Oberta de Catalunya               | 0,51                         | 59                                      | 0,39   | 58                                      | 0,00  | 59-61                                   | 36,80  | 22                                      |
| <b>U. no presenciales</b>         | <b>0,87</b>                  | <b>entre 16 y 17</b>                    | <b>0,47</b>  | <b>detrás de 17</b>                     | <b>0,19</b>   | <b>detrás de 17</b>                     | <b>26,83</b>   | <b>entre 8 y 9</b>                      |

Nota: Solo se tienen en cuenta a las universidades con más de 100 documentos en Scopus en 2015. Los datos de 2016 son estimaciones. Cada publicación es imputada a la universidad de cada autor. Esto afecta a la suma agregada por comunidades autónomas, universidades según tipo y total. % Q1 se refiere al porcentaje de trabajos publicados en revistas del primer cuartil de su campo, por nivel de impacto. % excelencia con liderazgo se refiere al porcentaje de documentos que han sido liderados y que pertenecen al 10% de los que más citas han recibido en su campo. Fuente: Grupo SCImago con datos Scopus y Estadística de personal de las universidades. Sistema Integrado de Información Universitaria (SIUI)

## Solicitudes de patentes nacionales (PAT) participadas por universidades y solicitudes de patentes internacionales PCT presentadas en la OEPM por universidades, 2006-2016

|                                   | Total PAT    | % sobre total | Posición entre las univ. (48) españolas | Ratio PAT/ PDI en equivalencia a jornada completa, curso 2016-2017 (100) | Posición entre las univ. (48) españolas | Total PCT    | % sobre total | Posición entre las univ. (47) españolas | Ratio PCT/ PDI en equivalencia a jornada completa, curso 2016-2017 (100) | Posición entre las univ. (47) españolas |
|-----------------------------------|--------------|---------------|---|--|---|--------------|---------------|---|--|---|
| <b>Total</b>                      | <b>5.921</b> | <b>100,0</b>  | --                                      | <b>8,13</b>  | --                                      | <b>2.262</b> | <b>100,0</b>  | --                                      | <b>3,15</b>  | --                                      |
| Nacional de Educación a Distancia | 43           | 0,7           | 43                                      | 3,86   | 43                                      | 11           | 0,5           | 39-40                                   | 0,99   | 39                                      |
| <b>U. no presenciales</b>         | <b>43</b>    | <b>0,7</b>    | <b>entre 16 y 17</b>                    | <b>3,86</b>  | <b>detrás de 17</b>                     | <b>11</b>    | <b>0,5</b>    | <b>con 16</b>                           | <b>0,99</b>  | <b>entre 15 y 16</b>                    |

Nota: En el caso de las patentes nacionales se tiene en cuenta a los solicitantes, tanto si se trata del primer solicitante como del segundo, lo cual implica que varios solicitantes pueden compartir la titularidad de una misma solicitud de patente. En el caso de las patentes internacionales PCT se tienen en cuenta únicamente las solicitudes de patentes presentadas en la OEPM, faltan por contabilizar las solicitudes presentadas en la OMPI (Organización Mundial de la Propiedad Intelectual), de las cuales no se dispone de datos. Se ha tenido en cuenta al primer titular de la patente, es decir, cada patente corresponde a un titular. Las patentes PCT (*Patent Cooperation Treaty*) permiten garantizar la protección internacional de las invenciones. Se consideran solo las universidades con alguna patente solicitada en el período. No hay ninguna universidad privada que cumpla los criterios.

Fuente: OEPM (Oficina Española de Patentes y Marcas) y Estadística de personal de las universidades. Sistema Integrado de Información Universitaria (SIU)

## Participación universitaria en proyectos de I+D individuales y en cooperación (PID) aprobados por el CDTI, 2012-2017

|                                   | Total        | % sobre total | Posición entre las univ. (60) españolas | Ratio PID/ PDI en equivalencia a jornada completa, curso 2016-2017 (100) | Posición entre las univ. (60) españolas |
|-----------------------------------|--------------|---------------|---|--|---|
| <b>Total</b>                      | <b>1.724</b> | <b>100,0</b>  | --                                      | <b>2,20</b>  | --                                      |
| <b>U. públicas</b>                | <b>1.638</b> | <b>95,0</b>   | --                                      | <b>2,25</b>  | --                                      |
| <b>U. privadas</b>                | <b>86</b>    | <b>5,0</b>    | --                                      | <b>1,57</b>  | --                                      |
| Nacional de Educación a Distancia | 3            | 0,2           | 53-55                                   | 0,27   | 60                                      |
| <b>U. no presenciales</b>         | <b>3</b>     | <b>0,2</b>    | <b>detrás de 17</b>                     | <b>0,27</b>  | <b>detrás de 17</b>                     |

Nota: Varias universidades pueden participar en un mismo proyecto.

Fuente: CDTI (Centro para el Desarrollo Tecnológico Industrial) y Estadística de personal de las universidades. Sistema Integrado de Información Universitaria (SIU)